（昭和31年7月28日）（土曜日）第1869号　常磐毎日新聞　（昭和30年1月22日第三種郵便物認可）　夕刊　（日曜、祭日　休刊）

常磐毎日

発行所
平市田町75
常磐毎日新聞社
電話1210番

磐城市長選あす審判下る

両者の勢力は全く伯仲

追いつ追われつのゴール前

〝吾が候補にお願しますと〟と浜に田園に、そして海浜客で賑う商店会にほこりと汗で文字通り泥まみれの追込み戦をくり広げて来た磐城市の市長選挙と小名浜地区の市議補欠選挙は今日二十八日午後九時を最後に十日間に亘った激戦の幕をとじ、明二十九日はいよいよ運命を決する投票日を迎える。こんどの市長選挙は広はんな市民層が、下からの力で盛りあげ、しかも腰弁当で応援するという小名浜漁協組前組合長三代鶴勝氏と磐城市で最も古いノレンを誇る清水閥の代表、志賀喜平氏との一騎打という点で多くの関心を集めたがこの関心を裏書きするように戦もまた始から追いつ追われつの激戦、スタート立おくれ気味だった三代氏も中盤の追込功を奏し終盤の勢力は全く伯仲、さすがの選挙通もこんどばかりはふたを開けて見なければ分らないと語っている。今晩あたりの追込みが結局は天王山になりそうだが、果して市民はどうみていたか、投票日を前にした磐城市から栄冠の行方を追ってみた。

立おくれた三代

中盤戦から盛り返す

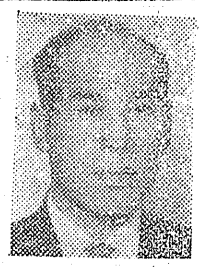

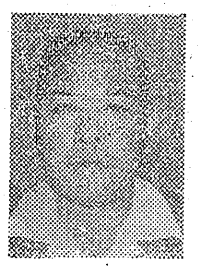

市長には市民の声を政治に反映させるひとと、有識者や勤労者、それに壮年婦人層と広はんな市民の強い要望に断わり切れず立候補した三代鶴勝氏は序盤戦では立おくれをかこっていたが、中盤戦に入ってから漁業関係と勤労者をガッチリ固め立直り、終盤戦は泉、渡辺、鹿島などの農村、加工業地帯で追込をかけており時に反対派のデマ宣伝の切崩しに助役と収入役は現在のままを公表してドル箱といわれる江名、中之作の漁業地帯はかなり固めた模様

また小名浜は二十七日から前立花市長夫人を始め三代夫人、令嬢がマイクをもって街頭に一票でもと必死の切り込みを行っているので、志賀勢にとっては全くの脅威である

清水一族の防戦成るか

決戦場は小名浜

一方志賀派は立候補を表明した長瀬議長に将来を約束してひっこませ当選したあかつきは助役に長瀬国三郎氏（小名浜）、総務課長に平市民課長丹野由雄氏（大原）をすえるということで小名浜地区をガッチリ固めたといわれさらに泉鹿島、渡辺の農村、加工業者にかなり手をのばしており、三代の牙城江名、中之作漁業地帯の切崩しにも成功しているようだ。

なにはともあれ両候補、浮動票が多く全選挙区の六十パーセントにおよぶ票田を抱える小名浜地区の投票が勝利の鍵を握っていることだけはまちがいなく二十八日の今夕は両候補とも全力をこの地区に投入して最後の火花を散らすことになる。

（写真志賀（上）と三代の両候補と左上は街頭演説風景）

私達はこう考えている

信実は忘れたい

戦況は先づ五分五分

市長選は滅とんとして開票するまで判らないという、そこで市民から両候補の勢力を打診してみる。

▽長崎地内農業K さん（四四）市長選挙になると余りにも情実に片寄り過ぎる選挙民はもつと冷静になるべきだ。今度の選挙は一騎打だが、私としては農民のことをよく考えてしかも政治力のある人を選びたい。あえていうなら前市長の立花さんのような市民の意見もよく聞いて呉れるような人を……戦況は判じがたしでしょうか……。

▽古港魚菜子店主婦H子さん（三八）私たち主婦の立場では誰が強いということが話題になるくらいで、どんな人が選ばれるべきかということは全然出ないので、どんな人を選ぶかといわれると困ります。いろいろ情実関係もあって頼まれますが、私たち主婦はやはりポストつながりのある人はいやです。

▽定西会社員Y さん（三九）今度の市長選ほど私たちの身近に感じたことはありません。候補者についてはいろいろいわれていますが、やはり政治力は最も重要な市長を選ぶ条件と思いますこの政治力を生かすには二つの要素がともないます。一つは苦労して実力で社会に自分の地位を築いた人、これは庶民の苦んでいることが判り、実力で政治をるだけに農家の中年以上には支持があり、また元日本水素の職員をやっていたので水素方面の得票も期待されるが、この分だけが農村青年層が鈴木氏に流れる線も出ているので飯塚（勝）氏とは五分の星

三ツ巴の市議選も伯仲

ガッチリと三巴に斬り結んだ市議補選は日本水素をバックボーンとして名のりをあげた鈴木勝夫氏が本命で飯塚新四郎氏と飯塚勝は互角の形勢でもつれたままゴールインする公算が強い

日本水素労組から立候補した鈴木氏は組織票千二百票をガッチリ固め、各市労協傘下の組合員に呼びかける一方市街地への切込み戦法をとって他の二候補を軽く押えて有利の体勢を保っているが、さらに三代氏と同氏のため来浜した浅沼稲次郎、加藤シズエ氏らの応援が効を奏して当確はまずゆるがないと見られている。

一方保守系から看板を上げた二名のうち飯塚（新）氏は生粋の小名浜ッ子で、古顔にものを云わせて平均に得票をかせいでいるといわれるが、ことに中央通りの商店街と定西似西は絶対的といってよいほど強く、また小名浜農協理事の周旋をもっていずれも当日の天気模様を気にしている。

投票所は十八カ所

投票所は次の通り▽第一小名浜一小講堂▽第二小名浜漁協組合講堂▽第三小名浜第三講堂▽第四住吉分館▽第五鹿島小学校▽第六江名漁協組▽第七江名支所▽第八永崎公民館▽第九上神白公民館▽第十泉公民館▽第十一下川保育所▽第十二渡辺支所▽第十三屋野八幡神社▽第十四松小屋公民館▽第十五上釜戸公民館▽第十六小名公民館▽第十七大原公民館▽第十八下神白公民館。

雨の心配はない

大勢判明は十時ころ

あす二十九日は日曜とあって磐城七浜はドッと繰り出す海浜客で今年最高の賑をみせるものと予想され、また最も浴客が多い小名浜は市長と補欠市議選挙の投票日でいる。そこで小名浜測候所に天気ならないをたてていただいた。

北方高気圧が北大平洋から南西に張り出しているので本部を中心に東大平洋は高気圧に覆われておりまずは日本晴れといった心ところ、気温は二十八度前後でこの前の日曜に比べると三度から四度高い予想、海水気温も二十一、二度で海水浴には絶好である。ただし南西の風が平均四メートル前後の涼風をともなうほか夕方に熱ライがあるかも知れない。しかし海岸の方には余り心配はなさそう。

なお明日開票で夜の十時ころまでには大勢が判明するものとみられている。

天気予報

（今晩）南の風晴時々曇
（明日）南の風蒸暑く大体良い天気、山沿では午後には雷が多く俄雨の降る所もある

（解上）今晩、明日ともおだやか

むづかしい選挙

▽花畑煙草店主（三七）談「私は選挙というものにあまり関心を持っていませんが今度の選挙はむづかしいと思っている。しかし我々の政治を行う人を決めるのに棄権ということも出来ないので、市民のため、市政のために全力を尽す人物を選びたいと考えている」

▽横町雑貨商（三七）談「政治が我々日常生活の上に大なる福音をもたらしてくれること程うれしいことはない。今回の選挙でもそうであるが政党または人物のいづれを選ぶかといわれゝば、人物的にも出来その上世間一帯について精通している人を選びたい」

菓子 銘菓 飯坂 平凡

乳と薬師 大塚

母と
七月二十六日午前九時三十分心臓病にて急死
致しました
茲に生前の御厚誼を深謝し謹んで御通知申上げます
尚告別式は二十九日午後二時自宅出棺長橋町性源寺に於て仏式にて相営みます
昭和三十一年七月二十八日
平市二丁目三十二番地
喪主　宮部正義
親戚代表　宮部松雄
同　板橋イワ

火御見舞御礼
二十七日午前零時ころ市役所分室出火の際は早速おかけ付け下され消火に御尽力を賜わり有難うございました。
混雑に取りまぎれ御挨拶お伺い洩れもございましたのでとりあえず紙上にてお見舞御礼申上げます。
なお福祉事務所、厚生課は吹谷幼稚園で直ちに罹災を開始いたしております
昭和三十一年七月二十八日
常磐市役所
市長　矢吹荘司

◈お中元大賣出し◈
替ズボン・背広上衣・上下・ブラース・Yシャツ・開衿シャツ
子供服・ワンピース
背広生地・洋品
大量入荷
当工場ニテ夏紳士服御仕立
サービス中御利用の程
株式会社 鈴木勘兵商店
平市1丁目電1638　平和通り電732

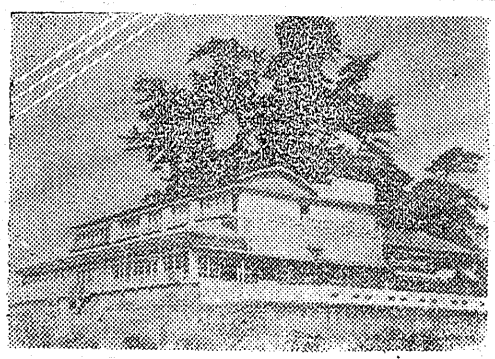

竜宮城海水浴場大売出
◈鈴藤が全能力を挙げて今夏最大の商品量と最大の規模にてたゞひたすら良い品を値打に招待に誠実をもつて大奉仕真実一路の路なれば
◈招待日　8月2日（木）
◈招待人員　100名様
◈500円お買上毎に「鈴藤の打出の小槌」にて抽せんしまして龍宮城磯原山海館え御招待申上げます
衣料品のデパート
鈴藤
平3　TEL 1654

盛り上る開発熱

視察団ら続々と来平

只見川の電源開発とともに常磐地方の総合開発問題はクローズアップされ東北地方では八戸、秋田などの産業開発地をしりぞけて常磐地方が有力候補地のトップに立ち早期開発が見込まれているが、さきに民自党東北総合開発特別委員会が視察したのをはじめ、高崎経済長官が磐城市を中心とした工場地帯を視察、さらに三十日には社会党東北開発特別委員会、八月一日には衆議員広川弘禅商工常任委員長、高木松吉行監委員らが視察するほか、六日からは建設省長谷川、水谷技官らが調査のため来平することになつているがこの視察調査はいずれも三十二年の国庫予算に組入れるための資料といわれるだけに現在までの基礎調査、計画の段階から建設へと大きく一歩踏みだした。

小名浜港埠頭の推渉と相まつて只見川の電力を利用して工場誘致の問題軌道にのつて来たが、これらの問題もさきの用地造成では通産省から東北では第一候補地であると折紙がつけられたほか、鮫川工業用水低品位炭の利用、東北金融公庫の設置、また窯業の動脈となる常磐線電化も来年度からは着工と明るい見通しが持たれるため早期着工は明るい希望が待たれていたが、さらに今度の各委員らの来県で常磐総合開発も飛躍するものと期待されている。

早く元気になり

必ず期待にこたえます

病気療養中の郷土出身〝時津山〟関はこのほど平消防団の人たちを中心に有名無実な状態にあつた後援会の再編成強化を叫きその喜びの礼状をかね秋場所までの体の見通しについて援援会を通し市民のファンに次のように伝えて来た。

私のために後援会を組化して呉れたとの知らせを受け涙にむんでいます。いまさらながら郷土ファンの暖いかずかずに感謝の言葉も有りません。このような思いやりにもかかわらず夏場所は不覚の病床に伏す身になつたことは誠に申訳ない言葉もありません。しかし私の身体も医師の適切なる指導と看護それにせつせいしたお陰で漸次快復に向つておりますので、九月開かれる秋場所にはかならず出場出来るものと思つております。秋場所までにはなんとか体を調節し栄光の道に向つてふん斗、郷土ファンの心切と要望にこたえて行きたいと思つております。

山津時郷から便り

初秋蚕の掃立始る

初秋蚕の掃立は石城産業指導所の指導で去る十日から始めていたが八月一日の勿来市山田、錦を最後に終る。

今年の初秋蚕掃立は目標と同じ二千箱、二万グラムを越えるものと見られ昨年の掃立一万九千グラムをも千グラムオーバーしている。上ぞく（マユになること）は五日から二十日ごろまでで、八月までには一万五千貫（昨年は一万五千五百貫）が出荷出来るものと見られる。なお今年は気候が好いので、上質の繭が生産されるものと期待がかけられている。

地主組合の支部

石城にも結成の氣運

戦後農地開放で取上げられた土地は不当に安すぎると全国の地主さんらは二十七年全地主組合を結成して一反歩当り十万円の補償金を要求しているが、石城地方でもこの支部をつくろうとする機運がたかまつている。

これは二十二年マ政令により二町五反歩のうち七反歩だけは小作を認めるが、七反歩以上は小作を認めないため多くの地主は田地反当り七百円から八百円、畑地三百円から三百五十円で手離してしまつた。しかしその後政令の改正で二十七年七月からは各市町村の農業委員会の許可を受ければ譲り受けた農地を売るなり改廃することが出来るようになつたのでもとは作人のなかには戦後の都市計画などにより一反歩百五十万円（坪当り三千円）で売つていることから地主連中が不合理ではないかと地主組合を結成して政府と掛合つているものだが石城地方では平市大字高久鈴木重郎さんらが中心となつて近く地主組合の支部をつくることになつたと伝えられている。

なお石城郡ではこの政令で田地二五二八町歩三反、畑地一二二四町歩三反が買上げられている。

常磐商議所新役員決る

常磐市商工会議所では二十六日午後一時から湯本公民館で議員総会を開き、会頭一名、副会頭二名の選出を行い、次の様に決定した。

▽会頭吉田恭平▽副会頭渡辺長作小井戸庄松。

小出教授ら視察に来平

小出岐阜大学工学部教授は経済企画庁の指示で、去る二十六日来平した、なお同氏は橋本常磐総合開発事務局長の案内で二十七日平市磐城市、勿来市などの港湾、産業施設などを視察した。

今晩の映画

…世界館…
6、07　嫁と呼れてまだ三月
7、12　泣き笑い地獄極楽
8、08　バラいくたびか
31日マデ・電58

…民劇…
7、00　アチヤラカ大当り
8、59　疾風鞍馬天狗
31日マデ・電1322

…東映劇場…
6、45　黒姫秘帖
8、27　満ちて来る潮
31日マデ・電65

…ひかり座…
6、25　パンと恋と夢
8、20　ピクニツク（CS）
30日マデ・電1338

…聚楽館…
6、55　恋愛準決勝
8、45　汚れた顔の天使
30日マデ・電470

…平館…
7、20　おんな船頭唄
8、45　青い夜霧の港町
31日マデ・電466

今晩のラジオ

NHK（第一）

6、00　シンプン、バツクルベリイの冒険
6、40　スポーツだより
7、15　録音ニユース
7、30　登山家二十の扉
8、00　なつかしのメロデイ
8、30　とんち教室
9、15　連続浪曲
9、40　時の動き
10、15　落語
10、40　納涼お国めぐり

ラジオ福島

6、05　鞍馬天狗
6、15　今週の話題
6、40　ぼろきれ王子
7、15　花春アワー
7、30　ワンダフルばあちゃんとフエ太君
8、00　立体浪曲
8、30　歌の花園
9、00　福助クイズ歌の二人三脚
9、30　歌謡劇場
10、05　名作アルバム
10、25　どくろ銭
10、35　夜の希望音楽会
11、05　時事解説

今晩のナイトショウ

▽チヤンピオン　十時三十分から　世界館
▽愛のお荷物　十時十分から　東映劇場
▽逸びき・裸の不夜城　十時二十分から　ひかり座
▽拾つた女　十時三十分から　聚楽館
▽愛の一家・花の光彩　八時から　平館

明朝のモーニングショウ

小倉あづきアイス　二〇円
ベニラ　四〇円
ストロベリー　四〇円
お家庭でも新鮮な製品を戴ける設備が出来ました迅速配達いたしますから何卒御用命下さい。
マルヤ　平市平和通り　電1321

改装記念セール
◎ブロードプリント……九〇円
◎タツサープリント……一四〇円
◎色無地タツサー……一三〇円
◎色無地シヤークスキン……三八〇円
スツキリした装いの店
カワマタ
平市白銀町　TEL523

平市大町　鮫屋　電一七八八

家庭円満は神仏の御力に依るものなり
盆のお買物は!!
是非山光堂仏具店へ
位牌塗替・戒名書入等はなるべくお早く御願い致します
霊柩自動車　バス型　宮型　御相談に応じます
葬具・造花・特に勉強致します
第二営業所　公園下　電二〇四三番
第三営業所　小名浜上横町　電三一一番
造花仏具の店　お位牌　仏壇　仏金物
山光堂　平市四丁目本局前　電五五〇

英・和タイプライター、計算器販売修理、各種精密機械
栄タイプライター商会　平市田町六九ひかり座裏　電二〇四

全店中元大賣出し
御答贈品には！
寝苦しい夏の夜を涼しく過ごす夏毛布…は如何でしようか
夏毛布箱入940円—2000円　夏掛タオル650円—1300円　敷布190円—450円
ふくたや　平2丁目　TEL748

31日まで
夏物お買徳大会
今回の催しは皆様の夏物の一番必要な此の時、大黒屋が東京の親戚の様にしている問屋の協力を得まして　★最良の商品を今日現在の最低値段で期間中毎日毎日奉仕させて頂く催しです
★特にこん回の発表商品は売切と同時に更に次の奉仕品が変つて次々に発表する仕組でございます
ミス浜ッ子当選
御礼特別奉仕市
皆様の利益を護る店
衣料の連鎖店
大黒屋
本店　本町店　金坂店　小名浜店　湯本店

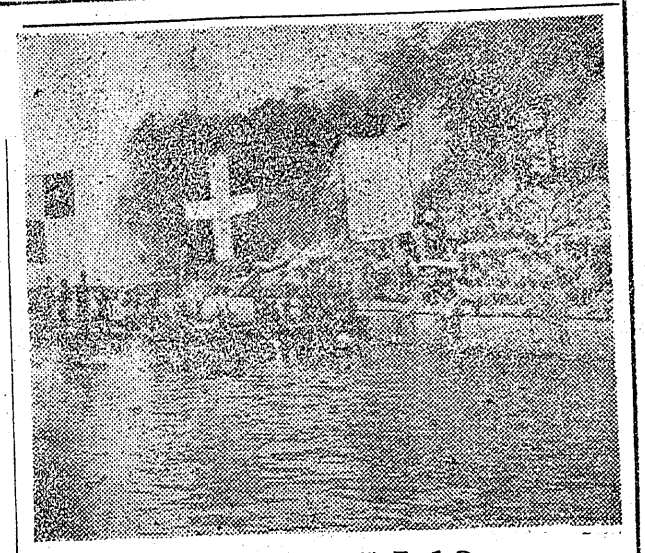

市民納涼のタベ
一日平市の公會堂

夏まつり市民納涼の夕、花柳流踊登柳会ゆかたざらいは登柳会と平市のキモ入りで八月一日午後四時から平市公会堂に花柳登代蔵師匠ら登柳会の名取、腕達者が揃いのゆかたもすがすがしく潮元、常磐津、童謡、長唄小唄振りなど涼いところ、賑やかなところを踊合一杯に披露する。

▼第一部、潮元菅海波（登代蔵登代鯉）常磐津くるわ八景（登代富士）童謡紙人形（水野恵子）お月様（岩田かつ子）長唄菊づくし（織田茂子）荒城の月（高本いと）長唄羽根のかむろ（竹川美穂、稲本美恵子）長唄手習子（川瀬良子）長唄とんび奴（和田美枝子）潮元子守（高萩ますみ、和田あや子）長唄汐くみ坂野アツ子）潮元玉兎（佐藤郁美子）長唄浦島（塙京子）潮元津山の月（山三渡辺洋子、お国踊根岡美）常磐津三保の松（天女伊藤公子、伯了芹沢典子）小唄振り上げ汐（登代蔵）

▼第二部潮元菅海波（登代之、松永綱代）常磐津夕月（登代晴）長唄島の千歳（登代鯉）童謡（紙人形、お月様（佐藤ユキ）長唄菊づくし（根本美智子）白虎隊（高本いと）長唄羽根のかむろ（織田礼子、酒井路子、大谷丸子）長うた藤娘（有賀けい子、草野恵子）長うた手習子（田中比佐子、大塚万里子）長うた藏後獅子（佐藤郁美、高萩由美子）潮元子守（木村みね子、白土都世子、鈴木美智子）長うた五郎（堀川久美子、岩田美智子）長うた連獅子（石山佳代子、伊藤公子）黒田節（登代蔵）

水上競技で賑う
平市のミナト祭り

○…平夏まつりのトップを切つて〝港まつり〟がきのう二十七日午前八時から豊間鹿食下の鎮港で諸橋市長など来賓約五十名が列席して盛大に催した。

○…この日の競技には小、中、高校などザツト二百名が参加して各種の競技が展開され、海水浴客など約千名で賑わつた。この豊間港は市営脱衣場も完備されて近年にない盛況さであつた

○…競技は二十五メートル、五十メートル自由型、イカダ角力、ボートレース、モモ拾い、水上ダンスなど数十種目にわたつての競技が行われ、優勝者はそれぞれ賞品を手にして大喜びであつた

（写真は港まつり風景）

列車内でスられる

二十八日午前八時平潮常磐線下り二三三列車に乗つていた山形県山形市東沢字滑川農業新保金三郎さん（七五）はズボンポケットから現金千円在中の財布をスリ取られたと平鉄道公安室に届出た。

夏井川口の改修を陳情

さきの豪雨で田畑冠水などの被害を受けさらに今後台風期を迎えて再び冠水も予想されるから夏井川河口の擬防などを改良してほしいと平市草野と夏井の部落代表者は近く諸橋市長らと出県陳情する。

陳情書によると夏井川の河口は今度襲つた豪雨と高潮で仁井田川と夏井川の河水がはんらん、数百町歩が冠水した。これは夏井川の河口が南方二キロの地点に移動し河口を閉の寸前にあるめで、放置して置くと河口周辺が雨のたびに附近の水田百五十町歩に冠水、収穫が出来なくなるから実情を調査して改良してほしいというもの。

平コ、縣体出場へ
失対降し三位を獲得

県体軟式野球の石城地区代表を決める地区予選三位決定戦はきのう二十七日午後三時から平工グラウンドで平コンマーシャル対平失対事務所の間で戦われた。試合は両チームとも実力伯仲で投手戦となり、七回まで両軍とも得点がなかつたが、八回平コンマーシャルの打撃が爆発、一点を先取得点してそのまま押し切つた。これで平コンマーシャルチームは県大会に駒を進めることになつたとともに、平から初の出場権を握つた。

平コン○○○○○○○○○○1○1
平失対○○○○○○○○○○○○○0

赤痢防止の講演会

平市衛生課では各地で多発生している赤痢禍の防遏に万全を期するため衛生講演会と映画会を次の日程で実施することになつた。

▽三十日午後六時から草野公民館

▽三十一日午後六時から平第三小講堂。

平市長に贈り物
整肢園のよい子たち

福島整肢療護園の園児三名が私たちの為に色々とお世話下さる市長さんに恩返しをしようときょう二十八日午前十時ころ平市役所を訪れて、諸橋市長にグラジオラス一抱を贈つた

この園児たちは福崎辰恵さん（五）森信子さん（五）の三名で不自由な身体にもめげず保母さんの上遠勝子さんに手をひかれて市長室を訪れて自分達の手で育てた赤、白、黄など色とりどりのグラジオラスを市長の手に手渡し、贈られた市長もニコニコ顔であつた。

同園では去る三月ころから各教室ごとに自発的に花園を造り出したもので、今ではその広さは二百坪にまでなつた。これらの花園にはグラジオラスを始めだりや金魚草など五十種類が見る目もきれいに咲き乱れている

また同園がこのような花園を造ることを知つた平市長橋町小野昇さん（宝）も本年一月ころから園児のためにと花園の手入れなどを行つていたという美しい話もある。また園児たちは福祉事務所と児童相談所も訪れることになつている。

呉服と服地
北川
平一・電三九四

水害見舞に托鉢

きょう二十八日、平市内をねり歩く托鉢の姿が見受けられた。これは水害に見舞われた会津地方の人達に愛の手を差しのべようと平市仏教会で基金募集のために行つたものである。同会は毎年才末や不慮の災難にあつた時には何時でも進んでこれらの基金募集に乗り出すものである。

石城の優良兒決る

全国小学校優良児童に石城地方からは次の十名が参加する。

長谷川こう一（好間一小）胡口恵敬（勿来二小）大野浩三（小名一小）箱崎伸太郎（高坂小）矢吹聡（平二小）笹島一臣（平三）工藤民子（好間一小）根本とみ子（勿来二小）横山美智子（平二小）郡司臣子（平三小）

もめる松林
町と地元の対立深刻

四倉町では四倉駅前から蛭川線（国町海岸通り）に通ずる延長四百八十四米巾員十八米の新道路を堺に以南松原（防風林）五百坪を、今後飛躍的開発を予期している日鉄鉱業KKの社宅に、またそれより以北の松原約千坪を三十一年度公営住宅建設敷地にすると去る五月二十四日の町議会に於て決議した。

この問題を巡ぐつて旧大浦地区農青壮年団体が強硬に反対成行きが注目されていたが、町当局と議会側ではあくまでも決定通り実行する方針を再確認したので遂に正面衝突の形となり今後の動きに関心を集めている。この問題について町当局では懐柔密議の結果現われた民主的、且つ合法的帰結であり、これが撤回至は再考はあり得ないと強調

一方反対者側は松林の伐採によつて蒙る農作物の被害は甚大である一本たりとも伐る事は許されないと息まいている

カワスミの自転車
平市鍛冶　ティチャ

電線ドロ捕る

常磐線は二十七日夜常磐市天王崎大工篠原正義（三）を窃盗容疑で逮捕した。篠原は六月初旬ころから前後三回にわたつて同市吹谷地内の東北配電所有の電線四百メートル時価一万三千円相当を盗んだ

キャンプにはどんな食物が？
藤越
と、いつも聞かれます。藤越食品部においで下されば、アレ、コレとはつきりおすすめすることが出来ますから出発前に是非お立寄り下さいませ。
●信州みそ袋入　四五円
●福神漬　百匁　二五円
●紅しょうが　〃　一一〇円
●みそ漬　〃　二七円より
●筋子　十匁　四五円
越　小名浜　平市

サービス期間　7月8日…8月5日
★平専門店会々員の店でお買上げのお客様に
2000円お買上毎に招待券呈上
100円　〃　補助券呈上
補助券20枚で招待券と交換致します
チエミのジャズ大会へ招待
まるせんのサンマーサービス
8月8日於平市公会堂
ジャズ界のNO1　江利チエミ
原爆的楽団　東京キューバンボーイズ
平専門店会

夏の浴衣
有名ゆかた
プロード・プリント
京呉服・単帯
江利チエミジャズショー御招待大売出し
平市公会堂　8月8日　午後1時4時7時
お買上げ100円毎に　補助券　1枚進呈
同　2000円毎に　招待券　1枚進呈
仙台屋呉服店
平市一丁目　TEL 117

サンマー
プリント
カーニバール
女性の服装が生きる
喜びを感じる時……
其れは何んといつても
サマースタイルです…
洋装マルエでは今夏のトツプ柄を最高の柄を最高の品質を最低のお値段で奉仕致しております
洋装と生地の
マルエ
平3　TEL2023・265

夏のきものと帯
冷を呼ぶ夏の新柄
★浴御名・上布
★小千谷縮・結城縮
★本筑単帯・夏名古や帯
★高級ゆかた・絞り浴衣
きものと帯の御用は専門の当店へ
★江利チエミジャズ大会御招待券進呈
かみや
平2・TEL256・2014

「白昼の脱走」の一場面

未踏の大陸を舞台に描き出す

息づまる愛慾 スリルと冒険の數々

白昼の脱走

ことはアフリカ大陸ケニアの北部国境地区である。スーダンとエチオピアに隣接する広大な半砂漠地帯。全く近代文明から隔離された数千マイル平方の土地で極木の林と狩猟家の通る道しかない荒野である。東はインド洋に接している。この海岸には一面に熱帯性の植物が繁茂し、その昔の奴隷時代繁栄の面影をとどめるアラビア人の部落の廃きょが、今なお名残りをのこしている。またこの地区には、ゲツティと呼ばれる今を去る二千年近く前に栄えた文明の町の廃きょがある土人たちに数々の迷信をもたれているキクユのケニヤ山の麓には、この広大な無人境へ足を踏み入れる最後の拠点がある。この拠点から先の地域に入る人々は大規模な陣立ての狩猟家か、探検隊か鉱山の探求者か、それとも文明世界の法律を逃れようとするお尋ね者くらいである。

…◇キャスト◇…
ジム・ハリスン……シヨン・ベントリイ
マーゴット……ヴエラ・フユーゼツク

▽同時上映「わなにかゝつた男」
▽二十一日から六日迄

ひかり座

疾風！鞍馬天狗

時は幕末、所は京らく、大日附堂一十郎のためにさまたげられた。右近は山根の剣こそ天ぐをふし得るものと彼の一味にかゝわる様子を窺まぬ山根は娘の縁と単に京見物をし国へ帰ろうとする。然し一味の中に恋仲であつた松浦小吉のいることを知つた縁は松浦情熱に、親をすて京へとどまろうとした。松浦は自分の役宅へ彼女をおくことの危険を思い、一味の開響和尚に頼み彼の住むらく外の古寺へ一時彼女をかくまうことにした。開響こそ当時京、大阪の手を持つ親たちをふるえ上らせていた子供殺しの犯人だつた。

…◇キャスト◇…
鞍馬　天ぐ……嵐寛　寿郎
山根紋十郎……大河内伝次郎

▽同時上映「アチヤラカ大当り」
▽二十六日から三十一日まで

民劇

青い夜霧の港町

船体修理のためにドック入りした貨物船から久方振りに上陸した大倉健は、昔彼がリングでへいした内村剛の墓参りに出かけたが、はからずも内村の若き妻和江と知り合つた。和江は、内村の事件以来将来を有望視されていたにもかゝわらずボクサーをやめて船乗りになつた健をうらむ気持は少しもなく、墓参りまでしてくれるその心情に胸打たれるのだつた。

船のドック入りが長いので、健はボクサー時代所属していたクラブのオウナー沢井兵吉の家に寄宿し、兵吉の一人娘繁子の紹介で、興行男のボス関口の経営するアルサロにボーイとして働くことになつた。

…◇キャスト◇…
大倉　健……大木　実
内村　和江……島崎　雪子

▽同時上映「おんな船頭唄」
▽二十六日から三十一日まで

琴館

悪魔の島

中米のカリブ海にのぞむ町港ポルト・ロザリオの警察病院でマイク・コーマツクというアメリカの官年が負傷の手当をうけながら警察のピナ部長に語る物語——

マイクはロザンゼルで地方検事補をつとめていたが、いいなづけのジャネットが飛行士のエドウアルドとかけ落してから酒に身を持ちくずし、ついには地方検事補の職をなげうたねばならなくなり、ラス・ウエガスのと博場の用心棒になづて働いていた。

ある日、バーズランドというやくざの親分がマイクをたずねてきて、中米のポルト・ロザリオに宝石の行方を探りにゆく仕事をたのんだバーズランドは足が不自由で、いつも車つきの椅子で動きまわり、ローレンスという屈強の用心棒を従えていた。

…◇キャスト◇…
マイク・コーマツク……ジヨン・ペイン
ジャネツト・ウイルスン……メエリー・マーフイ

▽同時上映「熱情のしぶき」
▽三十一日から六日迄

聚楽館

黒姫秘帳

徳川の治世渝く攻まり人心も安定を見た享保元年春四月、此所信州黒姫山の麓根伝いに春風を切つてかける黒姫城主結城岩狭守と次席家老水木庄左衛門等の一行があつた。その行手に彼等を待ち受け襲撃の機をねらう曩様な一団——此の一団こそ百年前、結城一族に滅された不知火一族の残党である。彼等が今しも矢を放とうとした寸前、一発の銃声に岩狭守は転落、不知火一族は耶の異外にぼう然とするのだつた。

城主を失つた黒姫城中では、お家乗取りを企む側室おらんの方と悪家老大貫軍太夫が早速正嫡竹千代を廃し、妾腹春之助をよう立しようとする一方、竹千代を守護する庄左衛門に開門を命じた。憤怒した庄左衛門の一子源三郎は、かつて軍太夫の為に殺された主席家老脇村主水正の遺児であり、前髪たちの美少年であつたが雄々しくも正義の為に戦おうと心に決めるのだつた

…◇キャスト◇…
中村吉之助……大谷友右衛門
お　駒……宮城千賀子

▽同時上映「満ちて来る潮」
▽二十六日から三十一日まで

東映劇場

平市美容師会の公休日決る

平美容師会は毎月第一と第三水曜日を公休としているが、八月に限り第一日と第四水曜を公休とする

西村で店舗の改装終る

平市二丁目西村扇楽局は店舗を改装していたが、このほど新装店舗として完成した。

ふくたやのエバーソフト

平市二丁目ふくたや製綿店は最近東京などで流行しているエバーソフト・ゴムクツション（枕布団）を一般家庭用、病院の患者用として発売している。これは椅子、自動車のクツションなどに利用されているもので、値段は大人枕六百円、座布団は千百円から、敷布団は一万千円からである。

小学生にはキヤラメル贈る

平市東映劇場は八月三日で開館一周年を迎えるので一日から記念特別番組「なぞの幽霊船」「怪猫乱舞」を上映、入場の小学生にはキヤラメル一袋を贈る。

◁御中元特價大売出し▷

◁大値下断行！▷　◁半額奉仕品山積！▷

……お盆の御用意はゼヒこの好機に……

◈値下特價品の一部◈

—婦人ワンピース—

インデアンヘツド	（2、700円）を	1、400円
シツピングエバ	（1、550円）を	900円
タツツサーブロード	（1、390円）を	973円
タスエバグレーズ	（1、350円）を	980円
ブロード手染	（　950円）を	490円

—子供ワンピース—

ブロードプリント（5—9才）	（350円）を	250円
〃　〃（11—13才）	（450円）を	300円
MK　〃（9—13才）	（300円）を	200円
※婦人スカート		
タツサープリント	（700円）を	390円
ブロード〃	（500円）を	290円

★その他高級お買徳品各種豊富取揃いました★

◇◇均一大特売品◇◇

※婦人ワンピース☆
ブロードプリント……¥390円均一
リツプル〃……¥390円均一

※子供服★
アプリケ付ブロードプルマ付……¥150円均一
プリント〃……¥150円均一
リツプル〃……¥150円均一

☆ブラウス☆
40ブロード白……150円均一
縞水玉……150円均一

※殿方開襟シヤツ★
カネボーサンホライズ
エバホワイト生地使用……490円均一

◇御贈答品の一部◇

カネボー開襟シヤツ	490円均一	630円
福助〃	700円均一	950円
福助クツ下（三足入）	210円均一	1200円
クレプシヤツ（上下組）	400円均一	1000円
タオル図入セツト	150円均一	350円
タオル夏掛ふとん	500円均一	1500円
一流メーカー化粧石けん（3ケ入）	60円均一	150円
〃（6ケ入）	120円均一	300円
〃（10入）	200円均一	2
〃（7ケ入）	100円均一	1

◉他にお好みに依り調製致します

贈るに便利 受けて軍室 商品券

三幸　平・3　TEL 506・1327

看護婦　家政婦の御用命は……電三〇七番へ
労働大臣認可 看護婦 家政婦
傍派出多忙会員募集
平幹旋所

暑中御伺

独特のセンスを持つた……
三和のブラウス

盛夏向特選
ワンピース

発売中

三和婦人服
平銀座街TEL2210

ヴイナル粉石鹸
代理店 袋屋本店 ㎡516

開設
精神科・神経科
医師 鈴木将夫
内科 外科
諸橋医院
院長 諸橋鉄彌
平市下川原 電一〇八三

施工容易廉価格
（給水・排水・ガス管用）
◎斯業の先駆者
東亜合成化学の塩化ビニールパイプの発売
タイルと材料
株式会社 野内商会
平市四丁目15 TEL 0011 1078

ビールの王様
キリン生ビール
アイスクリーム
きそば
レストラン パール
平市田町TEL.1388

民族の地下足袋運動靴 丸高 TEL 649

〔かつを節〕〔乾海苔〕
にんべん
宍戸屋
平市四丁目 電二二五

和洋支
一渓草食堂
皆様の味の店……
平市ひかり座隣 電九二一
迅速 前