常磐毎日
発行所
平市田町75
常磐毎日新聞社
電話1210番

ざるそば
冷むぎ
そよむら
常磐市東町　電374

日本一ですった女性は明るくなる

来年も是非はしい
北海道から感謝状が届く

毎年春から秋にかけて出稼ぜぎに行く季節農業労務者はなかなかの評判で、昨年などは北海道の労働部長から六名も表彰を受けるほど、ところが今年も第一陣として春に北海道にわたつた女性たちが日本一の働き者だとたたえられ、これらの女性を斡旋した平職安に感謝する手紙がこのほど職安に届き、所長さんら職員たちを「斡旋しがいがあります」と大いに感激させていた。

労務者をあつせんして雇主から感謝と喜びの手紙を受けたのは季節労務者制度を設けてから初めてのことだという、特にこんどの手紙には、よい女性をあつせんしていただいたお陰で仕事がはなどつたばかりでなく、病床にしんぎんしていた妻まで元気をとりもどし一家中が明るくなつたという嬉しいニュースまでそえてあつた。

石城のお陰で家も

手紙の主は北海道空知郡滝川町砂川字富平で田四反を持つて農業を営む吉田重雄さんで、手紙によると吉田さんは滝川公共職安を通して職安が斡旋した三和村泥炭中時宇宿小泉昌子さんご夫妻を雇入れた、始めは吉田さんも雇人という考えから期待をかけていなかつたが、小泉さんは吉田さんの指導を受けて家事は勿論田植など農業一切を男の人たちに伍して働きしかも近所の人たちにはは常に笑顔で挨拶して呉れるので評判がよく感心々、特に吉田さんの妻は六年前に病で倒れてから寝たきりの重病人であるにもかかわらず、よく病人のめん倒をみて妻をはげまして呉れる。

このため最近の妻はいままでよりも元気を取りもどし夫婦安心して炊事から育児、さらには畏もののまでまかせきりで、こんなに好い人を斡旋して呉れた職安の人たちに感謝の言葉もない、来年も是非小泉さんか小泉さんが来られない場合は石城の娘と宵年を招きたいというもの。

加藤平職安所長の話

こんな手紙をいただいて職員もわがことの様に喜んでいる、小泉さんが帰郷したら表彰する、来年も是非多くの人達をおくり込みたい

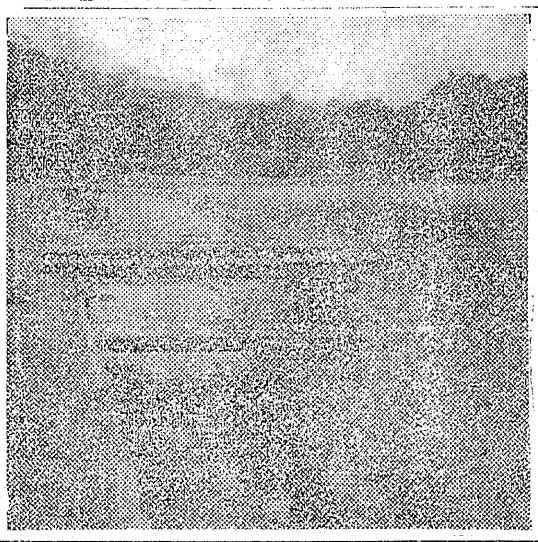
（写真は完成した排水路）

水害の心配なし
一年振りに改修終る
小川江

小川町関場地内から四倉町に流れる小川江筋のうち平市中塩下流、約千町歩の耕作地をこう水期の災害からまもるため小川江筋土地改良区では去る廿九年五月から中塩水門から夏井川に抜ける排水路をつくつていたが、やつと工事竣工以来二年振りで二十一日完成したなおとのため不時の被害から米換算四千石が雕をまぬがれる。

同水路のうち中塩地内は排水路が曲りくねつてうえ、戦後は流域を乱伐したため少しの大雨が降るとこう水量が増え流れてくる土砂のため毎年堰没その復旧には多くの労力を必要としたため小川江土地改良区では今後の復旧計画として中塩から夏井川に至る五百メートルの工事計画総工費四百七十七万円で去る二十九年竣工したが昨年の十四号台風やその他の被害で遅れていたもので、台風期を前に工事を急いでいたが、やつと二十一日両岸石張一割で堰辺四メートルの排水路が完成したもの。

追予などを審議
十八日平市議会開く

平市六月定例市議会は農繁期の終る二十八日午前十時から市議事堂で開くことに決まつた、会期は当日午前九時から委員長会議を開いて決定するが、二日間ぐらいになるものと見られている、また議案は市当局で検討しているが二千万円にのぼる追加更生予算のほか一部議会条例などほぼ三十件前後で閉会の機構改革案は時期尚早として見送るらしく、もし出るようになれば支所の格下げ問題ぐらいになるものと見られる。

常磐に赤痢

常磐市湯本町常磐炭礦湯本鉱東寮習技生一条邦男君(二)は二十一日赤痢と判り隔離された。

一小で保健委員会

平第一小学校＝校長佐藤勝海氏＝では昨二十二日午後三時から同校にPTA、教諭、児童、婦人、青年、保健、校医ら各代表者約八十名が集り、学校と地域社会と密接を連絡を保ち、学校保健について研究協議、児童の健康の保持増進を図るため、本年度第一回学校保健委員会を開き、役員の選出、プール使用と水泳指導、定期身体検査、梅雨と夏期の衛生、保健室の設置などについて協議した。

二百万圓を目標
更に募金を続ける

今春火災のため校舎を全焼した川前村桶売小学校の再建を助けようと県教組石城支部と教委石城出張所は生徒、PTA、先生、さらに市民の人たちにも呼びかけて火災見舞の募金運動を行つていたが、締切りに予定されていた二十日現在、総額二十八万九千七百円に達した、さらにほかの教組にもかなりの募金が集つており、同教組ではすでに五十万円を突破しているものと見ている。

なお募金運動は二十日で一応締切つたことになるわけだが、校舎の建築が来春までに延期されたことなどから期間を無期延期して目標三百万円の募金を続けて行くことになつた、なおこの募金は学童の勉学施設費として贈られるもの。

小売火の見舞
桶大

今春火災のため校舎を全焼した川前村桶売小学校の再建を助けようと県教組石城支部と教委石城出張所は生徒、PTA、先生、さらに市民の人たちにも呼びかけて火災見舞の募金運動を行つていたが、締切りに予定されていた二十日現在、総額二十八万九千七百円に達した、さらに

失保受給者
四千人越える

平職安では五月中の失保金の支給を調べていたが、これによると一般の受給者は千三百七十七人で八百四十二万九千百四十五円、また日雇労務者は約三千人で百八十二万八千七百円となつている。なお今後の見通しとしては横バイ状態を続けるものと見込んでいる

常葉大火に二千円贈る

石城車業組合連合会＝会長熊田止寿氏＝は二十二日田村郡常葉町大火見舞金として現金二千円を石城福祉事務所を通して贈つた。

天気予報

(今晩)北東の風雨
(明日)北東の風曇がち一時雨
(明後日)東風ぐついた天気時には雨
(海上)今晩、明日ともやや風波があり見通しが悪い。明後日は遅くなつて風波が高い。

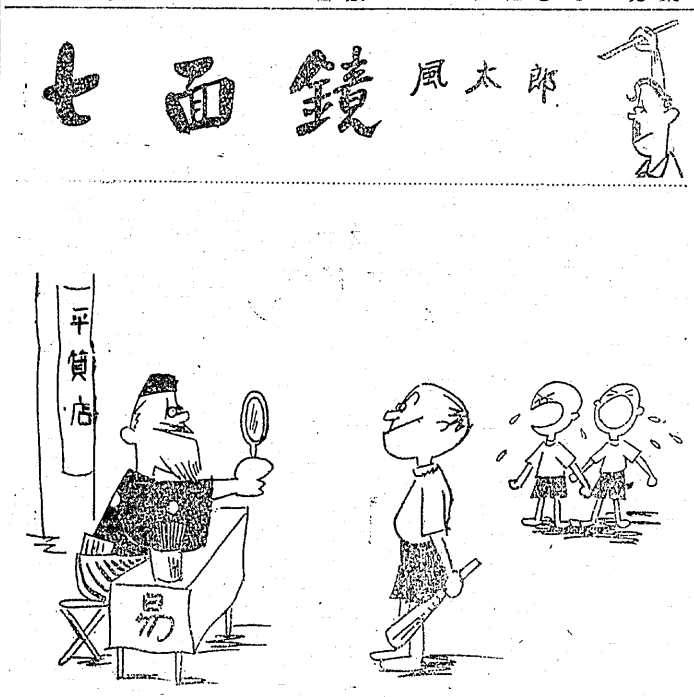

双葉よりかんばし
このつらだましい。将来は代闘士じやな。

七面鏡　風太郎

夏家具一式
家具のデパート
一流メーカー品
冷蔵庫（純コルク入）各種取揃えました
あるか
本店　平銀座街　電223
支店　平四丁目

20日―26日
夏の健康を守る週間　衛生完備せる当店へ

江戸前　寿司・和洋食
ざる・もりそば
大衆食堂
有樂
聚楽館トナリ　TEL1713

梅雨です　健康を守りましょう
只今評判の栄養王
豆乳パンを
一日に一食は必ず
市川パン店
平市中央通り　TEL 936
平市三十米通りTEL1826

梅雨・高温を問わず
皆様に安心しておすゝめ出来る
（登録商標）代表
いわき八景
桃の井
本舗　金澤屋
平市一丁目角　電　三二七

レストラン
サロン
平市銀座街　電　五九二

新らしい氷菓「渦潮」
味自慢　冷しそば
氷あづき
氷ミルク
味覚の陣屋
ことぶき
壽　TEL1974
平市新川町

いつも新鮮な
鶏肉　鶏卵
鳥半
平市南町　電1019

天皇杯野球地区予選の組合せ決る

日鐵旋風起る

ダークホースに若竹、平コ

天皇杯争奪野球平地区予選会は若竹、平コンマヤルなど、二十チームが参加して廿五日から七月一日までの六日間にわたつて白熱の球聖を展開するが、二十二日の主将会議で次の通り組合せが決つた。

組合せによるとBクラスは二十五日午後三時から金坂球場、Aクラスは二十五日午後二時から古河好間球場で各一試合、準々決勝と準決勝はAクラス平工、Bクラス平商、決勝は平工で午後三時から行う。なお平市役所はきけんした。

今度の天皇杯に出場する各チームの顔ぶれを見るとAクラスでは鳳城小田、常磐湯本、内郷、古河好間などが優勝候補、ダークホースとして若竹、平コンマシャルなどが挙げられている。なかでも高校などの一流選手を集め豊富な代打よう員を抱えている鳳城小田と常磐内郷で決勝を争うものと見られるが、常磐内郷と第一試合で顔を合せる古河好間もあなどりがたい。また鳳城小田は第一戦で対戦する矢対が疲れもの だけに用心がかん要、さらに第二試合でかち合うダークホースの若竹はかつてのオール平にあつて高校野球などでかなりの活躍をみせた磯遠球の鵜沼、チエンヂオブベースの筒井など優秀投手を抱えているので番狂わせも予想されるところ、寄合いチームであるため十分な練習をつんでいないところに若竹のモロさもあるが、優勝第一候補の小田を向うに廻してどこまで戦いをいどむかは興味深い。

一方Bクラスは常磐鹿島、磐城通運、品川白煉瓦、常磐製作、常磐磐崎など顔をそろえているが、この大会には初出場の日鉄八茎が相当まとまつた試合をしているので、優勝争いは楽観を許さない形勢。磐城通運、それに初顔の日鉄あたりが決勝進出の有力候補である。

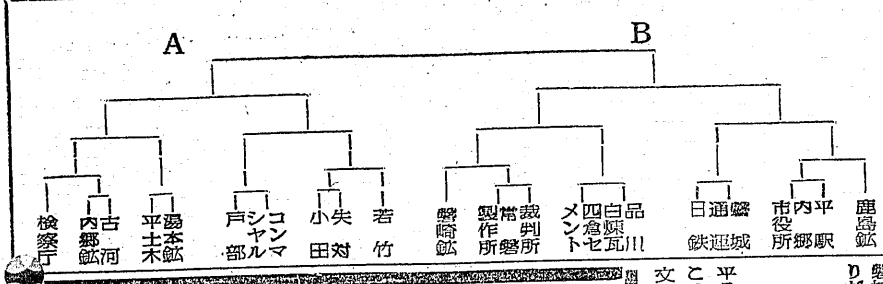

友の会役員を改選

平凡友の会平支部の第三回総会はこのほど開かれた。それによると文化の向上を計り読者と会員の親睦を一層たかめようとは育部は野球部を結成、文化部に於ては発足一週年を記念して懇親〝ひとみ〟を再び発行することになり、投稿として自由詩　和歌、俳句、映画の感想などを八月二十日まで募集している。送り先は平市正月町二杉本直治宛。なお役員も次の通り改選された。

◇支部長、鈴木潤◇副支部長、大和田義、久田久子◇文化部長志賀弘道、草野トク子◇体育部長、羽賀清、菅野俊寿◇会計、大河原金松、佐藤正子◇事務書記、杉本直治。

大黒屋の赤札セール

各地に支店を持つ衣料品のデパート大黒屋は廿三日から二十七日まで夏ものなどの赤札大とく売を行つている、また二十三日から七月十五日までもあわせて中元大売出しを行つている。

畜力講習会　平農地事務所は開拓農家の畜力作業の能率向上を図るため二十九日午前十時から勿来市植田町金山開拓部落で和牛乳牛による各作物畜力カルチベーター講習会を開く。なお終つてから金山開拓部農経営状態を視察する。

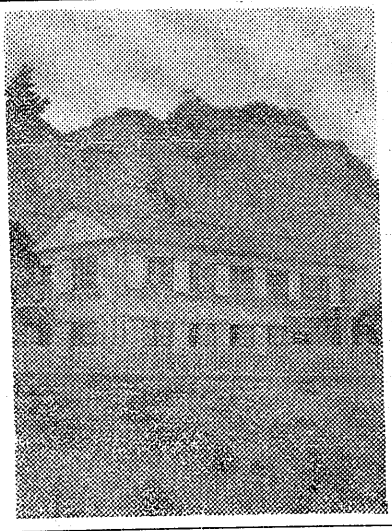

船員保養所完成

磐城市中之作港にこのほど船員保養所が落成関係者から感謝されている、これについて案内説明に当つた金成主事談によれば昨年来より国、市えと同保養所設置運営を起しやつと実現されたもので、敷地二百坪は漁協組が無償提供総工費四百五十万円（内国家三百万円県五十万円、市百万円補助）で木造二階建モルタル塗、階上六畳六間、八畳二間、下階下六畳四間、寮長、女中室、図書娯楽室タイル張浴場、近代設備の調理室などが完備、船員保養所としては東北地方にも自慢のもので、六月末日には開所すると語つた。

（写真は船員保養所の全景）

求人案内

平職安 23日現在

▽写真見習一名、磐城市（二〇才まで、住込月収千円）▽豆腐売子二名、平市（十八才から五十才、住込歩合給）▽店員多数、平市、郡内（二〇才まで、通勤日収一〇〇円から一三〇円、住込月収千円から二千円）▽バーテンダー見習三名、平市（十八才まで、住込月収二、五〇〇円）▽バーテンダー見習一名東京都（二〇才まで、住込月収二、五〇〇円から三、〇〇〇円）▽浴場番一名、平市（五〇才から六〇才、住込月収二、〇〇〇円から二、五〇〇円）▽コック見習多数、平市（二〇才まで、住込月収二、〇〇〇円）▽塗夫多数、平市、郡内（年令不問、住込月収二〇〇〇円から三〇〇〇円）▽岡雑夫一名、四倉町（二〇才から二十五才、住込月収五〇〇〇円）▽鋲道工見習多数、平市（十八まで住込月収五〇〇円から二〇〇〇円▽製パン工一名、平市（二十二才まで一年以上の経験者、通勤日収二〇〇円）▽綿打直工二名、常磐市（十八まで、住込月収一、五〇〇〇円）▽製材工見習一名、平市（二十才まで、通勤日収一三〇円から一五〇円）▽竹細工見習二名、常磐市（十六才まで、住込月収一、〇〇〇円）▽建具工見習一名、平市（一八才まで、住込月収一、五〇〇円）▽塗職一名、平市（十八才まで、住込月収五〇〇円）▽印刷工一名、平市（二十才まで、通勤日収一〇〇円）▽溶接工二名、平市磐城市（五〇才まで、二年以上の経験者、通勤日収三一〇円以上）▽仕上工一名、平市（二〇才から二五才まで五年以上の経験者、通勤日収三一〇円以上）▽製缶工、多数平市、磐城市（四〇才まで二年以上の経験者、通勤日収三一〇円）▽機械見習二名平市（一六才まで通勤日収一〇〇円）▽鍛冶工見習一名、平市（一八才まで通勤日収一〇〇円）▽製靴工見習三名、平市（一七才まで住込月収五〇〇円）▽染色工見習、一名、平市（一六才まで住込月収一〇〇〇）▽鋳物工見習、一名、平市（一六才まで通勤日収一〇〇円）▽木型工見習、一名、平市（一七才まで通勤日収一〇〇円）▽草履製造工、一名、東京都（一七才まで住込月収二〇〇〇円）▽クリーニング見習、一名、四倉町（一八才まで住込月収五〇〇円）▽左官見習、一名、内郷市（一八才まで住込月収六〇〇円）▽自転車修理工見習、一名、内郷市（一七才まで住込月収一〇〇〇円）▽三輪車運転手、一名、平市（二十三才まで住込月収三〇〇〇円）▽坑内夫、多数、茨城県（四〇才まで住込日収三五〇円）

ラヂオ日東

（女子）▽看護婦一名、平市（三十才まで免許証所持者、住込日収二〇〇円）▽美容師、一名、平市（二十五才まで免許証所持者、住込月収二〇〇〇円）▽女中、多数平市、郡内、年令不問（住込月収一〇〇〇円から二〇〇〇円）▽紡績工、多数、愛知県（一八才まで住込月収二五〇〇円）▽布グツ製造工、多数、埼玉県（二五才まで住込二五〇〇円）

製菓 開花堂 田町 電二三九

夏の紳士服

ギラギラとした太陽のもと紳士服の大変目立つ時です。

オシヤレのポイントは洋服を良く吟味する事です。

紳士背広服

純毛ポーラー上下服 ……8000円から
純毛三ツ巴ポーラー上下服 ……10500円
純毛ヘアクロス上下服 ……6000円

替ズボン大会

純毛ヘアクロスズボン ……2400円
純毛シャークスキンズボン ……3000円
純毛ギヤバズボン ……2800円
純毛ポーラーズボン ……3000円
その他格安品豊富陳列

婦人ブラウス
新作展示即売会

服装の 盛高屋
平市三丁目電1608・1093

日・月・火大奉仕 24日―26日

急告!! 夏物大特売

開店二周年記念謝恩大売出しはお陰様にて盛況裡に終了致しました、厚く御礼申上げます　感謝の意をこめて時機のお値打品を集めて夏物大特売！

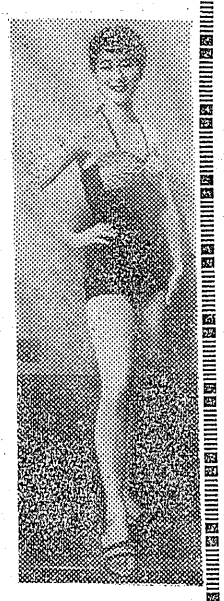

夏毛布（カバー付）……1000円
婦人ブロードブラウス……300〃
〃　サロン前掛……90〃
〃　レーヨンペティコート……160〃
紳士クレープシヤツ（上下各）…200〃
〃　丸首シヤツ……100〃
〃　ベンベルステテコ……100〃
〃　ウーリーナイロンソツクス…100〃
婦人ナイロンニーレングス……100〃
〃　パラソル（純綿ブロード）…450〃
〃　夏白足袋（2足組）……120〃
男児丸首シヤツ……80〃より

御中元御用承ります

★よい品を本当にお安く★
ニツコーデパート
平駅前　電656・1764

この夏の水着はニツコーで

◈夏向紳士・婦人服大量入荷◈
替ズボン・背広上衣・上下・ブラース・Yシヤツ・オーブン
男女バーバリレンコート・背広生地・洋品
当工場ニテ夏紳士服御仕立
サービス中 御利用の程
株式会社 鈴木勘兵商店
平市 1丁目電1638　平和通り電732

オツカナビツクリ値下断行
肉をもつと安くとのご要望に応えてしばらく値下げを致します。然し相場は毎日上つていますので何時また値上をせねばならぬかハラハラしています
豚肉ロース　百匁　一八〇円
〃　中肉　〃　一四〇円
〃　並肉　〃　一二〇円
牛　上肉　〃　一六〇円
越 小名浜 平市
藤越

看護婦 家政婦の御用命は……電三〇七番へ
労働大臣認可 平看護婦家政婦斡旋所
厚生省派出多忙会員募集

貴女の夏姿を一層美しくする三和の婦人服をどうぞ!!
ワンピース　コルセツト
ツーピース　ウエストニツパー
ブラウス　シユミーズ
スカート　其の他肌着類各種
ブラジヤー
各種豊富取揃えて御座居ます
みつわ 三和婦人服
平市銀座街　TEL2210

十圓で平市内を一巡り
常交の循環バス
七月二日から運行

常磐交通株式会社＝社長野崎満蔵氏＝ではかねてから計画していた平駅以南の市内循環バスの運行を七月三日から実施することになつた、この循環バスは次の様な四通りのコースで、料金は十円でいづれも平駅前発で始発は午前七時三十分、最終は午後九時までの間を三十分おきに運行する。

運転コース

◆第一コース、駅前―田町並木通り―才槌小路―紺屋町―公園下―二十四メートル道路―中町―消防署前―三十メートル道路―駅前

◆第二コース駅前―消防署―中町―三十四メートル道路―公園下―紺屋町―才槌小路―田町並木通り―駅前

◆第三コース、駅前―三十メートル道路―三丁目―七丁目―鎌田―岡田牛乳店前―五色町―三小前―大町―消防署―駅前

◆第四コース、駅前―消防署―大町―三小前―五色町―岡田牛乳店前―鎌田―七丁目―三丁目―三十メートル道路―駅前。

石城経済懇在員事務室では管内の本年産米は十九万八千五百石を目標にたてているが、現在の作況から押してM型梅雨に恵まれたのと平年と比べ田植が一週間早いなどの条件から見て一割増産は間違いないと踏んでおり県の割当会議で決められた協同組合（三十六組合）の六万一千三百七十石、その他の米肥組合で集める六千四百三十石、計六万七千八百石は軽く上廻るものと見込んでいる。

このほど政府では石当り一万七十円で買上げることを発表したが、十月一日まで出した早場米に対しては石当り八百円（一俵三百二十円）十日まで六百円（二百四十円）二十日まで四百円（百六十円）三十一日まで二百円（八十円）の早場米奨励金が出るほか、現在予約申込中の生産者に対しては内払として、二十五日一斉に石当り二千円の前渡金を支払うことになつたので、二十五日以降には各農家のフトコロに約一億五千万円の現金がころがりこむことになる。

土俵作りに父兄も奉仕
小名浜一小校

小名浜第一小学校PTA（会長鈴木嘉勝氏）では評議員百八名が二班に分れ、同校庭整備と、土俵つくりに二日間奉仕した、出来上つた土俵開きは二十四日盛大に催す（写真はPTAの奉仕）

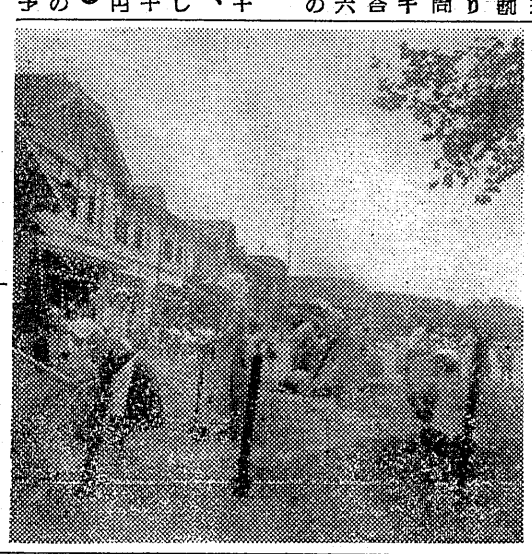

線路に石
子供のいたずら

二十二日午後二時五十七分ごろ常磐線平―綴間の内郷市御台護地内下り線路上に小ぶし大の石四個が置いてあるのを巡廻中の平信号分区信号保安係綴畦在員櫛田房蔵さん（三五）が発見した、屈出を受けた鉄道公安室では悪質な列車妨害とみて捜査したところ、附近に母親と田植に来ていた平市南町小学三年生某（八）と判つたまた同室では最近子供達の線路上遊びが多くなつている傾向にあるので親達は注意するようにと望んでいる。

手配中の窃盗捕る

平磐から窃盗容疑で指名手配されていた田村郡上町土工永沼宏八（三〇）が二十二日夜警察庁大塚署に逮捕された旨連絡があつた。去る十七日夜四倉町八経字片倉土建請負業佐藤栄二郎さん（六四）方六畳間に侵入して神棚の上にあつた革鞄から現金一万九千円を盗み逃走していたもの。

高校水泳大会あす開く

浜通り高校水泳大会は明日二十四日午前九時半から石渡副総裁ら関係者多数を迎えて県務所披露式を行う、このため石渡副総裁は二十二日午後四時の常磐線下りで来平、二十三日午前中は片浜などにおける将来の発展にともなう需要状況を視察、式がおわつて午後四時の急行みちのくで帰京した。

国民金庫平支所開庁式

国民金融公庫平支所は二十三日午後十二時半から石渡副総裁ら関係者多数を迎えて業務所披露式を行う、このため石渡副総裁は二十二日午後四時の常磐線下りで来平、二十三日午前中は片浜などにおける将来の発展にともなう需要状況を視察、式がおわつて午後四時の急行みちのくで帰京した。

割当輕く突破か
産米売渡し会議開く

本年度産米各郡別ごとの予約割当を決める県米穀推進協議会は去る二十日県で開き、石城地方の集荷要請は六万七千八百石が決つたが石城経済懇在事務室はきよう二十三日午前十時から平市農業会館に石城地方の組合常務理事、参事ら一堂を集め三十一年産米事前売渡し共済事業郡別会議を開き管内各農協組、米肥組合など生産団体に予約目標を連絡、二十六日に行う石城地方米穀事前売渡し推進委員会で各町村別の予約割当を決めることになつた。

石城の有権者

選挙事務の取扱いをすることになつた石城財務事務所では管内各町村の有権者数を調査していたが、このほど次の通り判つた。（カツコ内は男）▽遠野町六、二一五（二、九九六）▽田人村四、一三八（二、〇七八）▽小川町五、三七〇（二五五二）▽好間村一一、三三四（五、四一七）▽三和村四、三四（二一、〇七六）▽四倉町一一、四二九（五、三三四）▽川前村二、〇〇二（九六四）▽平市三八、六四六（一八、〇七七）▽内郷市一一、〇三四八（九九、七二七）▽常磐市二一、八四九（一〇、五八七）▽磐城市二六、六九三（一二、九一二）▽勿来市二五、八八九（一二、四四二）▽計一七八、二四七（八五、一五二）

夜間営業は一日から
平商連 野球は七、八日予定

平商店連合会の役員会は二十二日午後一時から商工会館会議室で開かれ夏期における営業などについて協議した結果次のように決つた

◆夜間営業七月一日から九月末日までの三カ月にわたり午後九時まで（昨年午後八時）営業することになり、これら夜間営業をする店には「夜間営業の店」と書いたポスターを掲示する。

◆中元売出し平市単位商店から二、三名の実行委員を出し、改めて審議をして具体案を出す。商店街野球準決勝、決勝は来月七、八の両日市営球場で行う予定である。

石城保育協議会 石城地区保育協議会では三十日午後二時から内郷市役所会議室で保母会を開き、絵画、音楽など各部の組織化、事業計画などについて協議する。

職安善処する旨回答
自労の要求

全自労石城地区協議会（委員長野島輝明氏）では二十二日平職安に対して特失第二四半期の就労ワク特失、臨時就労事業の説明を求めたほか、夏季手当の要求をした。これに対して職安側では次の様な回答をした。

①県に申請中であるが七月の中旬ごろまでには、はつきりした就労計画が出来ると思うので七月下旬から八月上旬にかけて一日約七百名が特失、臨時就労事業に一日平均二百九十五円で使う、このため現在就労中の一般失対からは七百名が減員の予定。②内容については特失分として六号国道ほか二十カ所、臨時就労については平市内街路工事ほか十一カ所に使う、この場合日給は二百九十五円を支給する③有給休暇三日分（一日分二百三十五円）県に対しての五百円支給、二十五日完全就労はそれぞれ関係当局に伝える。なお全自労石城地区協議会では近く各市町村に対しても最低六百円から最高千円の夏期手当を要求する。

四倉港修築など陳情

四倉町では同築港修築を急いでいたが、昨日二十二日早朝地元吉田町長、江口港湾委員長らが、同港入口くつさく工事について県に陳情、同日夕刻帰町した。

この陳情内容について二十五日午後一時から漁港委員会を開き吉田町長から出県陳情の報告と修築について協議する。

本部長に奥山所長

覚せい剤禍撲滅モデル地区推進本部結成会は二十二日午後一時から平保健所に同部管内警察署、福祉事務所、病院、薬屋そのほかの業者などを集めて開き本部長に奥山亀美寿氏（平保健所長）副本部長に五十嵐健雄（平署長）幹事十五名、委員十四名を選んだあと市町村と風俗関係者などに自主的に覚せい剤化防止協力会などを組織させこの組織を通して撲滅運動をはかるほか補導取締、映画会、講演会を行いさらに相談を所内に設け患者の医療保護にあたる事を決めた

愛の交響楽前売開始
ひかり座

平市ひかり座では世界八つの名曲にのせて三つのアカデミ賞を射止めた「ファンタジア」と「愛の交響楽」を三日から九日まで上映するがその前売券の発売を二十五日から同館市内の各商店、運動具店で発売する。前売券は大人百円、学生七十円をお当日売は百三十円学生百円、市内の発売店は次の通り、▽平運動具店▽金沢屋▽高野文化堂▽マルトモ▽天地堂▽ひかり座窓口

―本社来訪―

鎌倉郷便局長に栄転した前平局長勝呂幸雄氏と宮森郵便局郵便課長に栄転の平岡大友義明氏は離任挨拶のため本社に来訪

線路に石
子供のいたずら

二十二日午後二時五十七分ごろ常磐線平―綴間の内郷市御台護地内下り線路上に小ぶし大の石四個が置いてあるのを巡廻中の平信号分区信号保安係綴畦在員櫛田房蔵さん（三五）が発見した、屈出を受けた鉄道公安室では悪質な列車妨害とみて捜査したところ、附近に母親と田植に来ていた平市南町小学三年生某（八）と判つたまた同室では最近子供達の線路上遊びが多くなつている傾向にあるので親達は注意するようにと望んでいる。

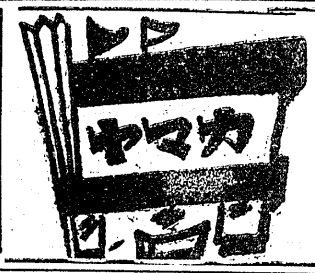

„88"キヤプテンYシヤツ……一度お召しになつた方のボーイフレンド
婦人子供服……断然群を抜いたデザイン……素適!!
男子専科……男性の洋品さすがヤマカと逸品揃い
オール肌着大会……老、若、男、女、を問わずあらゆる豊富な下着
★雨に備えてのバーバリレンコート★

専 ヤマカ
2丁目　電605

新館本日開店

階上　洋食部
階下　喫茶部

常の〝松月堂の喫茶〟は皆さまの御支援によりまして三年を迎えましたがこんど平市三田小路に新館を新築落成、新たに洋食部と喫茶部を設けました。
御家族連れで御くつろぎいただけるよう心を砕いて明るいサロンといたしましたから、どうぞ御気軽にお立寄り下さいますよう御願い申上げます。
なお、本店喫茶部も従来通り営業いたしております
平餅本舗　松月堂　主人　敬白

松月の喫茶
平市三田小路　TLE 1188

松月の喫茶

〔祝新館落成〕

設計監理　野木健男
基礎工事　荒川光夫
木工々事　新妻仙治
左官工事　鈴木勇次郎
板金工事　菊田勝己
建具工事　作田文平
木材工事　丸一材木店
タイルと建材問屋　株式会社　野内商会
電灯設計　金子益三

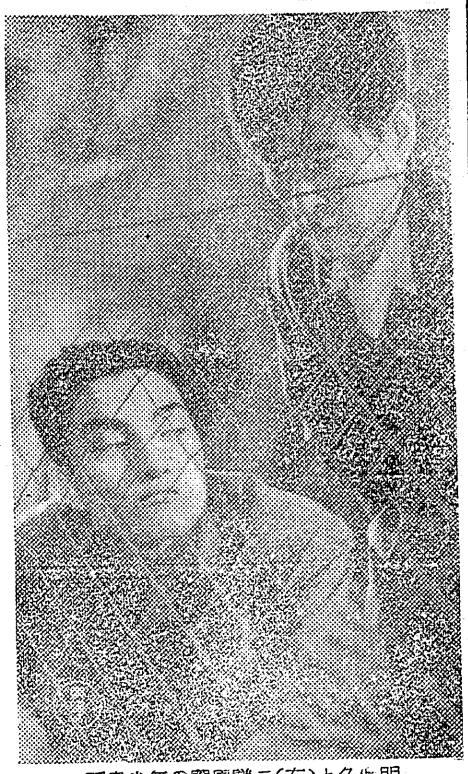

不良少年の曾原謙二（右）と久保明

格子なき牢獄に渦巻く反抗と暴力
"暴力教室"をしのぐ
話題の映画"不良少年"

…◇キャスト◇…
徳川万太郎……大川　橋蔵
お　蝶……千原しのぶ
▽同時上映「母子像」
▽二十二日から二十八日まで
東映劇場

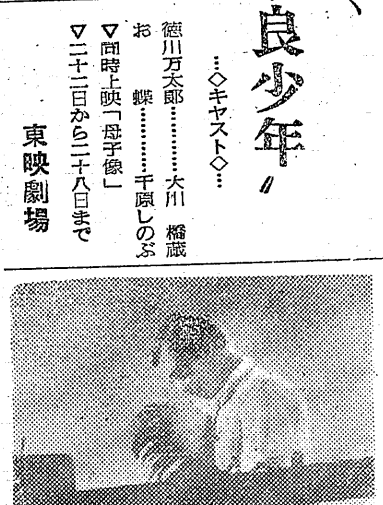

女狐カゴの高田と草笛

黒門町伝七の一の乾分獅子つ鼻の竹の隣に住む万兵エの所へも女かごが現われ、竹がかけつけた目明し卓郷の五兵エは狐の仕業と断定するが、伝七は疑の上にうつすらとついている草履の跡と、土間に吐き出してある異様なものに気付いた。

…◇キャスト◇…
黒門町の伝七……高田　浩吉
女房　お俊……草笛　光子
獅子つ鼻の竹……伴　淳三郎
▽同時上映「続ただひとりの人」
▽二十九日から五日まで
平　館

女狐駕籠

江戸名物空ツ風の吹く夜、札差山城屋の番頭茂三郎が店終いをしていると、微かに表戸を叩く音がする。不審に思つて出てみると人影一つない戸口に無気味な女かごが一ちょう、中には青白い狐火が燃え、せい絶な美女の横顔が浮んでいる。「キャツ」と腰を抜かした茂三郎に、自分は宇都谷峠の稲荷の使いで二十年前に貸してある主人眞兵エの命をもらいに来たと告げるや音もなく去つて行く。

同じ夜、江戸随一の美男目明し

江戸三国志

「どうだツ、ジヤワ更紗だ」「ジヤワ？」「南ばん渡来の珍品だツ」この世のものとも思えぬ百鬼夜行の図をそのまゝの雑踏の中で、盗品を売りさばく、せり人の声がカン高く響いています。盗人市です。一くせも、二くせもある面付きの男女が右往左往する盗人市、各所から盗まれて来た数々の珍奇な異国の品々が、せりにかけられています。「これはどだツ、伊太利さんどわツ」「百両」物に動じない面々も、その高値に、オツと息を呑みました。買い主は日本左衛門という大盗、その左衛門が売り主であるお蝶という美しい娘に鋭い視線を向けました。

「なみの屋敷や、町家の土蔵の物ではない。まだまだ珍品がある筈、その所へ案内してくれ」案のじょう、お蝶の帰り途を左衛門が、ゆすりにかかりました

水のように静かな死体置場の廊下を白布におゝわれた谷村の死体が通つて行く。「少年院なんて無責任すぎますよ、世の中へ出してしまや、お役目御免つてなもんですからね」死体を見送る西田の耳には、監察医務員室下の情容赦ない言葉が聞えてくる。西田眞男は、その少年院の教師であつた。彼の勤める六感園には〝冷い社会から見放された戦災孤児達が、希望のない青春を送つていた。傷つけられた彼等の心は、あらゆる誠意にも牙をむき、悪への道をたどつている。

そのゆがめられた魂を導き、一人前の社会人として立派に世間へ送り出す若労は、並大抵のものではなかつた。しかし自らも少年院出である西田は、一人でも多くに、夢のある青春を取戻してやろうと懸命であつた。せつかく世に送り出した喜びが、今日のように悲しい結果となつて戻つてくる事も度々であつた谷村は、彼の教え子の中でも一番素直な少年であつた。身元引受人の堀川に手をひかれて、意気揚々と退院して行つたのは、ついこの間のことである。その堀川がヒロポンの密造者であつたとは。谷村は、警察の手入れの際、不幸にもあつ死してしまつたのである。

…◇キャスト◇…
西田　眞男……曾原謙二
大迫　銀子……曾山京子
少年院の光一……久保　明
▽同時上映「大暴れチヤツチヤ娘」「チエミの婚人靴」
▽二十二日から二十八日まで
民　劇

トカツツの一カ風と共に去りぬの

風と共に去りぬ

「風と共に去りぬ」の題名はアーネスト・ドウスンの恋愛詩「シナラ」の文句からとつたもので、一つの文化が戦争の旋風と共に消え去つたことを意味している。即ち当時その絶頂にあつたアメリカ南部の貴族的社会文化が南北戦争で見るかげもない荒廃と混乱の中に荒々しい再建が行われたがこの戦争中南部の兵タン基地であつたアトランタの町に住む一群の人々が、戦争から再建の時代をどのように生きたか、また戦争によつてどのような影響をうけたかを原作は描いたものだが、これはまたスカーレット・オハラなる女性の強く悲しい恋と生活の記録でもある。映画は大体原作に忠実で、戦争と生活に打ちのめされつゝ唯一節の恋に生きんとする野性の淑女スカーレットを中心に、亡び行く南部の貴族的生活を描くと共に随所に色彩映画独得のスペクタクルを展開している。

…◇キャスト◇…
レット・バトラー……クラーク・ゲーブル
スカーレット・オハラ……ヴイヴイアン・リー
▽二十六日から二日まで
聚楽館

わが青春の……マリアンヌ

☆☆☆☆☆☆☆☆☆☆

マリアンヌ……マリアンヌ・ホルト
リーズ……イザベル・ビア
―ひかり座―

鹿の群れ遊ぶ深い樹立と煙のような霧に包まれた静寂な湖のほとり

にそゝり立つハイリゲンシュタツトの館――それは、親もとから離れた少年達が青春の夢をもてあましている浮世ばなれした学園であつた。こゝは、はるばるアルゼンチンの草原から、最愛の母と別れて、ギターを背にした魅力的な若者の仲間入りは、この湖畔を――この学園を一変させた。

彼が先ず最初に親しくなつたのは最上級生である〝温和派〟のマンフレツドであつたが、ウアンサンがアルゼンチンで野生の馬を乗りまわしていたという勇壮な物語は、アンクシスを首領に自ら「盗賊団」と名乗る〝腕白派〟の少年達の興味をそゝらないではいなかつた。

この「盗賊団」の最大の夢は、湖の向う岸に、いつも固く窓を閉ざしたまゝ、幽霊屋敷と呼ばれている謎の古城の探検であつた。彼等はさつそくウアンサンを同志に加えた。その頃、学園長の親類の娘ーズが、この学園にしばしの滞在客となつて紅一点の彩りを加えりた。彼女はかがな身体に、人知れぬ情熱を秘めた無口な少女だつた。その晩の歓迎音楽会で、彼女のピアノを交えた五重奏に続いてウアンサンがギターと共に歌うアルゼンチンへの郷愁に満ちた歌の調べ――リーズの瞳はじつと彼に注がれ、窓の外には鹿が寒い寄つて来た。……

▽同時上映「夜の騎士道」
▽二十六から七月二日まで
ラジオ古川

今晩のラジオ

NHK（第一）

6、00 シンプン
　三之助手柄話
6、25 七つの誓い
6、40 スポーツだより
7、1- 録音ニュース
7、30 宝探二十の扉
8、00 懐かしのメロデイ
8、30 とんち教室
9、05 ニュース解説
9、15 連続浪花節
9、40 時の動き
10、15 落　語
10、40 今週のニュース特集

ラジオ福島

6、05 鞍馬天狗
6、15 空の向うに何がある
6、40 ぼろきれ王子
6、50 音楽の小箱
7、10 録音ニュース
7、15 花香アワー
7、30 ワンダフルばあちゃんとフエタ君
8、00 立体浪曲
8、30 歌の花園
9、00 福助クイズ
9、30 歌謡漫談
10、05 名作アルバム
10、25 福島昔ばなし
10、35 夜の希望音楽会
11、05 時事解説

今晩の（映画）

…世界館…
7、14 8、28 夜間中学
　若園の姉妹
　28日マデ・電58

…民劇…
6、35 7、40 9、10 チエミの婚人靴
　大暴れチヤツチヤ娘
　不良少年
　28日マデ・電1322

…東映劇場…
7、32 8、42 江戸三国志
　母子像
　28日マデ・電65

…ひかり座…
6、30 8、30 暗黒大陸
　海賊島
　25日マデ・電1338

…聚楽館…
7、00 8、50 ガラスの靴
　姦情
　25日マデ・電470

…平館…
7、10 8、40 姉さんの嫁入り
　人妻椿
　28日マデ・電466

石城の税務親善野球

第二回石城地区五市税務親善野球大会は一日午前九時から磐城市湯本一小グラウンドで開くが、このほど次の通り組合せが決つた、なお雨の場合は十五日延期

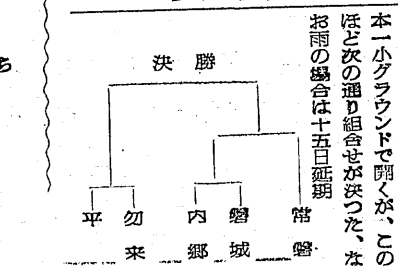

いながらの避暑に……
日立扇風機
日立製作所特約店
釜屋 諸橋合名会社 電気部 電631

夏の健康を守る週間 20日▶26日

産婦人科 叶多医院
第一医院 平市二丁目 電三五五
第二医院 常磐市天王崎 電四一〇

優生保護指定医 五十嵐産婦人科
院長 五十嵐雄二
平市大町一八 電三六九

内科 外科 諸橋医院
平市下河原四 電一〇八三

小児科 内科 三井医院
三井五郎
平市田町ひかり座うら 電六一五

優生保護指定医 産婦人科 外科 実川医院
平市田町三六ノ一 電二七〇

呼吸器科 小児科 後藤内科
平市古殿街道県社下 電一〇三六