常磐毎日
発行所
平市田町75
常磐毎日新聞社
電話1210番

駅より三分
斎藤医院
平市田町 電九〇二
入室完備

豊漁を祈願して

祭例社神訪諏の倉四うぎわにぎ

お巡りさんも汗だく

○…四倉町の諏訪神社例祭はきょう十七日（旧四月八日）盛大に行われた、この日はきのうまでのウソトウシイ雨模様から一転、早朝からカラリと晴れた五月晴れに恵まれて豊漁、豊作を祈願する壮男、壮女の出足もすこぶるよく、正午ころまでに押しかけた人足はザット一万。

○…午前中は舞台をつけた花出車が町内をねり歩いてきれいどころの手踊りを披露すれば、午後一時からは諏訪神社娘め出羽鹿島、原高野など近在九社のおみこしを先頭に天満宮の子供みこしなど十七のみこしが、イセイのよい若い衆にかつがれてワッショイ、ワッショイの掛声も勇ましくこれまた町内を練りあるけば、お祭り気分はいやが上にも高まり近来にないにぎわい人波にもまれながら警理に当っているお巡りさんだけは汗だく（写真は練り歩くおみこし）

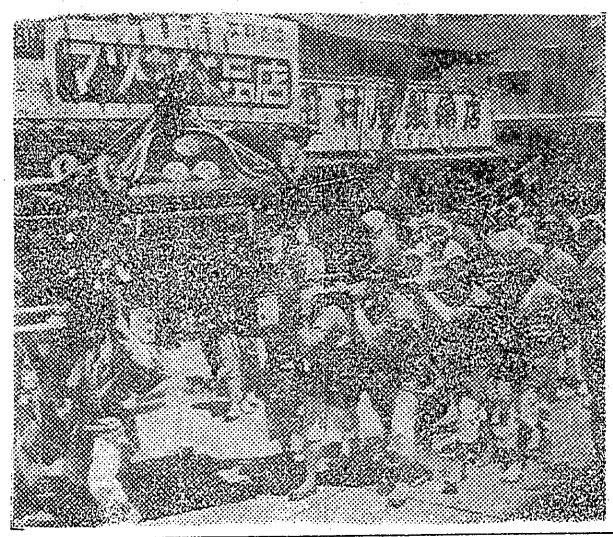

夏枯れ吹ッ飛ばす

石炭 出炭輸送とも順調

例年なら夏枯れのはしりが見える石炭界も朝鮮動乱以来の小ブームといわれる今年の炭況は輸出の増大、基かん産業の立直りなどから持直し、四月末の輸送実績は二十九万トンをオーバーしたが、夏場の需要期に入る五月以降の見通しも明るく東部石炭協会では五月分の常磐炭輸送計画を次のようにたてている。（カッコ内は発駅単位トン）

二八五（川尻）九六七（高萩）八六五（南中郷）一、三九〇（磯原）六九五（大津港）六一〇（勿来）三三七（植田）二、五四四（湯本）一、九五〇（綴）一三五（赤井）一五（小川郷）一三五（広野）五〇（木戸）一五（竜田）七（棚倉）計三十万トンなお四月分輸送実績の出荷地区は次の通り（カッコ内は荷受地単位トン）三二、九〇八（東北）四、一六一（新潟）四九四二九（高崎）五〇、二七二（水戸）二〇、五三三（千葉）一〇四、九七〇（東京）五、四二三（長野）二六、九八一（静岡）計二十九万五千八百十六トン

このほど結成された常磐地区観光協会連絡協議会では石城地区の夏季にかける観光客誘致を図ろうと十九日午前十時から磐城市役所会議室に水鉄、石城地区の各観光協会長など関係者多数を集めて総会を開き、夏季宣伝のキャラバン繰り出しと石城地区の各浜天然色写真撮影方を県に対し陳情することを決めた。

常磐地区観光連協

十九日磐城で

一等二十五千円

特選樹発見コンクール

石城林務署管内の渡辺小学校、校舎建坪二百五十一坪校庭一千七百七十五坪総予算九百万円（三崎組）で普通の教室八、職員室二、放送室（防音装置）一、図書、給食、宿直、使丁、小供便所、浴室等が完成、十日から新築中だった、磐城市

不幸に負けぬ強い子達
良く働きよく學ぶ
内郷市で九名を表彰

内郷市青少年愛護連盟（会長平川善司氏）と内郷署では十四日から一週間、各地区毎に防犯映画会を開いて子供達の善導に努めているが、席上岡市萩字桜井内郷一中三年生謝花さだ子さん（五）岡白水町川平内郷二中三年生紺野靖君（四）岡宮町塩根宮小六年生高橋勝雄君（三）岡白水町字浜井場内郷二中三年生吉田良子さん（五）小林アサ子さん（五）十文字依子さん（四）岡二年生本間滑子さん（四）鈴木洋子さん（四）大久保安子さん（四）の九名を管内の模範児童として表彰した、表彰された九名は不幸な境遇にも負けず家業を助けながらよく勉強し、また通学の途中道路の清掃をするなど社会の美化に努力したものである。

▼謝花さだ子さん＝常磐炭砿の採炭夫をしている父寛得さん（四〇）と母春子さん（三三）の長女であるが、春子さんが昨年一月身体を悪くして内郷病院に入院して以来、妹の美知子さん（三）由喜子さん（九）和子さん（六）の三人を母代りになつて世話をしてやり、父寛得さんを安心して働けるように心がけ近所から本当に感心な少女だと賞賛されていたもの。

▼紺野靖君＝父勇さん（四四）がシベリヤで抑留生活をおくつたため肺結核となり長年月共立病院に入院したつきりのことから、母スイさん（三七）が近くの山崎炭砿に選炭婦として働いているので、妹のキヨ子さん（九）シズイさん（六）の面倒を一手に引き受けて良く家事を手伝いながら、また良く勉強し学校の成績も抜群であるもの。

▼高橋勝雄君＝幼いとき両親に生別れしたため祖母トメさん（五七）も叔母静子さん（三九）の手で育てられているが、少しも暗い影がなく「町内仲良会」のメンバーとなつて近所のよい子達と共に町内の清掃などに励み、またよく勉強して学校の成績も良く、最近は病気がちな祖母トメさんの面倒を良くみてやつて近所の評判を集めている。

▼十文字依子さん、本間滑子さん、鈴木洋子さん、大久保安子さん、吉田良子さん、小林アサ子さん＝の六人組は一昨年暮、自宅近くの浜井場に常磐炭砿の通勤バス停留所の待合室ができて以来、毎日のように待合室の清掃を行うかたわら、草花などを持ち寄つては待合室の美化に努力し、同待合室を利用する乗降客を喜ばせると共に感心な行為だと賞賛されていたもの。

〃）蕨谷久太郎（〃）志賀善吉（〃）志賀季三郎（〃）鈴木重次（〃）箱崎半右エ門（前理事）なお高久馬場婦人会外五婦人会と箱崎降次、矢吹丑音らに感謝状を贈つた。

サービス向上に
平駅で座談会など開く

国鉄では去る一日から一カ月全国的に旅客サービス向上運動を展開しているが、平地区駅連合会はその運動の一環として二十一、二の両日上りは勿来から下りは久の浜まで、また磐越東線は小川郷駅まで各駅の職場かん境の整理整頓、服装、態度、言葉づかい、また駅内外の清掃さらにかんたんに修理出来る場所をそのままですてておかないか、放送、案内の実施などがよくされているかどうか視察することになり、一そう旅客の便利をはかることになつた、なお同連合会は二日目の二十二日午後一時から小川郷駅で座談会を開く。

高久農協で
功労者表彰

平市高久農業協同組合＝組合長山部篤雄氏＝では去る十三日午後一時から高久小学校講堂に約三百名の組合員が集り農協再建整備功労者を表彰記念品を贈つた。同組合は昭和二十六年四月から再建途上にあり同三十年三月を以つて完全に再建されたもので表彰者は次の通り。

本馬武（前組合長）小野武夫（二〇）矢板ナシ（五）藤沢三（三一）大宮一（一）行田三六（五〇）

四倉都市計画委
審議会

四倉町都市計画委員会は十五日午後一時から役場で開き、四倉都市計画事業四倉第一土地区画整理資金地処分（原案通り決定）同駅前方部（ブロック数四）の換地予定地現地引渡し（現地視察後決定する）陳情書の処理などについて協議した。

群馬などから
大量の求人
農業労務者

このほど埼玉、群馬、神奈川、栃木県などから大量の田植、麦かりなどの季節労務者の申込みのあつた平職安は希望者をつのつていたが八日約半数の希望者が集つた、なお日当は男子三百円、女子二百八十円、いづれも三食付手取りで五月下旬から六月上旬にかけて出稼に行くもので期間は一カ月から二カ月の予定、応募者は次の通り（カツコは求人数）

伊勢崎二一（二〇）真岡十四（一〇）矢板ナシ（五）藤沢三（三一）大宮一（一）行田三六（五〇）

珠算試験合格者
平商

第十四回全国珠算教育連盟の珠算検定試験は、去る十三日平商高校で実施されたが三級以上の合格者は次の通りである。

▼一級 尾形トシ 水野谷光子、勝沼けい吾、松本美代子、菅川年子、小針一男、野口良栄、大河原正一、西田厚子、山本たみ、渡辺佐栄子（以上十一名）

▼二級 羽賀紀雄、山内志津枝、志賀龍馬、南条雄子、鈴木武利、柏原利安、佐久馬隆一、大槻桂子、森京子、及川東吉、田村貴美子、芳賀隆暁、酒井芳男、金田勝久、樋田和子、阿部悦子、坂本智代、東海林俊幸、梅津明子、高橋司郎、松本ミツル、鈴木孝、（以上二二名）

▼三級 大網とよ子、渡部敏春、小林俊男、鄭井広規、佐藤征幸、緑慎子、上田善蔵、菅野英臣、安部定子、小川初子、石垣世利子、栗山佳子、荒川敏、横田繁、松崎武彦、佐々木清幸、松崎真三、秋山香代子、佐藤弘早川清、佐藤浪子、布川美恵子、小島正子、益子圭子、市川紀代子、根本紀子、高橋春雄、檜尾幸子、丹野和雄、鈴木幸一、山崎丈夫、栗崎貞規、片寄恵典、工藤友彦、古泉郷雄、鴛安子、大島正志、田中永昌、渡辺寧子、吉田清一、佐藤圭子、小野和子、樹山美智子、川野辺津留子、大村千代子、片寄太一、吉田正伸、鈴木忠、秋葉洋子、江尻やす子、大槻静子、堀江みよ子、佐藤一之、斎藤とし子（以上五四名）

不振打開に五カ年計画
＝石城地区では川前開拓地を指定＝
近く営農診断を実施

不振開拓地の発展をはかるため県農地開拓課は六開拓地を決定したが、石城地方では川前村開拓地がこの指定を受けたので二十八日から三十一日まで県から技師が来郡下桶売などから選出された十農家の営農診断を行い五カ年計画で立直り資金を融資することになつた農林省では三十一年不振開拓地振興対策要綱をたて同開拓地の振興をはかることになつたのでこれに基づいた県では川前地区の上桶売二、下桶売三、小白井二、鬼ケ城二、田代一の開拓農家を指定家族の褶成、耕地畑地などの経営用地、薪炭、採草などの保有量さらに建物、家畜、農器具の所有などをくわしく数を調査して農家収入、支出などの収支バランスをとつて現在の付けとして三十二年度から健全な営農をはかるため五カ年計画による融資金をする事になつた

横行する風
呂場のぞき

最近平市内に風呂場のぞきが横行落着いて入浴もできない状態であるということを聞いた平署では内偵を進めている。

去る十五日午前一時ごろ市内新川町の某芸妓置屋の某女さんが入浴中、何者かがのぞいているのを発見して悲鳴を上げたためデバ亀はそのまま逃げたが、同様のことがあちこちで発生しているので女性は戦々兢々としている。

小学生が水死

磐城市玉口精米業佐藤正元さんの長男泉小学校一年生栄作ちゃんは十五日午後三時ごろ自宅附近で遊んでいるうち鮫川用水に落ち約一キロ下流で水死体となつて発見された。

今晩のラジオ

NHK（第一）

6:00 シンプン、国性爺物語
6:25 七つの春い
6:45 郷土読本
7:30 浪花演芸会
8:00 忘却の花びら
8:30 お笑い三人組
9:15 放送小ばなし会
9:40 時の動き
10:15 邦楽名曲選
10:40 幸福を拾つた話

ラジオ福島

6:05 空の向うに何がある
6:15 福島昔ばなし
6:40 駿馬天狗
7:15 あなたの歌謡曲
7:30 歌のトランプ
8:00 井関民謡列車
8:30 サロンパスの浪曲
9:00 平凡アワー
9:30 芭兵衛アワー
10:05 名作アルバム
10:25 夜の希望音楽会
11:05 時事解説

今晩の映画

……世界館……
6:55 忍術武者修業
8:45 刑事部屋
17日マデ・電58

……民劇……
7:07 見事な娘
8:53 妻の心
17日マデ・電1322

……東映劇場……
7:34 龍巻三四郎
8:52 三つ首塔
17日マデ・電65

……ひかり座……
6:30 戦線の08／15
8:42 覆面の騎士
21日マデ・電1338

……聚楽館……
6:45 洪水の前
9:15 エデンの東
21日マデ・電470

……平館……
7:18 乙女心の十三夜
8:40 東京の人
17日マデ・電466

呉服と服地
北川
平一・電三九四

発展をじゃ魔している色々な条件をとり除くため原因と対策をたてるもので、これに対する憂