常磐毎日

発行所
平市田町75
常磐毎日新聞社
電話1210番

産婦人科
斎藤医院
平市鹿島町 電話九〇二
ボタン三分
入室完備

急行の増停車は有望

天坊前副総裁 河又水鉄局長 ら現地踏査

バス路線の延長も明るい

天坊前国鉄副総裁、河又水鉄管理局長一行は去る二十一日来湯、常磐市及び区議会、観光協会などから再三に亘つて陳情を受けている急行の増停車問題や、国鉄バスの延長問題などについて関係者と懇談したのち、矢吹常磐市長や湯本駅長などの案内で遠野町から常磐市に至るバス路線の延長線を始め、勿来市と常磐市間の国道線などを現地踏査の結果バス路線の延長については極めて明るい見通しを得たといわれ関係者を喜ばしている、なお今回の国鉄首脳の来湯で急行の増停車も近く実現する見通しが強くなつたといわれるが、同市はその実現を促進させるために更に強力な陳情を続けることになつている。

戸籍のない職人 事故死

屋根修理作業中あやまつて足を踏みすべらし死亡した勿来市小林建設トビ職佐藤正さん(四三)が、死亡後、戸籍がないとが判り遺族補償費三十三万が半年近くも中ぶらりんになつている話が平労基署にあり、同署では法務局や裁判所、そのほか出身地らしい長野県岡谷市へ戸籍の照介を、やつきになつていたが、まだ分らないでいたところこのほど同署に河沼郡茨川町赤川の佐藤正吳さんから私の兄ではないでしようかと写真入の手紙が舞い込んだ平労基署は真疑のほどを調べているが年令に相当の違いがあるので佐藤さんの戸籍調べはまだまだ長引きそうである、この手紙によると「佐藤正は同姓同名なので兄ではないかと迷つた、大正五年生れで年令には違いがあるのですが兄は昭和二十年八月十二日戦死したのでありますが世の中には戦死したはずの人が帰つて来たという事実もあるので私達も念のためお伺い申上げます」と書いてある、同署ではこの写真をたよりに内縁の妻蛭田静子さん(三三)や使用主の勿来市山田富津大平三郎さん(五〇)に首実験をさせることになつた

私の兄ではないか？

河沼から便り舞込む

死亡した佐藤さん去十二月二十三日勿来市呉羽化学錦工場塩倉庫の屋根修理中七メートルの高さから転落即死した平労基署では遺族保償費を支給するため調査したところ本人には去る二十四年一月内縁関係を結び現在は長男の兼一ちやん(五)のほか二児のいる内妻蛭田静子さんがいることが判つたが、かんじんの佐藤さんの戸籍がどこにあるか判らないので保償金を支払うことが出来ず法務局などに調査を依頼して調べたが該当者がないままでいたもの。

花火あげて祝賀

新田橋きよう完工式

竣工してから三年目に完成した平市月見町地内の新田橋完成祝賀式はきよう二十四日午前十時から馬目土木管理課長、小野土木委員長馬目県議など来賓、関係者約百名が列席して盛大に挙行され、諸橋平市長が渡り初めを行なつた。

この日折からの雨をついて月見新川の両町内では花火を打上げるほか、紅白の幕を店頭に飾り付けなど新田橋の完成を祝福した。また町内ではだしを繰り出し移動演芸を行うほか、新田橋の完成により待望の水道が引かれた平三中生も折からの雨をついて旗行列を行つた。

なお同橋の総工費は二千二百万円で延長四十五メートル、幅員六メートルの鋼鉄板ゲタによるガーター・ゲルバー式の近代的なもの

沼ノ内水産加工協発足

水産加工業者が協同して経済状態を改善し生産能率の増進を図ろうと平市沼ノ内水産加工協同組合の発会総会は二十三日午后一時から漁業協同組合会議室で関係者が集まつて開き、規約、別項の事業計画などを審議した後、役員を選出した。

易者、少女を殴る

勝手に見て金を拂えと

平署は二十三日午後四時ごろ平市朝町箱崎静江方うらない師高島象しようこと佐藤由夫(三)を傷害現行犯で逮捕した。

同時刻ごろ市内三十メートル道路日本電建KK平営業所前路上で店を出し、通行中の市内大町常者交通女子寮石井照枝さん(一九)に手相を見てやる金はいらないと云つて、手相を見てから金を置けと手拳で石井さんを殴りつけ、左ホホ、左鼓膜内出血の全治廿日間の傷害を与えたもの

廿七日酒販のきき酒会

石城小売酒販組合、石城酒類業青年会では新清酒、焼酎、雑酒の市販売酒きき酒会を二十七日午前十時からいわき民報ホールで開く。

片倉製糸臨時休業

女子工員は一時帰休

一昨年のマユ不足で昨年五月十日から一カ月の臨時休業した平市三倉町片倉製糸平製糸工場は今年は昨年の大豊作で年間操業出来る見通しを持たれていたが、去る四月経営の合理化から閉鎖した郡山製糸工場の女子工員五十名を受入れたなどのことから今年も六月三日から十日間の予定で臨時休業に入ることになつた。

なお女子工員に労働基準法の定める休業保障(月収の六十パーセント)を受け一時帰休することになるが、現在帰立中の春マユが近く入荷するので六月十日には再開するものと見込まれている。

〝ふくろ〟を生捕る

三和村町寺東北配電電沢散宿所鈴木勝夫さんはこのほど配線視察中山の中で親子ふくろ二羽を生捕りにしたので平市観光課に贈ることを申入れた。同課ではこの贈りものを松ガ岡児童遊園地で飼育することにした。

敷地問題を協議

四倉臨時町議会開く

四倉町議会臨時会は今二十四日午前九時から役場会議室で開かれ次の議案を協議決定した。

▽旧日東紡績敷地借用問題は前町議会で借用願(酒井康平氏)が却下され総務委員会で審議していたが、酒井氏は却下されたため町当局に回答要望書を提出した。当局では平市大豪庫弁護士を頼み対策をねつているが、早急に現在の立物を撤去して町の所有地にしたいと議決をして早急に手続を取り解決することになつた。

▽三十一年度公営住宅のうち第一種ブロック式(アパート)三棟を第二種木造平家建築十戸建に変更した。

▽公営住宅敷地(三十一年度)は総務員会で同町本町海岸通り松林に建築することになつていたが、中学校の近くでもありまた同町の防風林としての松林で緑地地帯であるため再度総務委員会に附託し再度敷地を選ぶことになつた。

▽工場誘致については去る二十一日から二十三日まで吉田町長始め同委員長吉市寿平氏外三名らが東京都に上京、日鉄工業本社と平田紡績KKに陳情した結果報告があり午前十一時二十分ごろ閉会した

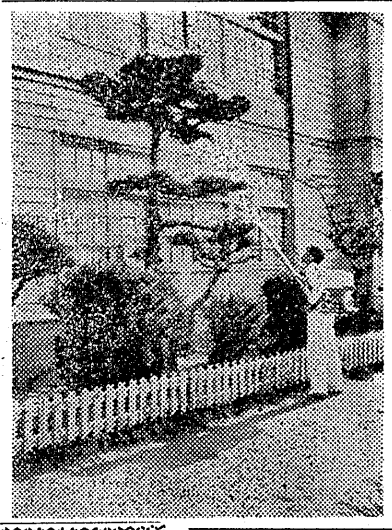

▽会長、岩下忠雄▽理事、永山勇、鈴木貞二、永山茂二、大平駒次▽監事、永山定義、山野辺石蔵、鈴木益蔵▽事業計画▽組合員の事業に必要な資金の貸付▽加工用資材、生活必需物資の供給▽製氷冷蔵、冷蔵設備、共同作業場、給水設備などの諸施設の建設▽製造加工に関する技術の向上、知識の向上を図る。▽組合員貯金の受入れ▽生産物の運搬加工保管及び施設の充実。

大穴でわいた平競輪

売上げ振わず

五月平競輪はきのう二十二日で終つたが売上げは雨にたたられた為か四月より三百万円も下廻つた四千百二十七万四千二百円であつた また開催中の穴は初日五レースの二万五千五百七十円、七レースの一万五百八十円、十レースの二万八千八百五十円のほかに四、五千円台のものが続出した。なお六月開催日は九、十、十一、十六、十七、十八の六日間である。

庭園荒す松喰虫を退治

小名浜一小校

今年は内郷市に〝くぬぎ枯葉〟害虫の大群が発生するなど樹木害虫の多発が予想されているが磐城市小名浜第一小学校の校庭にも害虫が発生、樹木が喰い荒されるので同校では児童たちの協力でいま虫退治に大童である。(写真上)

この虫は松喰虫ですでに松三本が丸坊主にされ枯かかつている、これは今月の十日ごろから気温が急にのぼつたため害虫が急速に育ち、木を荒し始めたもので、ほかにアメリカヒロヒト、マツカレハなども発生している、学校では早く退治しなければ折角植えた松やそのほかの樹木も食い荒されると生徒と先生が連日殺虫剤DDT撒布に大童である

天気予報

(明日)北よりの風曇朝のうち小雨の残る所もあるがのち幾分薄日がさす

(海上)今明日沿岸は多少風波あり沖合ではしけぎみだから漁船は注意を要す

28日より
日活
騒然たる批判を浴びて遂に公開!!
同時上映
掠奪の町
ウイリアム・ホールデン
民劇

社告

ガソリン軽油抽籤券付謝恩特賞を行いました処御得意様各位の絶大なる御支援を賜りまして所期の成績を収め得ました事を深謝申上げます
就きましては左記の通り抽籤会を終了致しましたので紙上を以つて御発表申上げます
敬白

記

一、日時　五月二十三日午前十時
一、場所　平市公会堂(日本間)
一、立会人　御得意様の中より一〇〇名御委任

選号	当番	等	桁
1	3405	5等	
2	3401		
	1775		
	3529		
	3238		
	3931		
	3755		
	2635		
	2155		
	1047		
	2660		
3		等	2
下			15
			79
			45
			81
			74
			63

以上の番号はガソリン、軽油共い・ろ・は組共通

一、当選本数　一等四本　二等四〇本　三等七二〇本
一、当選景品
一等　ガソリン(軽油)　四〇〇立
二等　ガソリン(軽油)　五〇〇立
三等　ガソリン(軽油)　一〇〇立
他等外全部　二立　以上

昭和三十一年五月二十四日
株式会社 関彰商店

◆みんなでお祝いたしましょう◆

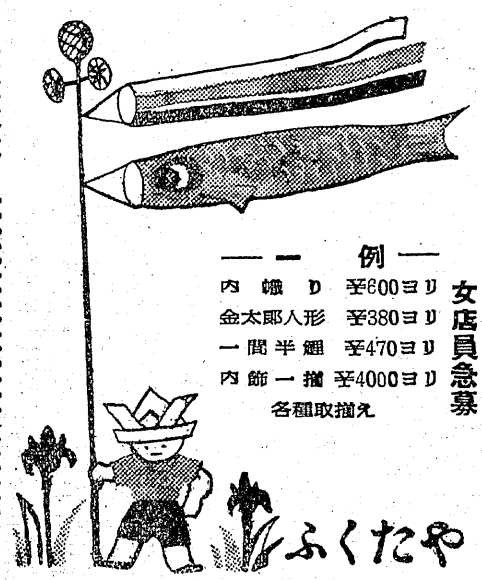

—一例—
内職り　¥600ヨリ
金太郎人形　¥380ヨリ
一間半鯉　¥470ヨリ
内飾一揃　¥4000ヨリ
各種取揃え
女店員急募
ふくたや
TEL748・1958

寂隆介院亀翁道心善清居士 葬送の際は御多忙中にも拘らず遠路愚々御会葬下され且つ御鄭重なる御香奠を賜わり御厚情誠に有難く厚く御礼申上げます
早速拝趨の上御礼申上げるのが本意ですが略儀ながら紙上を以て御礼旁々御挨拶申上げます
昭和三十一年五月二十四日
平市大町三一
嗣子 水野市子
親戚総代 水野久芳・鈴木巍雄
友人総代 国川角政行・府田男・佐々井一忠晃・坂本直吉・水野時蔵

二名を残し完全就職
中卒の紹介好調
今後の求人は一般に振り替え

今春中学を卒業した就職希望生徒の平職安管内就職状況はいままでにない好成績を収めてほとんど終つた、このため同職安では六月いつぱいで今年の中卒者斡旋を打切り、これからの求職を一般斡旋にふりむけることになつたが、今年の中卒者斡旋はほとんど終つたにもかかわらず求人はまだ二百名もあるという珍現象を残している。

同職安管内中卒生の就職斡旋は五月十日現在希望者千五百二十七名（男子九一六名、女子六一一名）に千五百二十五名（男子九一五名、女子六一〇名）で残つているのは僅かに二名で昨年の九十五パーセントを上廻る九十九・八パーセント、しかも県の九十七パーセントをしのぐもので県下では喜多方に次いでの成績であり、残る二名の斡旋が終りしだい今春中卒者の紹介斡旋を打切る予定でいる、ところがここにいままで見られなかつた珍現象が起きている、それは求職者がほとんど就職したにもかかわらず求人はまだ二百名も残つているということ、この求人は女子の場合、なかなか待遇の良い紡績工を始め店員、女中など、男子の場合は店員、工員が最も多く次いで職工などである、これは就職がほとんど終るところに求人して来たものが多いためでそれでもこんなに求人が余るとはこれからの中卒者の求職に明るい見通しをあたえるものだと大喜びだつた。

このため職安では大量五十名の女工を募集して来た愛知県丸竹紡績は中卒者だけと限定しないで十八才未満も採用することにしたほか残つた求人も一般求人にくり入れるよう職員が雇用主側をおとずれ話合をすすめている。

加藤職安所長の話

ともかく求人が余ることは就職難の折からよいけいこうだと思う、しかも今年の中卒斡旋はあと二名を紹介すれば終ることになつている、来年も是非百パーセント就職をめざすわけだが、雇用主の理解でさらに多くの求人を申込まれるよう望んでいる。

死因"かぜ"が多い
母親に細心の注意必要
死因の乳児の調査で判る

平保健所は管内の満一才未満乳児の死亡原因を調査していたがこのほどまとまつた、この調査によると「かぜ引」などからくる余病の併発で死亡する者が圧倒的に多く、乳児を持つ母親は子供に「かぜ」を引かせないように注意することが最もかんようである。

調査の結果によると今年の乳児死亡総数は二百三名で乳児の三三・二パーセントをしめており、年に三分の一の乳児が死んでいるわけ、しかし二十八年の半数に近い四六・五三パーセント、二十九年の三五・〇三パーセントに比べると年々減つているわけになる。十大主要死亡別に見るとかぜ引などによる肺炎が全死亡の二十パーセントを占る五十二名で最も多い、次いで性質不明の未熟児四十八名があることも注目される、あとはグツト減つて胃腸炎大腸炎（ほとんどが痙攣などの伝染病）二十名、未熟児と副次疾患の十五名不慮事故の十一名、新生児の出血性疾患七名、先天奇形の六名かぜの気管支炎五名、麻しん四名、百日セキ二名、そのほか三十三名の順になつている。

このなかで先天奇形には目のない乳児などもあつたといわれている

また地域別に見ると四十九名の磐城が最も多く、次いで平の四十四名、常磐と内郷がそれぞれ二十三名で町村は十三名から八名である

平養豚組合発足

養豚の普及を図ろうと平市養豚組合設立総会は二十二日午後一時から公会堂日本間で原田石城家畜保健衛生所長武藤県養豚主任、六本木石城経済事務室主任と一般飼育者多数が集まつて開き、規約審議のあと役員を次の通り決めた。

この結成によつて現在飼育されている豚千頭を三カ年計画で五千頭に増やし、会費を会員から年百円づつ徴収して優良種豚と飼料の共同購入、生産豚の共同購売、種豚の委託加工などを行うことになつた。これによつて年間約三千万円の利益がある。

◇会長、神谷市郎（神谷）◇副会長、志賀季三郎（高久）久田藤之助（草野）◇監事、大塚駒太郎（旧平）、掘越よし賢、鈴木武男（夏井）

大火の常磐町へ
常磐市の青木さん
衣類など百点贈る

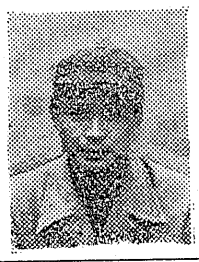

常磐市三函仙台屋洋品店店主青木勝雄さん（三五）はこのほど常磐市福祉事務所を訪れて、大火に焼け出された常磐町の人達にあげて下さいと子供用チョツキ五十点、オシメカバー二十点、学生用帽子二十個、雨合羽三点、ポストンバツク七個等一万五千円相当を寄贈した

青木さんは再三にわたつて貧困家庭に対し衣類などを贈つており、関係者を始め市民から奇特な人だと感謝されている。

▽青木さんの話「私は当然のことをしただけで、困つている人を助けるのは当りまえのことです」。

▽福祉事務所の話「青木さんは本当に奇特な人で、私達関係者は感謝の念に堪えません。贈られた品物は一日も早く罹災者に送つて喜んで頂きたいと思います」。

常磐市議会
二十八日開く

常磐市役所は二十八日午前九時から同所で定例市議会を開き次の議案を協議する◇専決処分につき承認を求めることについて◇常磐市税条例の一部を改正する条例制定について◇同手数料条例の一部を改正する条例制定について◇国民健康保険条例の一部改正する条例制定について◇同都市計画税条例制定について◇同火災予防条例について◇財産取得について◇市立湯本二小改築について◇市立湯本二中増築について◇昭和三十一年度青年学級の開校について

勿来便り

二中運動会　勿来市勿来二中川部中、磐城市小名浜二中の運動会は二十七日午前九時からそれぞれの校庭で開かれる。

市会　勿来市臨時市会は二十六日午前十時から植田小学校で開き地財法適用可否につき協議する。

志村さん善行　磐城市神谷井戸堀業志村忠吉さん（五四）は泉小の修学旅行に参加出来ない貧困児童へ「補助して旅行に行かせてもらいたい」と四千円を学校に贈り、関係者や父兄から感謝されている。

特賞は勿来支店で発売　四月末行われた東邦銀行定期予金抽選で特賞にあたる東邦賞三十万円の竹の十組、一八、一一一番が勿来支店で扱つたものとわかり、同支店では当選者はすぐ申出るようにといつている

不快なことは駅へ　国鉄の旅客サービス期間は五月二十日から一カ月間行われているが泉駅ではこの期間の行事として旅客からの改善投書を望んでいる。投書の要望は次の通り。①駅員の応待について②客案内について③駅舎ホームなどの清掃について④掲示物について⑤其のほかの感想⑥旅行のおり良かつた印象は⑦一番不愉快だつたことは。

ラジオ東日

今晩のラジオ

NHK（第一）

6.00 子供の新聞
6.25 七つの音
7.15 録音ニュース
7.30 浪花演芸会
8.00 忘却の花びら
8.30 お笑い三人組
9.05 ニュース解説
9.15 放送小ばなし会
9.40 時の動き

ラジオ福島

6.05 空の向うに何がある
6.15 福島昔ばなし
6.40 鞍馬天狗
7.10 録音ニュース
7.30 歌のトランプ
8.00 井関民謡列車
8.30 浪曲
9.00 平凡アワー
9.30 甚兵衛アワー
10.05 名作アルバム
10.25 夜の希望音楽会
11.05 時事解説

今晩の映画

世界館

7.08 嬉しい朝
8.42 残菊物語
24日マデ・電58

民劇

6.00 イカサマ紳士録
7.06 栄光とばく走王
8.39 鞍馬天狗
24日マデ・電1322

東映劇場

7.46 ヒマラヤの魔王
8.56 飛剣鷹の羽
24日マデ・電65

ひかり座

7.05 宇宙水爆戦
8.55 地獄の戦線
28日マデ・電1338

聚楽館

6.50 軍役室
8.50 真昼の暗黒街
28日マデ・電470

平館

7.15 十九の春
8.30 白い魔魚
24日マデ・電468

労組野球の組合せ決る
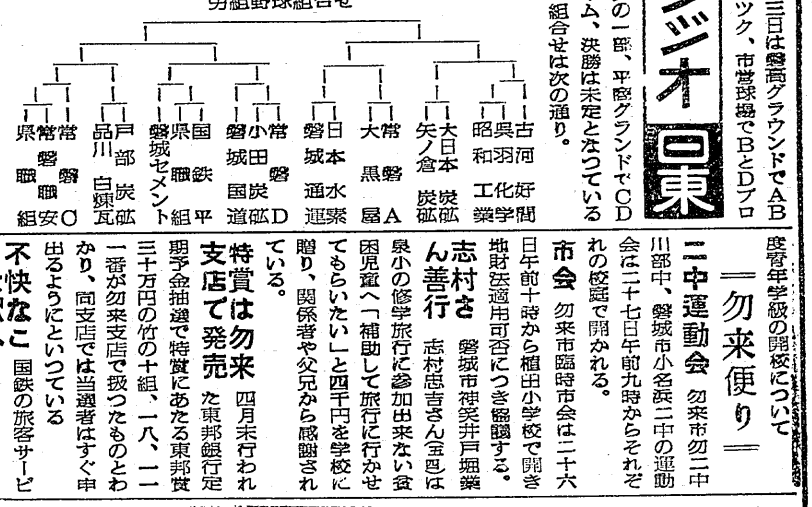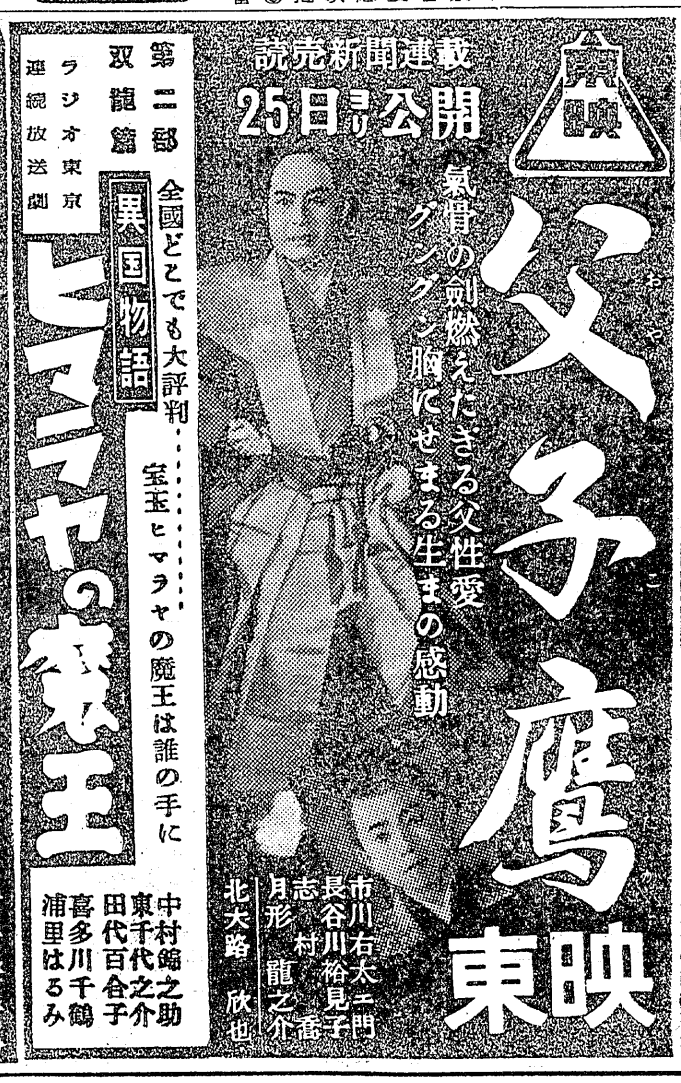
第九回全国労働組合軟式野球大会石城地区予選は平労政事務所主催で来月二日から三日間磐高、平商市営（第一小）の三グラウンドに精鋭選手を網らした強豪二十チームが参加して華々しく開かれる。試合にさきだち二十三日午前十時から労政事務所で主将会議を開き組合せを行つたが二日は平商グラウンドでCDブロツクの三チーム市営球場でABブロツクの二チーム、三日は磐高グラウンドでABブロツク、市営球場でBとDブロツクの一部、平商グランドでCDチーム、決勝は未定となつている組合せは次の通り。