常磐毎日

発行所 平市田町75 常磐毎日新聞社 電話1210番

産婦人科 斎藤医院 駅ヨリ三分 平市南町 電九〇二 入室完備

さくら祭に無情の雨

週間予報

やつと好天候がやつて来たと思つたら昨夜から再び冷い雨が降り出してしまつたのでせつかく咲きはじめた各地のサクラがまた首をひつこめた、お天気博士の診断によると一雨お中に天気は再びくずれるという。これではサクラの咲くひまがなくなつてしまいそうである。例年なら十日前後は各地とも満開、さくらまつりの最高潮期なのに、毎年おくれがちなため今年は一日か[illegible]目にふたをあけた平市などではこのため行事を組替え編組しなければならないと大こぼし、全く無情な雨そして異状天候ではあるが、それにしてもこれからどうなるのか小名浜測候所に週間の空模様をうかがつてみよう。

十二、三日は晴れ

次の日曜はまた雨

17日ころから快復しましよう

測候所の話によると十日夜から十一日にかけての雨は北日本海と関東沖に発生した千十ミリバールの低気圧が発達して週間予報より一日早く関東北に張り出したためで雨量は三十五ミリにのぼつた、このため雨を予定していた十二日には雲は多いが午後からよい天気となり十三日は快晴の見込、だが現在北日本海と関東沖に再び低気圧が発生してしだいに発達、関東北を覆う予定なので十四日の午後からまた崩れ、十五日の日曜日はいまから花見を楽しみにしている子供たちや左党連、アベツク組には悲しい雨となる。

雨量 は三十ミリ前後というかなり激しい雨だろう、十六日は午前中ぐづつき十七日から二十日ころはまあまあの好い天気になる、温度は十一日の十度がいままでの最高で十二、三日には最高気温十五度までになりそう、天気の崩れる十四日からは再び気温がさがり最低四度くらいになるかも知れない、さらに天気が快ふくする十七日からは平均十三度前後を保つという、この週間天気予報から推して見ると観客を迎えるよう万端整つた松ガ岡公園の桜は十三日ところには二分咲きになり十五日には気温もグツト下り雨となるので三、四分ぐらいの咲きで持越し見ごろの満開になるのは天気の快ふくする十七日ころ。

丹野平商工課長の話 なかなか咲かないのには困つた、すでに桜まつりスケージユルの半分を経過したにもかかわらず咲かないとなるとスケージユルの一部を変更し期間も延長しなくてはならなくなる、今度の日曜も雨というから商店街も音を上げるのではないだろうか、またこの分だと満開は十八日ごろになると思うが、今年の桜まつりはいままでにない大不作になりそうだ

通運労全面ストか

石城地方の十一通運会社従業員で組織している平駅構内磐城通運労組＝組合長吉田源氏ら組合員二百八十名＝は去る十四日から会社側に対し現行平均賃金一万二千八百円の一割千二百八十円の賃上げを要求、会社側と団交を重ねて来たが、会社側は四百五十円を提示これ以上は出せないと申入れたため決裂、同労組では十二日県知事に斗争届けを行い二十三日から保安要員を残し全面ストに入ることになり、各支部に指令した。

しかし会社側はなんらかの妥結をのぞみ十一日午後からも団交を行いたいと労組に申入れているのでスト直前までには解決するものと見られる、なお同社は公共企業のためスト通告から十日間のゆうよ期間をおかなくてはならない。

大房選手に本社賞

記念競輪前節賑う

平競輪場五周年記念レース前節は七、九、十の三日間にわたつてB級選手による大レースが展開された。この日花ぐもりの天候や雨などに見舞われ八日の開催日を延期するなど悪条件であつたにもかかわらず三日間の総売上げは前月より約百九十万円多い二千四十四万四千九百円という好調ぶりを見せ、前日は中穴なども続出してファンを沸かせたレースであつた。また三日間目に行われた特別賞争奪レースでは次の各選手に賞品が受与された。

▽市長賞、県自転車振興会理事賞、県競輪選手会々長賞、諸橋合名会社賞、松月堂賞稲垣豊（静岡）▽仙台通商局長賞、市議会議長賞、加地和組賞中村政光（千葉）▽委員長賞、北海道知事賞、青森市長賞石内雄功（神奈川）▽日本五色印刷KK賞、平陽会賞阿久津正平（群馬）▽磐城土建KK賞、大和田印刷所賞森掘直幸（群馬）▽平勧興業賞谷口楼賞山口高志（神奈川）▽常磐毎日新聞社賞、金光堂賞大房繁（栃木）▽堀江工業KK賞、柳田商店賞益子忠（福島）▽青森県自転車振興会理事長賞、平活版所賞吉原徳二（栃木）▽矢吹電話工業KK賞、大河原ふとん店賞石倉一郎（群馬）▽松本楼賞瀬下了（神奈川）▽常磐印刷所賞鈴木実（福島）▽北日本競輪研究会賞近江嘉孝（東京）▽花沢商店賞岡田福次（千葉）▽味処賞菅沼志朗（東京）▽百沢商店店賞石川栄治（長野）▽平料芸組合賞松山甫（茨城）▽関彰商店賞長谷川玉吉（埼玉）▽田中カメラ店賞吉野繁（東京）

四中で三輪車を購入

○…春が来た、春が来た……桜の花もポツポツ咲き始めた今日この頃、四倉中学校＝校長松本茂寿氏＝ではオート三輪車を購入、県下中学校では初の試みだけに今町の話題となつている。

○…同校では兼々理科関係と職業家庭科で実験用として中古品の三輪車を購入する考えであつたが相馬郡小高町小型自動車販売修理店主人菅波氏の斡旋により去る七日オリエント号三輪車＝中古品＝時価十五万円相当を本年度卒業生三百六十六名から記念品を買つて下さいと約四万円が贈られたので、その資金とPTAの協力によつて購入した

○…同校では早速理科関係実験、職業家庭科の受業時間には教科書に折込んで三輪車の構造並びに機械の修理から運転など教育することになつた。

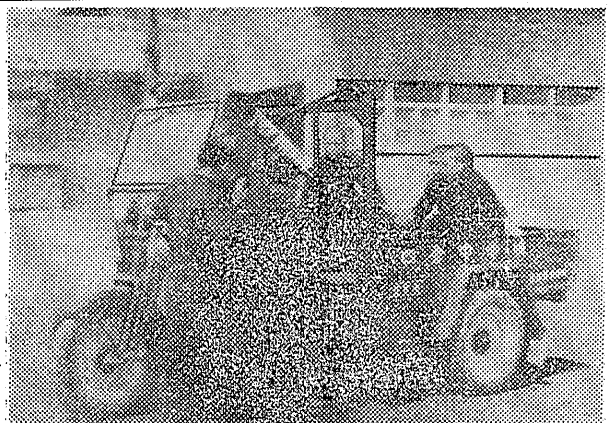

四倉中学校で購入した三輪車

世界最高水準 瞬間殺菌 牛乳

常磐で一棟焼く

十一日午前十時三十分ごろ常磐市栄田七八銀行員佐久田長作さん宅五万自宅から出火、同宅二十四坪を全焼した

賃金未払減少の傾向

平労基署管内の三月末の賃金未払は三千八百七十二万二百四十円、四十六件となり人員は二千四百四十四名である、これを二月末と比べると百四十六万四百三円、五件二九名の減少を示している、減少したのは炭砿界の好況と一般中小企業の景気が持直したのが原因と見られ見通しとしては横バイ状態を続けると予想されている。

なお未払のトツプは炭砿、これに次いで漁業、其の他食料品の順となつている。

銘菓 平凡

小名浜高旅行 小名浜高等学校三年生二百四十名は十三日から一週間関西方面へ修学旅行に出発する。

天気予報

（今晩）北の風曇りがち晴ることとあるが一時俄雨がある

（明日）西よりの風始曇次第に晴てくる

（海上）今晩は引続き時化るから船舶は注意を要す、明日は風波やゝ高いから小型船は注意要す

三名に返還命令

失保の不正受給発覚

平職安は仕事をしながら他人の名儀などにより失業保険金の不正受給した浦山儀二ら三名に対し十日返還命令を出すと同時に支給停止処分にした。

元好間炭砿労務者浦山儀二(三三)＝好間村北好間字松坂五＝は妻の名儀で露売をしながら一月五日から四月一日のあいだまでに八十八日分、四万四百八十円を不正受給したもの、また元東部産業一条識一(三三)＝内郷市綴町竹の内十六＝は内郷市面川工業所で日雇へ夫と働きながら昨年十二月八日から一月五日まで二十六日分、三千六百四十円、元日本通運原ノ町支店勤務猪狩寿郎(四七)＝平市十五町目十二＝は他人名儀で新炭商をしながら一月二十七日より三月十五日まで四十二日分 一万五千七百二円をそれぞれ不正受給したもの。

四倉総務委員会 四倉町総務委員会＝委員長山城浅治氏＝では昨日十日午後一時から地元漁業協組より漁港負担金軽減陳情、町有地貸付に関する件などを協議した結果、漁港負担金については大津、平潟など漁港調査の結果と両漁協組の経理内容調査の結果昭和三十一年度に限り町負担六〇%、両組合負担四〇%の結論で決定した。町有地については議案通り決定した。

貸間有ります 旧市内早い者勝、御相談に応じます仲介者お断わり 姓名在社

新川の強盗傷人も仲間二人とやつた

暴行容疑者が自供

地検平支部では、去月二十四日午後二時ごろ内郷市高坂地内山林で落木拾い中の同学中学生A女(一四)ら三名にいんねんをつけた上、暴行を働いた内郷市内町菅野卯蔵(三九)を強姦致傷の疑いで取調べていたが菅野は更に昨年十月平市新川べりで仲間の同市高坂無職山崎秀夫(三〇)同大和田利光(三七)とともにアベツク中の男女を襲つた強盗傷害事件の犯人であることも十日に至つて自供した、同支部では早速平、内郷両署の協力で裏付捜査を行つているが、共犯の山崎、大和田は既に東京方面に高飛びしているため即日全国に指名手配した。

新川べりのアベツク強盗傷害事件とは、昨年十月十五日午後五時ころ内郷市綴町芳賀博さん(三二)と平市大町事務員某女(三三)が平市新川橋附近の堤防で語り合つているところに、通りかかつた不良らしい三人連れの男が突然二人に「金を出せ」と脅迫、博さんから現金三百円と腕時計を喝取した上、博さんの顔面をなぐりつけ全治二週間の打撲傷を負わせ、更に某女に暴行を働いて全治一週間の傷を負わせて逃走したもの、この事件は当時犯人の人相、着衣など比較的明りようだつたことから犯人の逮捕は時間の問題といわれながらその後の足どりなど一向に判らず迷宮入りとなつていたものである。

窃盗捕る 平署は十日夜平市中山字柳町土工須藤義生(三四)を窃盗容疑で逮捕した。去る一日午後二時ごろ同市月見町飲食店根本一馬さん方の軒下にあつた鎌田鈴木三千さん所有の中古自転車一台四千円相当を盗んだもの。

団体は沢渡優勝

さくら祭剣道大会

県剣道連盟平支部主催の平市のさくら祭り行事の一環としての優勝カツプ争奪剣道大会は十日午前十時から松ガ岡公園で約百名の猛者が参加して開かれ、気合もいさましく熱戦を展開した、結果次の通り入賞者が決つた。

◇団体戦①沢渡B組②平鉄道クラブ③平拘置所④沢渡E組⑤沢渡D組

◇三段以下個人戦①篠原房長（沢渡）②佐藤文比古（沢渡）③清水富原（平）④折笠正文（沢渡）⑤大谷勝（沢渡）

◇四、五段個人戦①佐藤一（平）②西村哲純（三坂）③門馬信蔵（豊間）④鈴木忠一（大浦）

ソフトクリーム
衛生的で素晴らしく美味しい美容食です
▼女店員募集 二十才前後通勤可能の者
文化の尖端を行く オートメーション式による
食事のデパート 不二屋

花見折詰御用承
☆ご予算に応じ各種ご調製、お電話下されば早速お伺い致します
新味の 魚清 平市二丁目平和通り 電六三三

名物珍菓 じゃんがら

☆全国各地へ地方発送承ります☆
田町店改装中につき御不便をおかけ致しますが銀座店電話をご利用下さいませ。
くろ梅
梅ぼ志
小倉最中
みよし
田町店 電691 銀座店

お花見の
寿司・折詰 仕出し
◇如何様の御相談にも応じます
◇多少に拘らず御用命のほど
【 小宴会場完備 】
みしま
平市仲田町 電915

女性運ちゃんも
もてる四倉の自動車学校

昨年十月創立された四倉町かに洗一番地内磐城自動車学校＝校長酒井康平氏＝ではその後、県公認の手続きを申請中であるが、本年度卒業生は十二名でいづれも自動車免許書の試験に合格しているなど学校側の教育振りは大した物

一方この朗報を聞いた若人は、俺も学校に入り教育をと若かん名が入学、なかには若い女性が三、四名も入学して"世は男女同権よ"男子になんか負けるものかと一生懸命の勉強振り、そのかいあつて運転も上々で春の四倉海岸通りを軽るく運転して通るなど町行く人の目を開いて女の運転手にびつくりする有様である。(写真上)

県住の入居者募集 植田土木事務所ではこの程完成した勿来市関田地内の県営住宅五戸の入居希望者の受付を十五日まで行つているので同事務所へ至急申込れ度いと要望している。

植田局で浪曲会 植田郵便局では二十七日午後六時から小学校講堂で、郵便貯金で国土建設の普及の趣旨で謝恩をかね広沢虎若一行を招じ浪曲会を催す

子牛のセリ市開らく
最高二万三千圓
昨年より安値 取引は七十五頭

石城産出の子牛を取引きする子牛せり市と品評会は十日午前九時から石城畜産農業協同組合せり市場に管内から九十頭が集つて開かれた。まず品評会が行われてから市に入り、かん高いせり声が夕方まで続き八割の七十五頭が取引きされた。今年のせりは管理不充分による質の低下でメスの平均が昨年より一割五分安く一万四千六十三円、オスが反対に一割高く一万二千三百二十六円で最高は磐城市泉志賀博さん所有の牝ヤマシタ(五カ月)の二万三千五百円、オスは二万千円、また最低はメスの一万円、オスの七千円で特にこのせり市ではいままでよりオスとメスの値開きがなくなつたことが注目される、品評会の二等まで入賞者は次の通りである、なお入賞子牛はいずれもメスである。

①磐城市志賀博さん飼育ヤマシタ(五カ月)①好間村北郷条雄さん飼育ハギ(五カ月)②平市赤井根本美智男さん飼育メグミ二号(四カ月半)平市上高久永山共さん飼育ヴウ一号(五カ月)常磐市佐藤国夫さん飼育トクヤマ(三カ月)磐城市若松忠一さん飼育ハルミ(六カ月)なお三等は六点、四等は七点である

犬死にはさせじ
きのうワン公慰霊祭に奥村所長の名弔辞

万物の霊長を自称する人間様の犠牲になつてこの世を去つたワン公の身魂をなぐさめる慰霊祭が十日午後一時から平保健所会議室に特設祭壇を設け奥村所長以下関係者多数が出席してしめやかに執り行われた。これは狂犬病予防のため年間千頭におよぶ飼主のいない犬を撲殺した平保健所がその罪を謝すと共に霊をなぐさめるため年一回行つているもので今年はこれで六回目、祭はお坊さんの読経に始まり奥村所長、平市長代理の弔辞参列者の焼香などがあつて午後二時にはとどこうりなく終つたがこの祭の最後に行われた奥村所長の弔辞がなかなか振つており並いるお歴々の心をほんわかさせた、そこでこの振つた弔辞を披露、共にワン公の霊をなぐさめてみよう…

『弔辞＝本日ここに犬供養を開催するにあたり謹んで君ら犬族の霊に捧ぐ、古来より人類は君ら犬族と情誼を結び君らはまた生来の特技を生し良く人類になじみその愛情現今に致りたるもなお衰えず近くは忠犬「ハチ公」が主人を慕いて駅頭にほうこうすること幾星霜、あるいはまた愛犬の傷をいたわつたナイチンゲール幼時の美談など数うるに枚挙なき事実があるのであります、しかるにいたましきかな天は君ら犬族に対し狂犬病といういまわしい病を与え人類の生存に最も恐威あらしめる一因をなし、ために君らの毒牙にかかり人生を中途にして倒れし尊き犠牲その数を知りません、万物の霊長をもつて是認する人類社会は君ら時有のこの恐るべき症病を制圧せんとし二十五年十一月狂犬病予防法を制定し組織的にしてかつ強力な総合力を発揮し敢然として君らの疾病戦をいどんだことはけだし当然の理といわねばなりません、その結果君ら犬族は必然人類社会の敵となり悲しき運命をたどることになつたのであります、しかし君らは求め得ずしてこの世に生をうけたりとはいえ飼育者の一片の慈悲、一片のあわれみの心だにあらば家族の一員として生来の特技をもつて人類社会に貢献をなし得るものを無慈悲、無理解な飼主に飼育され無残にも畜犬としての登録を廻避され或は不治の疾病などにより飼育を放棄されそうろうとして食を求め巷を排徊し生を中途に絶たれたるもの管内年に壱千余頭、誠に悲しき極みであります、しかるに未だ全国的に狂犬病の終そくをみざることは君らと共に人類社会の一大病根事であります、ああ、無惜は世のつね万物仏心現世浄土の悲願に立脚し大慈悲心により今後といえども果敢に君らの病魔と対抗しその終そくの日まで私情を捨てて断乎極刑を実施して止みません、慰霊祭を実施するにあたり君ら犬族をして必ずや「犬死」に終らせることなく、世上より狂犬病をまつ殺し君ら子孫の繁に発展を策く責任を痛感も致すものであります、君ら犬族の霊よ、悠久の大義にめいせられんことをここに叶信の一端をじょしその霊を弔します

パンは開花亭

ラジオ古山

今晩のラジオ

NHK(第一)

6、00 狂言風のコント
6、25 七つの誓い
7、15 録音ニュース
7、30 即興劇場
8、00 放送演芸会
9、15 NHK希望音楽会
9、45 ラジオ喫煙室
10、15 ある日ある時
10、40 風流歌草紙

ラジオ福島

6、05 空の向うに何がある
6、15 福島むかし話
6、40 鞍馬天狗
7、15 人情夜話
7、30 演芸甘辛亭
8、00 素人物まね コンクール
8、30 浪曲落語
8、50 タンゴの女王
9、00 明色アベック歌合戦
9、30 花嫁募集中
10、05 名作アルバム
10、25 夜の希望音楽会
11、05 時事解説

今晩の映画

世界館
7、24 しやぼん玉親父
8、18 赤線地帯
17日マデ・電58

民劇
7、00 暗黒街
続へそくり社長
16日マデ・電1322

東映劇場
6、50 白扇
8、45 続源義経
17日マデ・電65

ひかり座
6、20 0815
8、33 夏の嵐
16日まで 電1338

聚楽館
7、00 恐怖の逢びき
8、50 一攫千金を夢みる男
16日マデ・電470

平館
6、30 青春をわれらに
8、30 神阪四郎の犯罪
17日マデ・電466

平桜まつり

市制二十周年記念式
演芸 歌謡ショウ 音曲万才
子供タルみこし
広告カーニバル
全市連合大売出し
子鍬倉神社祭典
カキヌマ大サーカス
市制二十周年記念撮影会
読売歌謡まつり
石城酒まつり

平料芸組合 …お花見にはぜひどうぞ…… 割烹 味郷 平市三田小路 電七三六

平料芸組合 …お花見の宴会には是非…… 割烹 大貞 平市田町 電四一三

平料芸組合 …公園のお帰りには…… 待合 志乃婦 平市仲町 電二八〇

平料芸組合 …お花見の節は…… 割烹 開花 平市田町 電一三八九

平料芸組合 …お花見は御同伴で…… 待合 小富 平市南町 電二〇二

平料芸組合 …お花見・御商談に…… 割烹 湖月 平市田町 電二二二