常磐毎日

発行所
平市田町75
常磐毎日新聞社
電話1210番

産科 婦人科 斎藤医院 入室完備
駅より三分 平市田町 電九〇二

盛会を極めた平の広告カーニバル

一位は桃太郎の鬼退治 白虎隊とカツパ天國が二位

○…昨十七日の昼さがりからトラックを花や劇で飾りつけたカーニバルが市内を始め遠く内郷、常磐までくり出し酒に酔つた桜客始め市内の人たちを喜ばせた…これはサクラまつり最後を飾る行事として平商連会が平内商店街や、デパート、消防署、事業所などの協力を受けて、花や飾りでいろどられたトラック二十余台をつらねた豪華な公告カーニバル風景

○…出発に先立ち各商店街が腕によりをかけた飾り自動車の審査、採点が行われたが、主催者の平商連や審査係りの話を総合すると、カーニバルは創意工夫が目立ち年々よくなつて来ているが今年は特によかつたと評していた。

○…審査結果は次の通りである①才槌小路商店会の鬼退治桃太郎の凱せん②二丁目商店会のかつぱ天国と新川町商店会の花の白虎隊③一丁目商店会の龍力城（平城）の殿と腰元の花見と東北配電の電気洗濯器から生れた桃太郎▽佳作、三丁目、四丁目、五丁目、東栄会大木屋の各商店会▽努力賞 消防署と鈴蘭。写真（上）一位の鬼退治（中）カツパ天国（下）白虎隊

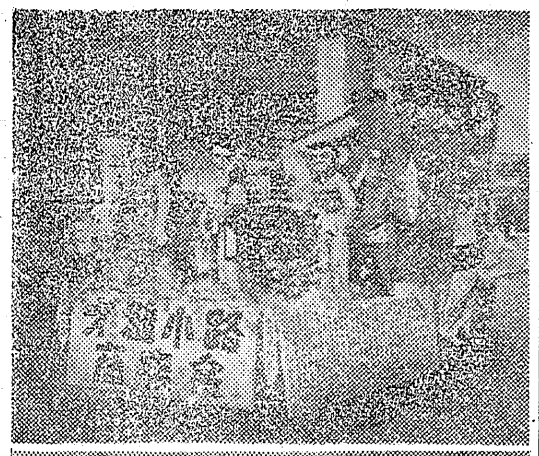

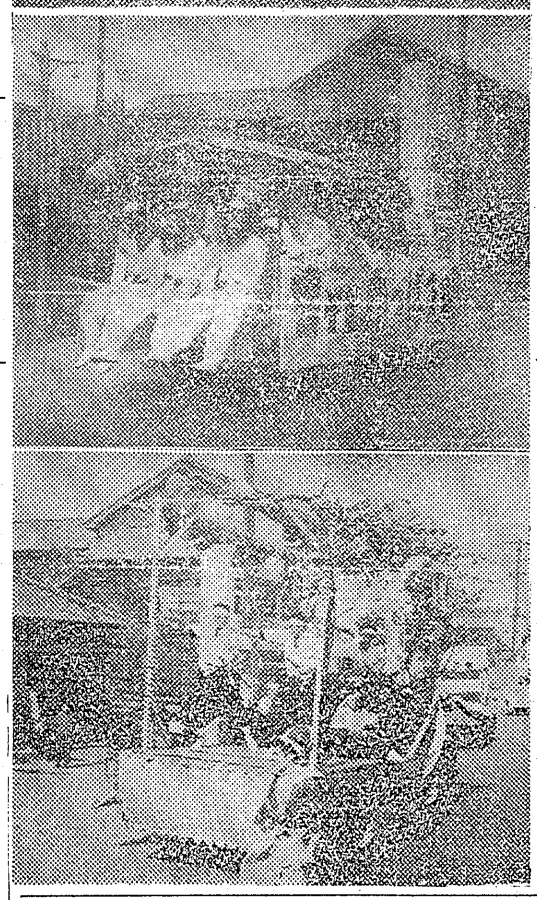

平市歌の發表會

二十八日 公会堂で

〝いらか伸びゆく街のいろ〟と平市ではさきに制定した平市歌（作詞北郷雪夫氏、作曲八木伝氏）の発表会を二十八日午前十時から市公会堂で開くことになつた。この発表会には市民オーケストラ＝会長二面典勝氏＝も応援出演することになつている。なお市歌は近くキングレコードに平一小合唱団の二部合唱と小松七郎教諭の独唱で両面に吹き込まれる。

大詰め近い市営バス

四市の委員会 平に五カ年計画を要求

平をのぞく磐城など四市バス運営特別委員会では、五月初旬磐城市役所で開く四市の協議会で協力態勢を整えたいから、今月中にバス運営五カ年計画を出してほしいとこの程平市当局に要求して来た、このため市では市当局、委員長、課長などが詰合つた結果早急に五カ年計画を樹て四市に提出することに決めた、この五カ年計画はバス運行を始めてから五年間にわたる事業方針ともいつたもので、平市ではこの五カ年内には必ず黒字運営になるということを数字をあげて立証すると共に、公共性を十分発揮するためにラッシュアワーが予想される朝六時半から八時までと、午後五時から六時半までをサービス時間として割引することや、日雇労務者、貧困家族には割引パスを発行するなど細部に亘る計画も盛り込むものと見られる。

悪業重ねる猪連隊

遂にハンター二百出動

狩猟シーズンの過た十五日から水石山を中心に腕自慢のハンター二百名が野を山をかけめぐり猟銃を響かせている—これは石城地方の僻地町村に連日猪連隊が出没、最近は特に農作物の被害がひどいので小川町など三町村の猟友支部がハンターを総動員して一週間にわたつて猪狩絵巻を繰りひろげているものでハンターたちは少なくとも十頭くらいは射止めたいと張り切つている。

阿武くま山系の山脈（なみ）に包まれている小川、遠野、三和の三町村は僻地といわれるほどでもないが毎年出没する猪に田畑を荒されて相当な被害をこうむつているほか夜道などにも現わて通行人をおびやかしていた、それでも昨年春まで頭数も少ないためか村の人たちの立腹をかうほどにならなかつた、ところが昨年の農作物を始め山の産物も大豊作という記録破りの好条件に恵まれたためか秋ごろまでには大繁殖を見せ、秋から冬にかけての農作物の被害が日に日に増えて行くため狩猟シーズン中に石城猟友会のハンター二百名を動員してかなり大がかりな猪狩りを再三にわたつて行いすでに大猪五頭といういまゝでにない収獲をあげた。

しかし繁殖率が多いためかこれだけの収獲は焼石に水で特に最近は山中での食物も断えたためか親子ずれの猪が隊伍を組で里に下りのび繁りの麦畑を荒し今年に入つてからも被害は三十町歩から五十町歩に及んで農家ではなんとかしなくてはと各町村の猟友会支部の協力を受けて十五日から一週間にわたつて猪狩の絵巻を繰り広げているもので現在小川町では三十名、遠野町では六十名、三和村では三十名が部落民と共にかねや大鼓をたゝいての猪狩りに大奮といつたところ、石城林務所在室ではいま三十貫以上の親猪は十五頭、生後一、二年の三十貫級猪は二十頭、昨年生れた子猪は三十頭計六十五頭ぐらいいるものと推定している。

スリ御用

内郷市高坂字三本杉土木幡都夫（三七）は十七日午後二時三十分ごろ平市二丁目服装器店前路上で内郷市宮町字代福好炭砿絡営者藤次郎さん（六七）の左ポケットからサイフをスリ取ろうとしたところを平署員に捕まつた。

一名が死傷

三輪車花見客はねる

春の交通安全旬間が始まつて二日目の十七日平市内で死者一軽傷一を出すという事故が発生した。同日午後八時三十分ごろ市内三丁目三幸デパート前県道を時速三十キロでオート三輪車を無免許運転して来た双葉郡大久村字大久柳井義夫（三七）は前方車道を酒に酔つて歩行していた平市大町四二製板工古市和幸さん（五三）と同市鎌田字小山下製板工勝倉荘次郎さん（三五）の両名を発見、急ブレーキをかけたが間に合わず、はね飛ばし古市さんは腹部、胸部など全身に打撲傷を負い市内竹林病院に担ぎ込まれたが、十一時ごろ死亡。また勝倉さは軽傷。

銘菓 銀座 平凡

磐城で二棟全半焼

十七日午後四時十分頃磐城市大字岡小名字作農門馬寧十郎さん方風呂場から出火全焼家屋十二坪と住家一棟三十坪半焼して五時三十分頃鎮火した、磐城署の調べでは折柄十米の強風で水利の不便もあつたが損害約二十万円、

モグリ理髪三名収調べ

モグリ理髪の調査を進めていた平保健所は十五日から内郷市白水町入山入丸炭砿長屋無職橋西三、同市入山寿炭砿長屋無職川合勝義、同市宮町梁根五四無職石井時夫の三名を理容法違反の疑いで調べている。橋ら三名は昨年炭砿閉さのため失業してから免許をもたず行商や自宅などで附近の人たちや炭砿従業員などを相手に一般理容所より五割安くらいでモグリ理容を行いさきに平保健所から訓戒処分を受けたが、この処分もつかのま再びモグリ営業を行つている疑いによるもの。

なおこれら三名のほかにも行商などによるモグリ理容を行つているものがかなりいるものとみて同所では理容組合の協力を受けて調査を進めている、これら三名のモグリ理容は附近理容所の届で発かくしたもので器具は衛生管理をしていないため病気などにかかる恐れがあるから散髪はかならず理容所で行うよう附近の人たちに警告をしている

ラジオ古山

尼子橋の句碑披ろう式

〝みちのくの尼子の橋や稲の上〟と芭蕉の詠んだといわれる歌を末永く残そうと尼子橋「句碑」の建碑を内郷市鍛吉田三郎氏など地元民が発起人となつて句碑の製作を急いでいたがこのほど立派に完成したので、明十九日午前十時 十分から尼子橋脇に関係者多数を招き披露式を挙行することになつた

カメラ盗る

十六日午前九時三十分ごろ平駅待合室出札窓口で東京都江東区南砂町会社員橋本栄さん（三二）はカメラ一台一万五千円相当を盗まれたと平鉄道公安室に届出た。

天気予報

（明日）朝晩は北風日中は南風時々曇り

（海上）今晩はおだやか明日もだいたいおだやかだが日中多少風波あり

…皆様待望の春の味覚…
キリン生ビール……中 一三〇
ソフトクリーム……小 九〇
……四〇
やぶそば きつちんと喫茶 たまはん

公休日の御知らせ
毎月二十日 公休日と致します
五月は十八日を公休日
但し特種業態の会員店は営業致して居ります
四月十八日 平専門店会会員店一同

一等当選御礼
四月十七日行われた平市商店会連合会主催の広告カーニバルに見事二等を獲得しました、皆々様の御支援の賜のと深く感謝いたします。
お買物は……
二丁目商店会へ…
今後共よろしく御願い申上げます
平市二丁目商店会

名物珍菓 じゃんがら
☆全国各地へ地方発送承ります☆
田町店改装中につき御不便をおかけ致しますが銀座店電話をご利用下さいませ。
くろ梅 橋ぼた 小倉羊羹 中
みよし
田町店 電691 銀座店

一等当選御礼
四月十七日行われた平市商店会連合会主催の広告カーニバルに見事一等を獲得致しました、皆々様の御支援の賜のと深く感謝いたします
今後共皆様の才槌小路商店会として一層の御引立の程をお願い申上げます
平市才槌小路商店会

春の大掃除は こうしてキレイに

★★★