常磐毎日
発行所 平市田町75 常磐毎日新聞社 電話1210番

紳士靴 婦人靴 スポーツ 用品 服装 平 TEL77

母親 叱るつもりはないのだが
子供 そっと見守って欲しい

婦人の教養を高め、よい母、よい主婦となり明るい家庭、明るい社会をつくるとともにお互の親睦をはかろうと平市婦人団体協議会では二十七日午前十時から平公会堂日本間におよそ三百名の母親達が集つて「平市婦人大会」開いた。この日は特に母と子の理解を深めようと伊藤弼（二小）、志賀秀行（六小）中学校から佐竹喜美子（一中）、平松武久（三中）高校から長谷川圭乙助（磐高）、鈴木美智子（磐女）の六君を招き、母親と子供の立場からそれぞれざつくばらんな意見の交換を行つたが、「叱るつもりはないのだが遂しかつてしまう」と言う母親側の言葉や、「親は余り子供に期待しすぎている。このことは子供にとつて最大の苦痛である」という子供の立場からの率直な意見は母親と子供の在り方に大きな反省をうながした。

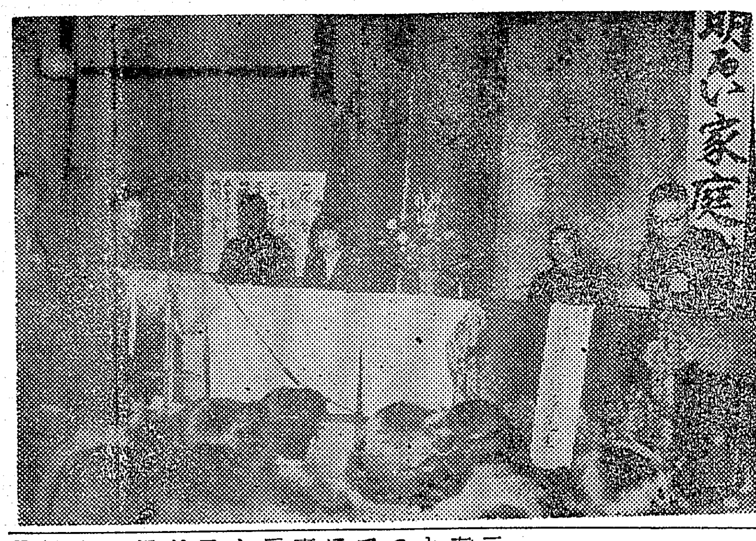

（写真は母と子の話し合い風景）

高校生の立場から 母親に望むとこ

磐高三年生、長谷川圭之助

前略………

真夜中を過ぎても黙々として机に向つて居る子供を御覧になつて、少なからず子供に対する欲望をお持ちになる事と思ひます。子供に対する親の欲望というのは、僕達にとつて実に大きな苦痛なのであります。お分りでしょうか。例えばA君は理科系の学科は嫌いであるのに、彼の両親はどうしても理科系の学校へ入れと言う。そう云われた場合A君はどんな気持でしよう。僕にもその場合の気持を良く理解出来ます（中略）

最近僕は、良く「若い者は理屈を言う」と云う言葉を耳に致しますそれは自分達が論理的に物を考えられない証拠だと思います。お母さん方の中で自分の息子や娘と、恋愛の事や、性について、又人生などに就いて、まじめに話合える自信のある方が何人居りましょうか。照れくさい子供だとか、云う考は捨てて〃次郎物語〃の父の様に、保護者対被保護者でなく、人間対人間で話し合つて欲しいものであります親と子がまるで友達の様に、人の事等に就いて話し合つて居る姿を御想像下さい。何とたのもしい、素晴らしい事ではないでしょうか。

三、四日ぐらい前の新聞に異性の友人からの手紙を親に開封されたという投書をめぐつての特集が載つて居りました。例え自分の子供であろうと、名宛人が開封する前に黙つて親が開封するなどという事は、道徳的に言つても明らかに反している事は云う迄もありません。子供の人格を無視して居ると云つても過言ではないと思いますだからと云つてこの様な問題に一切（手を）を干渉してくれるなというのではありません。ここで僕は更に強調したいのであります。親は、私達が人間の本道をふみはずさない限り、余り干渉して呉れないのが望ましいのです。余りガミガミ言わないで欲しいのです。（以下略）

名物の海鵜姿消す
天然記念物に申請した矢先
二見ガ浦 シメなわ撤廃申入れ

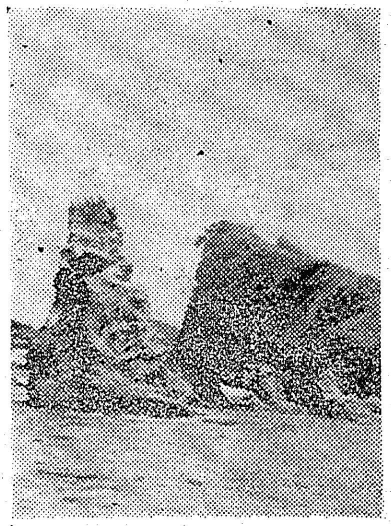

いわき名物の一つにも数えられ、さきに市教育委員会から県教委を通して文部省に天然記念物指定を申請していた平市豊間二見ガ浦の〃海鵜〃（うみう）が今年に入つてから影もかたちもなく姿を消してしまい、心配した豊間漁協組の遠藤幸一氏を始め観光協会の人たちが市観光課にこれはシメ縄を張つたためだとシメ縄撤廃を申入れた、また市教委では一羽もいなくなつては指定申請もだめになると頭をいためている。

豊間二見ガ浦はいわきの名所としても有名だがこの小さな島にいつごろからか海鵜が住み始め昨年は二百羽から三百羽を数え鵜のふんで島が出来ているほどであつた、ところが市観光課鯨岡課長の発案として観光客誘致のため東北の二見ガ浦として売り出そうと伊勢の二見ガ浦をまねて昨年五月、五百貫にのぼるシメ縄をかけたところシメ縄に驚いたためか昨年六月ごろから一羽、二羽と減り始め暮には五十羽ほど、今年に入つてからは一羽も姿を見せなくなつてしまい驚いた豊間観光協会と漁協組ではこれはシメ縄による影響だと二十七日市観光課に撤廃を申入れたもの、

一方市教委でも文部省に天念記念物指定の申請は出したがいなくなつたのでは申請を取下げるほかはないと頭をいためており、シメなわをとつてもはたして海鵜が帰つてくるかどうか心配している、この海鵜は日本では茨城県と二見ガ浦の二カ所にしかいないもので学者の間から保存のため天然記念物指定が望まれていた。

遠藤幸一さんの話 海鵜がいなくなつたのはシメ縄を張つたためだ、これをとつて是非呼もどしたい、またこれは伊勢の二見ガ浦を真似たようだが豊間の場合は外観を損うだけだ。

（写真海鵜が姿を消した二見ガ浦）

九十パーセントの合格率
看護婦試験の合格者

去る十二、十三の両日施行された三十一年度第一回准看護婦試験の合格者が次の通り発表された。同日受験したものは六十四名でうち九十％の五十五名が合格するという好成績であつた。

草野勝子、渡辺スミ子、三瓶一子、金成富士子、斎藤ヒサ子、渡辺瀧川トモヨ、村田英美枝、渡辺日出子、阿部美子、内田富子、渡辺芳江、武田ミサオ、三浦弘美、渡辺悦子、青木ツヤ子、政井栄子、金成悦子、川島千枝子、大内朝子、打田きん、秋田ハル子、柴崎札子、伊藤ヒロ子、大楢とよ子、鈴木アイ子、鈴木歌子、吉田孝子、荒井ルリ子、清水知子、間ハル子、松崎八重子、上田カツ子、柴田美智子、村田和子、服部悦子、熊谷町子、熊谷晴子、河合貴子、高桑昌子、菅野トヨ子、渡辺光子、黒岡茂子、根本文子、根本圭子、松永良子、鮭田文美子、菅野公子、菅野サト、山本スエ子、高野勝江、遠藤房子、益山ナツ、生田喜代子、斎藤清子、福田シノ、東海林好子、佐藤礼子

石城校長会 石城教委出張所管内の小中学校長会は三十日午前十時から平第二小学校で開き、年度末人事異動にともなう顔合せと今後の指導、社会と保健教育について話合う。

列車に飛込み自殺

二十六日午後四時三十分ごろ勿来市錦町潮栗字馬場無職小鍛冶定雄さん(三)は常磐線勿来、植田間で下り二三三列車=機関士鈴木良一さん(三)=にたんぜん姿で飛込み自殺し、後頭部粉砕、右手切断、両足骨折で即死した。このため同列車は現場に約七分停車した。原因について勿来署で調べているが四年位前から肺を患つていることから覚悟の自殺をしたものらしい

常磐でも市政便り 常磐市は市民に市政や行政の啓蒙宣伝を図るため四月から常磐市政だよりを発刊、このほど各家庭に第一号を配布した、これはぐら数月の隔月発刊でスペースはタブロイド版

八木工大学長を招き 二日経済講演

平経済倶楽部は日本原子力研究の権威者、武蔵野工業大学長工学博士八木秀次氏を迎え五月二日午後一時三十分から平医師会館で「原子力の今後と日本産業」を特別講演する、なお同クラブでは一般の聴衆を歓迎している。

看護婦 家政婦の御用命は……電三〇七番へ
労働大臣認可 平看護婦家政婦斡旋所
常派出多忙会員募集

義捐金の町村別割当

一夜にして灰じんとなり罹災家屋二百五十四戸、罹災人員千九百五十名を出した常葉町大火には県内外各地から義えん金品援護の手が差しのべられているが愛の運動協議会石城支部、社会福祉協議会石城支部日赤石城支部、では石城市町村協議会を通じ四月十八日から五月十七日まで一カ月、各市町村に援護金品を要請した。

平市十八万円▽内郷市十一万円▽常磐市十一万円▽磐城市十四万円▽勿来市十三万円▽遠野町三万二百九十六円▽田人村二万四千九百二十円▽好間村七万二千九百十二円▽三和村二万五千八百七十二円▽四倉町八万二千六百五十六円▽小川町三万一千百九十二円▽川前村一万二千百五十二円。

祖国印 地下足袋 運動靴 長靴 袋屋本店

パンは開花亭

教科書センター
六月ころまでに設置

小、中学校の教科書を展示、各学校の使用教科書の選択さらに一般にも展示して教科書に関する研究会を開くため、県教委石城出張所は教科書センターを設置する。

同出張所石城管内では毎年平市で約一週間教科書展示会を開き各小、中学校の教科書を選んでいたものであるが、これを常時展示してもつとも良い教科書を選択すると同時にPTA父兄などにも随時展示、研究会などを開き良書を選択しようというものである、現在石城地方の教科書は小学校八社、中学校は九社の出版社製を使用している。

なお同出張所では設置場所について具体案を練つているが学校、公民館、図書館、教育研究所、同所などの一部をまた、公共建物を選定してその一部使用、六月二十日から開館の予定である。

天気予報

（今晩）北東の風曇りおそくなり雨の所もある（明日）北東の風雨の所もあるが次第に晴れる。（海上）今晩風波が出る明日も風波が高い。

カンバン・コマツ TEL1347

櫻丘會總會御通知

左記により磐女高同窓会（桜丘会）の総会を開催いたしますから会員多数お誘い合つて多数ご出席下さいますようご案内申上げます
▽四月二十九日午前十時から午後三時
▽母校講堂 ▽役員補欠選挙、予算決算承認 ▽この広告をもつてご通知にかえます ▽準備の都合上在校生に依頼してある食券をなるべく二十七日までにお求め下さいませ（当日も受付けます）▽会員の 余興あります（歌舞伎、日本舞踊など）
昭和三十一年 四月二十七日
磐城女子高等学校同窓会 会長 酒井ツネ

ビールの王様 キリン生ビール アイスクリーム 冷し支那そば
レストラン パール 平市田町TEL.1388

かばやき 柳川鍋 喰道楽 江戸川 寿司 小料理 出前迅速
紅小路店 電一四五六 才槌小路店 電一〇二一

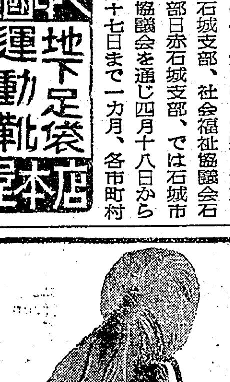

ダイヤモンド毛糸
春色全色揃いました
半ポンド840円
ハシモトヤ糸店
平市銀座街 TEL14

春
誰でも 知つてる 使つてる
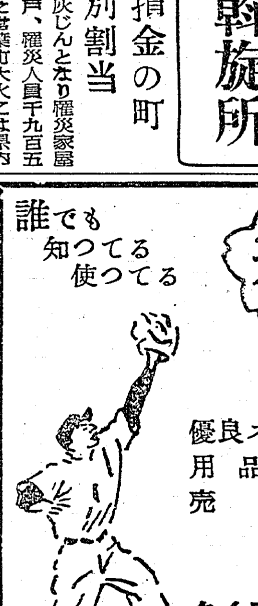
優良スポーツ 用品各種 売出中
タイラ運動具
平市才槌小路4 TEL 108

多かった間違い
教育研究物の入賞決る

磐城市の教育研究物発表会は二十五日同市小名浜一小校講堂で行われ次の入賞者を決定したが、この研究物の中にはかなづかいや漢字を間違っているものが多く発見され、教育者の作品としては疑がわしいと強い批判を集めている、なお入選作品は次の通り。

『教育論文 教育記録の部』

小学校の部

▽特賞、学芸の在り方と本校学芸発表会の実践 小名浜一小馬目一男▽竹ノ子学級経営のあゆみ、小名浜二小古沢タケ▽四年生の学習その他 長崎小校佐々木環

▼入選▽我が教育を回顧して、小名浜一小高木ナカ▽教育による社会改造 小名浜一小植田信雄▽磐城市内算数科一せいテストに現れた誤算とその解決指導について 小名浜一小高木セイ▽現職教養資料集 小名浜一小植田信雄▽小学一年生の学校生活に於る音楽の生活化について 小名浜一小下山田響▽西欧哲学史ノート 小名浜二小高木愛治▽我校の寄生虫駆除対策 小名浜一小林延子▽本校理科教室の足跡 小名浜二小理科研究部▽脚本集 永崎小山崎七郎▽報告課題集 江名小本田正信▽本校に於ける保健計画について 永崎小下山田いと子▽社会性と情操の発達をめざした環境設定 江名小比佐正吉▽学校事故に於ける問題の法定研究 永崎小西山栄▽学校の色彩管理 永崎小若松郁哉

中学校ノ部

▼特賞▽ことばのあゆみ 小名浜二中高橋安子▽中学生の国文法 小名浜一中瀬戸年雄 門馬まつよ▽職業家庭科についての一考察 渡辺中岩瀬道子▽理科実験指導の実際 江名中理科研究部

▼入選▽数学指導細目 小名浜一中数学研究部▽孔版界の現状と将来 小名浜一中孔版研究部▽学童の体力体格学力に及ぼすかい虫と鈎虫の影響 小名浜二中松本トシ子▽社会科漫歩 小名浜二中河東田昭▽中学校に於ける準備運動としての徒手体操 小名浜一中志賀昭太郎

『教範物の部』

▼特賞▽実験観察指導の実際 江名中理科研究部▼入選 実験用放送器 小名浜一小江尻要▽鑑賞画のしゆう集 小名浜一小木村房子▽算数計算板 小名浜一小比佐テル

『短歌の部』

▼特賞「星座」小名浜一小渡辺保▼入選「短歌集」小名浜一小荻原ミチ

『俳句の部』

▼特賞「千速の星」江名中松本一志▼入賞「やつで葉」小名浜一小渡辺多山子「俳句集」永崎小金内幸子

『詩の部』

▼特賞「詩九篇」小名浜一小河野信雄▼入選「狭い橋」小名浜二中堀内利夫「詩五篇」小名浜二中河東田昭

ダイナマイト置去り事件
列車爆破の容疑も
警視庁刑事ら出所追究を急ぐ

去る二十二日平客貨車区増結の常磐線列車の後部車輌から発見されたダイナマイトは昨年暮東京王子署上十条二丁目交番爆破事件に使用されたものとそつくりで同事件に関係があるものではないかと反響を及んでいるが、さらに列車爆破も計画した疑いが濃くなり、常磐線を利用している人たちの心たんを寒からしめている、このため二十四日から来平して捜査を続けている都警視庁刑事部捜査第一課鈴木刑事と王子署磯原刑事ら四刑事は平から茨城県磯原までの常磐炭田地帯の出所経路を追求している。

発見されたダイナマイトは二十一日午後零時半仙台発上野行常磐線二三〇号列車で途中平客貨車区から増結された後部二両目の座席下から同日午後九時五十三分上野駅に着き乗客を降したあと掃除夫によつて発見されたものであり、これらのことから警視庁では持込み犯人は常磐沿線、特に常磐地区の炭砿、土木工事現場に関係のあるものと断定している。

また平銃砲火薬店では「桐印には特桐と新桐があり新桐には三号まであつてメーカーもそれぞれある特桐は余り使用されないが新桐は炭砿をのぞく土木工事などにどこでも使つている」と語つている。なお警視庁で列車爆破未遂事件とみている点は①導火線を油の綿で包み発火点の低い黄燐マツチを取付け、転がつたり踏まれたおりの摩擦でも発火出来るようになつている②ほかの目的で使用するなら発火装置をほどこして置く必要がない③魚取りとしては量が多く、売買の目的なら雷管、導火線をつける必要がない④導火線を短かくし発火時の異臭による発見を遅すなどであり、この点から見て仕付けた者はよほどダイナマイトの扱いになれた人夫か土工の計画した仕業ではないかと見られる。

このダイナマイトは主に採石用と一部炭砿などに使われている長さ十センチ、太さ二センチの日本油脂製二号「新桐」五本と日本化薬製第一号「竹」三本の計八本を丸く束ね、中の三本に雷管と導火線が装置され、そのうえを今月十日付の内外タイムス新聞紙で包み細い銅線でゆわえてある、三本の導火線は約七センチで先端は油をふくませた綿で包み回りに黄りんマツチ三本がゴム輪でゆわえられていた。

来平して捜査にあたつている鈴木刑事らは石城経済駐在員室永山火薬係りと平銃砲火薬店を調べたあと二十六日は茨城県磯原にとび高萩市磯田火薬店から事情を聴取、販売経路を調べている、石城経済駐在員室永山火薬係の話によると発見されたダイナマイトを使つているのは内郷市御台境地内平ー新潟線国道工事（堀江工業請負）を始め小川町赤井石山と四倉町大野の両トンネル工事現場で使つているが請負者は監視は厳重で使用数も毎日たしかめているから持出されることはないといつている。

13日は母の日

五月の第二日曜日は〃母の日〃この日はお母さんのいる人は赤いカーネーション、お母さんのいない人は白いカーネーションを胸にさし母に感謝をささげるが、平市臨未亡人会市川会長さんの家では全国未亡人協会県支部から委託をたのまれたカーネーションの内職に忙しい、これは例年材料費は全未協に納め残りは未亡人会の運営資金に当るもので今年は臨未亡人会が七千本を引受け残り一万三千本は他の未亡人会が製作するもの。

旅行にいけぬ子らを
遠足でなぐさめる

楽しい修学旅行にも行けないまずしい家庭の生徒たちをなんとかなぐさめ旅行に変る楽しい一日を暮させようと学校でプランをたてて遠足に連れて行つたという明るい学校ニュース…

平第一中学校＝校長鈴木光四郎氏＝は二十五日に三年生の修学旅行を行つたが家庭がまずしいなどという事情で旅行にも行けない生徒たちをなんらかの方法でなぐさめてやろうと学校で思いたち、学校でバス賃とおやつ代を出してやり千葉イノイ先生の引率で片浜めぐり遠足を行つてやつた、生徒たちも始め旅行に行けないため淋しい顔をしていたが、バスに乗つてからは気分も変つてか頬をほころばせ旅行にもまさる楽しい一日を暮して大喜びだつた。

石城農委 石城農業委員連合会（会長坂本登氏）は三十日午後一時から石城財務事務所会議室で総会を開き、三十一年度事業計画、運営などについて協議する。

発生は四百四名
平保健所の伝染病白書

平保健所は昨年四月から本年三月末日までに於ける管内各市町村の法定伝染病発生状況をまとめていたがこのほどまとまつた。それによると総発生数は四百四名の多きに達し、これを病別にみると赤痢が圧倒的に多く百七十五名、次いで保菌者の百五十二名、腸チフス二十七名、日本脳炎二十六名、ジフテリア十一名、流脳七名、しよう紅熱五名、アメバー赤痢一名という数をみせている。

更に地区別にみると炭都地区が毎年多くの発生率を示して常磐市の百七名、好間の九十五名であるが、これは長屋や環境衛生などの不徹底が大きな原因であるといわれている。平市では六十九名、漁港磐城市は五十四名やはり炭都である内郷市は四十七名という少ない発生である。四倉は七名、小川は十九名、三和村四名、川前二名であるがいづれの市町村に於ても赤痢の発生率が最も多くなつていることから、保健所など関係当局ではこれからの多発期を前に万全なる予防と注意をほどこし、これらの発生を最少限にくい止めるよう要望している。

教務主任会 平もふくめた石城地区小中学校教務主任会総会は十一日午前十時から平市公会堂日本間に教務主任二百余名が集つて開き、今後の学校教育方針などを検討する。

車掌のサービス訓練

国鉄平駅は五月三十一日まで行われる〃旅客サービス向上運動〃の一環として二十六日から三日間平車掌区の車内通告実務訓練に入つた、これは車内において次駅の報知などをするもので、このほか▽客に対しては常に正しく▽呼ばれたら「ハイ」と返事する▽乗客の危険防止などをするもの。

夏井未亡人会 平市夏井未亡人会＝会員約三十名＝の結成式は二十七日午後一時から同支部に於て開き、規約、役員選出などを協議した。

平で義損金を募集 平市福祉事務所では大火に見舞われた常葉町の町民を救うために近く一般市民から義損金の募集を行うことになり、市民の協力を要望している。

今晩の映画

……世界館……

7、03 現金のねごと
8、02 火 花
1日マデ・電58

……民 劇……

6、40 鬼の居ぬ間
8、45 愛情の決算
2日マデ・電1322

……東映劇場……

6、42 げんこつ社員
8、52 丹下左膳
29日マデ・電65

……ひかり座……

6、50 首狩族
7、53 大陸の驚異
8、35 カービン銃第一号
30日マデ・電1338

……聚楽館……

6、50 北極ものがたり
8、35 足ながおじさん
30日マデ・電470

……平 館……

7、00 色ざんげ
8、43 こゝに幸あり
2日マデ・電466

今晩のラジオ

NHK（第一）

6、00 子供の新聞
6、25 七つの誓い
7、15 録音ニュース
7、30 花の星座
8、30 演芸独演会
9、15 放送劇芦笛物語
10、15 おかめ八目
10、40 スター訪問

ラジオ福島

6、05 空の向うに何がある
6、15 福島むかし話
6、25 スイートコンサート
6、50 音楽の小箱
7、15 中合アワー
7、30 ひとよぎりの秘密
8、00 素人歌合戦
8、50 夜の調べ
9、00 明色歌謡ゲーム
9、30 どくろ錢
9、45 キツコーツルアワー
10、05 名作アルバム
10、25 夜の希望音楽会
11、05 時事解説

28日➡1日（4日間）
休日お出かけの御仕度に……
初夏のお買物に…みんな知つてる…
品良く安いニツコーの・・・・
月末大見切市！
ニツコーデパートの
二階に何が出来るでしよう
御得意の皆様！皆様の御愛顧に報ゆる為全店東京製品の良品販売をモツトーと致して参りましたが尚楽しく便利なデパートとして綜合的な経営を計画して居ります間もなく二階も変つた形で皆様の御越しを願うようになります
何が出来るか御期待下さいませ
？
純毛セーター大特売！
（東京一流デパートで御好評の日興本社製品）
良い品を本当にお安く
★特別大奉仕品の一例★
純毛婦人半袖プルオーバーセーター……… 1000円を…700円
純毛婦人長袖カーデガン……… 1300円を…750円
純毛婦人長袖セーター……… 1300円を…900円
純毛紳士カーデガン……… 1200円を…850円
ニツコーデパート
平駅前 電話656・1764

爽快の味
（○ひやむぎ 八〇円）
（○冷し支那そば 六〇円）
（○冷し五目そば 一〇〇円）
玉半
平市田町 電一四〇七・五七五

―味自慢―
江戸前 寿司
割烹 小料理
◇折詰仕出し承ります◇
特選中華 支那そば
春の味覚 あんみつ
◎出前迅速◎
奈加や
平市才槌小路 電395

春のハンドバック 旅行カバンは……
袋物 アクセサリー
小松カバン店
平市三十米（大ネオン下）電一四三九

価格低廉施工容易
◎斯業界の先駆者
東亜合成化学の塩化ビニールパイプの発売

（給水・排水・ガス管用）
タイル建材
株式会社 野内商会
平市四丁目15 TEL 0011 1078

三馬弘進のゴム靴合羽 丸高 TEL649

貸切の御用命は
電話 640番

尼子タクシー