常磐毎日

発行所
平市田町75
常磐毎日新聞社
電話1210番

好天に大当りの舊正二日市
映畫館は満員御礼
人出最高、商店街もホクホク

旧正元旦の十二と賈初め二日の十三日は近来にない小春日和に恵まれ遠くは茨城県を始め双葉、田村そして近在近郷から着飾つた農漁村の人達がドツと商都平市に繰り込み、特に今日二日はデコ市とあつて新正には見られないほどの人出でごつた返し、手ぐすね引いてまちうけていた商店街は声をからして客寄せに大童だつた。

○…この日ばかりは百姓さんも一年中で最も楽しい休日とあつて年若い男は折目のついたズボンに着初めの背広、娘たちも結婚の持衣裳として作つたばつかの一ちよ来か和服に洋服姿といういろとりどりのリユツとした一かどの紳士、淑女ばかり、また背おい籠姿のオツカア、トツサンも景気のよい笑顔で旧正は昨年の大豊作の影響が自然と出ている形、元日、二日の人出は平署の調べによると延十三万人に達したという。

○…商店街は売り初めをのがしてはサイフのヒモを解せるときはないと声をからしての客寄せ、特にデコ市を始めデパート、衣料店は格安大売出しの宣伝が効を奏したためか蜂の巣を思わせ、店に出るも入るもならないほど、百姓さんもこの日ばかりは懐の無礼講とあつて一年の汗の結晶ならぬ米代金の千円札を乱舞させていた、平商工会議所の調べによると二日間の売上げは八千万ほどとのこと、しかし実際にはこの金額をはるかに上廻るものと予想される。

○…旧正月を当こんだ市内各映画館は大作、名作をずらりと並べ客の争奪戦を展開したが、昨十二日は日曜と正月のダブルプレーで満員御礼の札もでるほどメーターの上りようでホクホク顔だつた、今日二日は〝平名物〟二日市〟に客をとられて十二時現在では各映画館とも昨日の半分

▼十日の入場者◇民劇二千七百人◇ひかり座二千人◇平館、世界館、聚楽館各千六名◇東映千人、▼十三日入場者十二時現在◇平館五百人◇民劇四百四十人◇ひかり座三百五十人◇世界館三百二十人◇聚楽館、東映百五十人

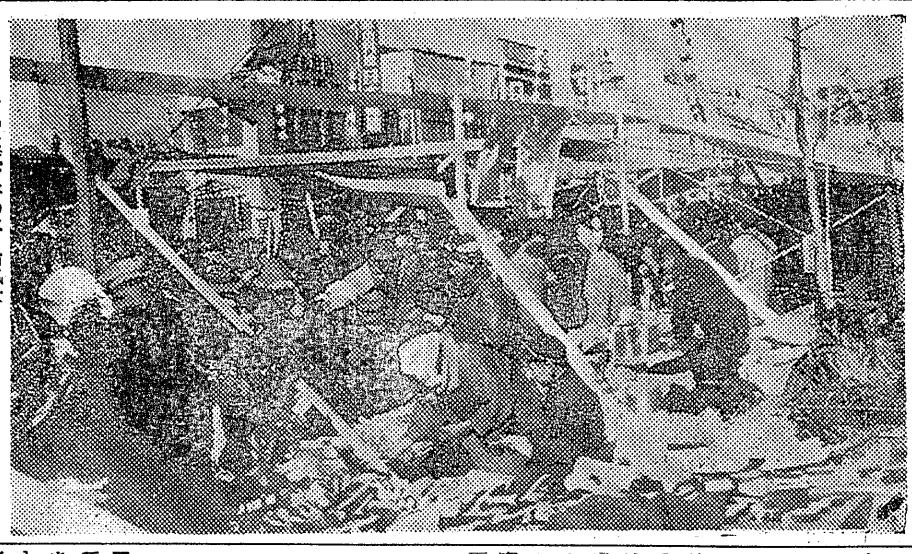

こつた返す平の二日市風景

この手に御用心
ハサミに化けた毛布
大道師に騙され平署に泣込む

毎年のことながら祭りや旧正のたびごとに大道などのたたき売りに幻惑され、警察に泣き込む御婦人が多いが、今年の旧正もこの例に洩れず早くも三件も出ている、平署は慾を張るから泣き込むようになるので、買物はなるだけ商店から求めるよう望んでいる。

▼平市草野農業吉田たきさんは十三日午前十時ごろたたき売りにだまされたからなんとかしてほしいと平署に泣き込んだ、吉田さんは平市一丁目で予約制度のたたき売りに始め二、三のおとりをつかつて千円で毛布、ワイシヤツなど二千円近くの価値がある品を売ると見せかけられ、買つたときは千円で立ちバサミ、ワイシヤツなどのたたき売りで買つた白地木綿が一丈と見せかけ八尺しかなかつた、これは詐欺だから取締つてほしいと平署に苦情を申入れた。

▼平市豊間漁業白坂ヒロさん(三八)ら三名は十三日午前十一時半ごろ同じく三十メートル大道りのたたき売りから着かたによつては木綿ナイロンより丈夫な衣類という話につられシヤツを買つたところ人絹のペラペラ、これならいらないから金を返してくれといつても返えして呉れないからと平署に泣込んだ。

優良漁船を表彰
四倉

四倉町漁種別漁業協同組合＝組合長鈴木常松氏＝は十二日（旧正元日）午前十時から同組合陸上で、また地区漁業協同組合長長谷川太郎氏＝は同日午後零時から同組合陸上で、いづれも木村参議員、植田県議、吉田町長外漁業関係者から約四十名からが参集して恒例の三十年度四倉港所属優良漁船と郷良船長などの表彰式を行つた。この日四倉町は特に水揚げの多かつた漁船に対し、吉田町長より船主に対し大漁旗一流と表彰状を贈呈した。なお両組合では優良漁船、船長功労者らには記念品（時計）と表彰状を贈呈され盛大に挙行された。優良漁船、船長は次の通り

◆漁種別漁協組合は「北洋サケマス漁業」◆一位第二康盛丸（八五トン）同町仲町片寄コウ、船長土佐金治郎、「中部サケ、マス漁業」◆一位康正丸（四九トン）同新町北見嘉一、船長同◆二位第一長栄丸（五〇トン）同新町通野隈夫、船長小野寺時雄◆サンマ大型船＝一位第三長栄丸（八三トン）同仲町長谷川芳太郎、船長山県三郎◆二位第二康盛丸（八五トン）同仲町片寄コウ、船長土佐金治郎、◆サンマ中型船＝一位第三大竜丸（五〇トン）新町田中広、船長同◆二位大平丸（三〇トン）同新町鈴木洋平、船長押田光男◆三位第二不動丸（四五トン）同新町佐藤隆之助、船長同、◆地区漁協組合はサンマ大型船◆一位第十御静丸（七〇トン）同仲町長谷川長次郎、◆二位第八金比羅丸（六四トン）同新町鈴木鶴一、船長佐藤長太夫◆二位第二不動丸（四五トン）同新町佐藤隆之助、船長並木留次郎、◆やよひ丸（四五トン）同新町吉田鶴十郎、船長鈴木千秋

前金納めても
知らぬ振りして公売
市税務課に非難の声

市役所仕事の不親切が取沙汰されている折、固定資産税滞納の内金を入れたにもかかわらず、差押え物件（電話）が競売されるという問題が平市に起つた。

この一件は去月二十五日、市税務課で固定資産税滞納整理のため電話三十件の競売を決定、三十一日まで納入しなかつた三件を公売にした。この公売にからんで平市材木町雑貨商大喜多屋＝鈴木義徳さん＝に騒人が立きこんで来たので五千円を融資してやり、自分も当局の係員草野都弘君(三)を電話で呼んで、滞納金二万五百円のうち内金として五千円を納入したが、それから六日と経たぬうちに四万五千円で競売された事を知り、十一日市役所税務課に抗議を申し込んだが取り上げられなかつた。

大喜多屋談

「電話は二本あるので、なんとかやりくりするが、滞納したことは悪いがこれに対して市当局はもう一段の親切心があつてもよいではないか」

山岸税務課長談

「整理上やむを得なかつた。常に係員には注意してあるので、まちがいはないと思う、また特別な事情があれば市としても考慮するが内金で事を済ませるというような前例になられても困るので無情の様でも仕方のない処置です。

呉服
御婚礼用
京呉服
ふとん
服地
佐川呉服店
平市五町目二七

電話変更　三一八番
レストランサニー
平市三田小路
料亭　一の井

電話番号九三七番を
電一七二二番に変更致しました
大喜多屋
平市材木町　電一七三二

軌道車に轢かれる

昨十二日午前八時ごろ四倉町磐城セメント工場内で遊んでいた同町鬼越セメント工員遠藤芳吉さん長男芳勝ちゃん(一〇)＝広野小学校三年生＝は同工場内の軌条（トロレール）にゲタをはめ取ろうとしたが、軌道車が来たため取ることができずにいたが、一たん停車したので車の間に入り取ろうとしたとき車が動きだし右足、左腕など骨折全治六カ月の重傷を負つて平市竹林病院に入院手当中

訂正　本日付二面の「謡曲山田流」とあるは（箏曲山田流）の誤りにつき訂正致します。

天気予報

（今晩）北の風晴
（明日）北西の風山沿では雲が広がる
（海上）今晩も明日も沖合では風がやゝ高い

大谷石
平電66

特別上映
東京春場所大相撲
旧正の映画は…
平館へどうぞ…

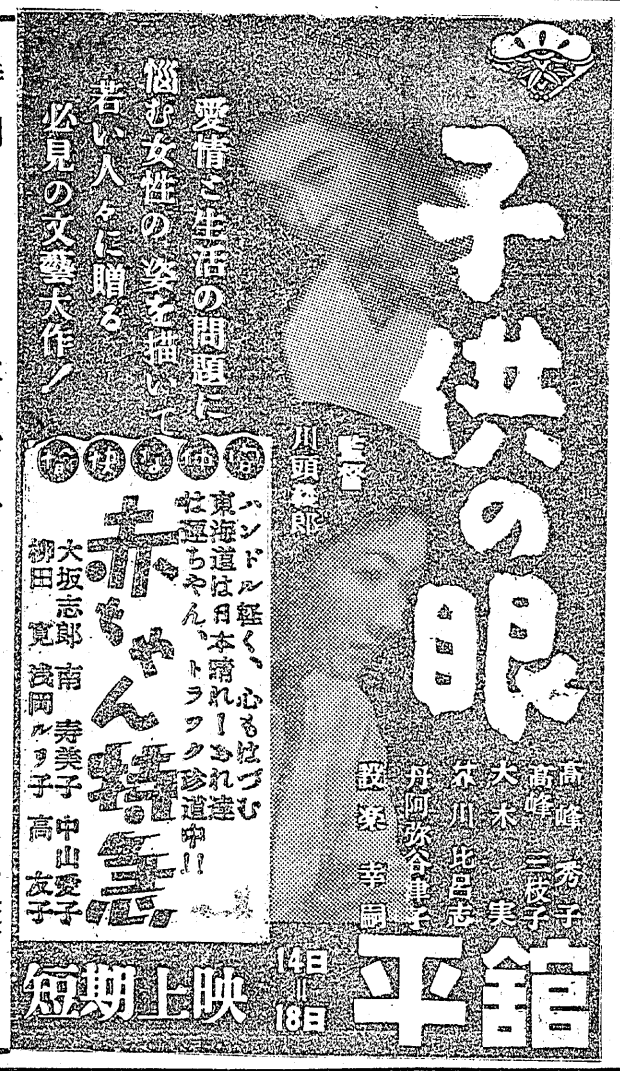

入学祝の
ランドセル　は
◇牛革製◇
◇ビニール製◇　の豊富な
◇豚皮製◇
平駅前
いづみや
TEL348

羽子板
破魔弓
おもちやなら……
なんでも揃う……
当店へ……
大特売中
森下玩具店
平市一丁目　電六〇二

味自慢
江戸前寿司
割烹小料理
◇仕出し承ります◇
和洋食
特選　支那そば
◇出前迅速◇
奈加や
平市才槌小路　電395

平市の委託制で
赤井診療所近く再開

平市は経営不振で休業していた日曹赤井炭砿診療所に専任医師、看護婦ほか専任従業員をおき市委託診療所として近く診療を再開することになつた。

同診療所は二十九年十二月経営者である赤井炭砿が炭況不振による経営困難で閉さしてから無医村地帯となつたため、昨秋市に合併してからは旧市内医師の出張診療で市民にこたえて来たしかし現在の出張診療では患者の希望に応じきれないため、さきに開かれた市議会協議会に図つて専任医師一名、看護婦三名専任従業員四名をおき市委託経営診療所として運営することになつたもの、さらに将来は市国保診療所として運営する方針である。なおこの診療所は敷地五百六十四坪のうち建物百三十三坪で、このなかには五十一坪の病室を始め X線装置、手術室が完備している。

農改推進員代表者会議

平地区農業改良推進員代表者会議は十三日午前十時から石城財務事務所に代表約百二十名が集つて開き、三十一年度の改良推進活動について協議する。

さらに平市内地区別の改良推進員協議会は十四日午前九時から各支所別に推進員を集めて行う

一等賞は鈴木君
平のタコ揚げ大会賑う

平市観光課主催の第二回タコ揚げ大会は、旧正十二日午前十時から平工校庭に市内小、中学生約八十名が参加して開かれ、自作のタコを赤井岳おろしの風になびかせ「タコタコあがれ」と競つた。

審査員長谷川教育長、鯨岡観光課長、坂本市議、湯山二小校長、佐藤一小校長らの厳選なる審査の結果、次の通り入賞者が決つた。

▽一等、鈴木軍夫（三小三年）▽二等、小菅龍夫（一小三年）佐藤不二族（一中一年）▽三等、向原実（一中三年）佐藤啓（二小一年）▽四等、松崎英男（二小二年）岡本良一（一中三年）吉田敏弘（一中二年）吉田武（一小六年）▽五等、市井晴雄（一小五年）坂本雄三（一中一年）一小子供会、二小児童会、三小子供会

（写真はタコあげ風景）

会員を募集
スキー友の会

スキー友の会では岳温泉スキー場行きの会員を一般から募集している。明日は十九日で現地ではスキーの講習会も行う。希望者は会費六百円を添えて大塚選助具店又は常磐観光社宛申込むこと。

湯本温泉のキラバン隊
県外宣伝へ

常磐市観光協会は湯本温泉旅館組合と芸妓組合の協力を受けて湯本温泉のきれいどころ八十名と関係者でキャラバン隊を編成、二十六日常磐市山形屋旅館前で常磐交通ロマンスカー三台に分乗、三日間にわたり茨城県内の主要地を一周して湯本温泉の観光宣伝を行う、また二十七日は水戸公園第一梅の特設舞台で湯本小唄と踊りと花柳流代表師匠振付の新相馬節踊を披露する。

一位は佐々木さん
県下高校の弁論大会

平工生徒会主催の第五回県下高校一弁論大会は十一日午前九時から平工体育館に十三校二十二名が参加して開かれ、各選手熱弁をふるい審査の結果次の通り入賞者が決定した。

①「高校弁論のあり方」小名浜佐々木潤子②「農村出身の一高校生としての反省」石川高大楽芳子③「歴史の中に希望を」磐女鈴木洋子④「現在の予備校化に想う」福島松野力⑤「学生生活を顧みて斯く終る」湯本高古矢進

謡曲山田流の支部結成

謡曲山田流の平支部は去月二十五日谷口楼に本家上原真喜氏を迎えて結成され、「真暦琴会」と名命して発足した。会は会長に鈴木佐喜男氏、顧問遠藤佐喜郎氏、会計遠藤佐喜緒氏を選出し会員二十二名で結成されているが、今春四月一日東京東横百貨店で山田流と生田流主催で挙行される「第二回和正会」に全国各地代表の中にまじえて平支部も出場することになつた。出し物は「松風」「日の声」の二曲で次の各氏が出演する。

◆琴の部会、鈴木佐喜勇、真木佐喜緒、北村佐千勇、金古佐和勇、佐藤佐代勇、戸来佐恵勇、佐藤佐津勇

◆野琴久会、遠藤佐喜緒、小川佐都野、金成已野。

泉公民館の行事

磐城市泉公民館は十五日からの行事を次のように決めた。◆バレー午後一時から十五、二十二、二十九の三日間◆生花、午前九時から十六、二十三の二日間、◆編物、午前九時から十八、二十一、二十五、二十六の四日間。

四小校の旧正行事

四倉小学校では旧正月の催しを次の通り決めた。

◇十六日（旧五日）地元知名士を招えて土表踊きを行う、同日は鹿谷校長と新婦PTA会長を始め教員児童の相撲大会を催す

◇二十二日（旧正十一日）午後一時から札法堂でPTA校外指導として、福大学芸部教授、附属小校＝校長田口先生＝を招えて〝生活指導の在り方〟について講演会。◇二十五日（旧十四日）午後から同町海岸でタコ上げ大会。◇三月三日同校講堂でハネツキ大会。

今晩のラジオ

NHK（第一）

6、00 シンブン 隊長ブーリバ
6、25 七つの誓い
6、45 郷土物語
7、15 録音ニュース
7、30 三つの歌
8、00 お父さんはお人好し
8、30 浪曲、木村若衛
9、15 街頭録音
9、40 スリラー劇場
10、15 希望の星座
10、40 新家庭読本

ラジオ福島

6、05 空の向うに何がある
6、40 駿馬天狗
6、50 音楽の小箱
7、15 人情馬鹿物語
7、30 君の歌僕の歌
8、00 演芸甘辛亭
8、30 明利演芸会
9、00 日東紡アワー
9、45 民謡風土記
10、05 名作アルバム
10、25 夜の希望音楽会
11、05 時事解説

今晩の映画

世界館
7、21 青銅の洞くつ
8、22 死美人風呂
18日マデ・電58

民劇
6、45 江戸ッ子金さん 捕物帳
8、35 決闘巌流島
16日マデ・電1322

東映劇場
7、10 ほまれの美丈夫
8、30 大地の侍
18日マデ・電65

ひかり座
6、45 欲望の谷
8、40 四十人の女盗賊
13日マデ 電1338

聚楽館
6、55 ローレンの反撃
8、50 スピードに命をかける男
13日マデ・電470

平館
7、00 花嫁小判
9、00 角帽三羽がらす
13日マデ・電466

一丁目高島屋福引券付大売出し
春服の御新調は是非当店へ
店頭店内山積
高島屋洋服店

貸切の御用命は 電話640番
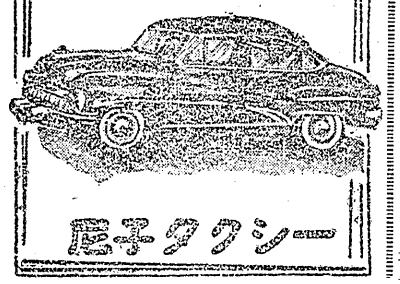
ヒヨタクシー

新装開店
皆様方待望の「レストラン世界」が開店致しました
是非一度独得の気分を味わい下さる様お待ち申上げます
レストラン 世界
平市白銀町（世界館前）

世界最高水準 瞬間殺菌

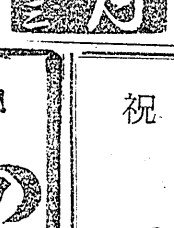

万年筆位置の一公式履歴印
代理店 横山商店
平市三 TEL94

スポーツ古山

14日より
全世界に話題を呼んだ問題作！
熱い血潮の高鳴りのあやしくも燃え上る人妻の本能!!
総天然色スーパースコープ
チャタレイ夫人の恋人
原作D・H・ローレンス
名匠マルク・アレグレ監督
ダニエル・ダリュー
エレオノール・クリーザン
ゲー主演
黄金の鉄砲
胸迫る男の悲そう美を描く異色西部劇
ローライカルハウン
シュリイウインターズ主演
RKO映画 The Treasure of Pancho Villa
最高のシネマスコープ設備完了
ひかり座
13日より 緑の魔境
前売開始

祝 御入学の御用意は
高級牛革ランドセル 本革ランドセル ビニールランドセル 幼稚園用ショルダ
◎各種豊富取揃え◎
小松カバン店
平市駅前大通り電1439

寒い季節は人体の休息時期です カロリー補給も寒さを蹴飛ばす
レストラン パールの カキフライ チキン・コキュール パール・ライス…
PEARL
レストラン パール
平市田町5の1 電1388

THE FIRST MOTION PICTURE IN SUPERSCOPE
スーパースコープ 総天然色
ゲーリー・クーパー パート・ランカスタ
監督 ロバート・アンドリッチ
活劇アメの胸板をぶちぬく人の生命弾！
雄大！痛快！迫力！アクション映画の決定版
恐怖の報酬をしのぐ スリルと迫力!!
同時公開 恐怖の決算
イヴ・モンタン マリア・フェッスク
聚楽館