常磐毎日
発行所 平市田町75 常磐毎日新聞社 電話1210番

紳士靴 婦人靴
スポーツ 用品 服装
平 TEL77

聖書の教えに罪を悔い 盗品の代金を送り届ける

◇……聖書の教えから自分の犯した罪に後悔、デパートの店先から盗ん……◇
◇……だ品物の代金を詫びの封書と共に店主におくりとどけ、店主もこ……◇
◇……れらを生活に困つている人達にと返して来た代金を福祉事務所に……◇
◇……寄附したという早春にふさわしい明るいニュースが旧正の賑わい……◇
◇……に明け暮れる平の商店街にあり人々の心をほのぼのとさせている……◇

店主も感心 代金はそつくり寄附

旧正三日の大売出しも一息ついた日暮、磐城市本町大黒屋小名浜支店に差出し名のない封書が届いた受け取つた店員が不審に思い開封したところ、盗んだ品物の代金千二百円を添えた詫状だつたもの、手紙の主は女性らしく「二、三年前のことですが、貴店から数回にわたつて万引をしましたが最近キリストに信心聖書の教えでいままでの罪を心から後悔しております、万引した金高を計算してみると約千二百円になるので、この代金を同封しますからお受取りの上私の罪をお許し下さい。本来ならば店を訪ねてわびるのが当然のことですが、その勇気がありません。書面をもつて深くお詫びします」(原文)

としたためられてあり、差出人の名はない、支店からおくられて来たこの封書を見た大黒屋社長馬目勝次郎さんは万引も生活に困るため起るものだ、このような人たちのために役立てて下さいと同封してあつた現金をそつくりと平福祉事務所に贈つた。

大黒屋社長馬目勝次郎氏の話

過去のことをせめたくはありませんが後悔して良くなつて呉れればよいのです、同封の現金をこれら困つている人たちに役立てたいと思つて福祉事務所に寄附しました。

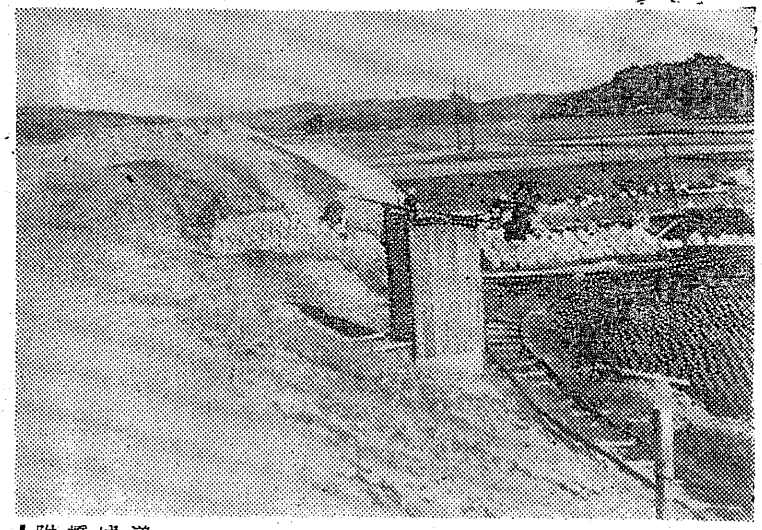

磐高卒業式

磐城高等学校第八回卒業証書授与式は三月一日午前十日から同校講堂に全生徒、PTA会員らが集り行われる、今年の卒業生は二百名である。

二日間に十六万の人出 旧正の平市

小春日和に恵まれた旧正十三、十四の両日は近郷、近在からお百姓さん達がドツと押し寄せ、汽車やバスは超満員、一万三千米道路で開かれたデコ市は押すな押すなの人だかりで、店を張つた旦那さんはホクホク顔だつた。

平署の調べによると二日間の人出は延十六万といわれ、昨年より少なくなつている。一方人の出にまぎれて続出するスリ、迷子なども案外少なくスリ二件、拾得物二件、迷子六件という静かな正月であつた。

平消防団長後任は岡田氏

平市平消防団(団長阿部章氏、団員百五十名)団長は来る廿三日で四年間の任期が切れるが、平市消防団では後任団長改選をめぐり、九日平市消防団で選考委員会を開き協議した結果、岡田政次郎氏に決定、十四日同氏に対し団長担当を要望した。

岡田氏の話

「団員の方はじめ皆様の推薦なのでお引受けしたいと思つています平市の団長になつたからには平市の消防のためつくしたいと考えています」

小名高作品展

小名浜高等学校家庭科生徒作品展示会を十八日小名浜公民館で開く

同僚殺しに三年

去る一月中旬磐城市小名浜三千トン埠頭に発生した船員同志の喧嘩で友人を刺し殺した青森県上北郡白石町青森県八戸港所属アグリ漁船々員福田銀作(三)にかゝる判決公判は十五日午前十時から地裁平支部法廷で大竹裁判長係、松野内検事、秋元弁護人立合で開かれ、大竹裁判長から懲役三年(求刑三年)を言渡された。

去る一月十四日午後十時ごろ磐城市三千トン埠頭で同僚の橋久夫さん(三)、木村喜代治さん(三)この両名といさかいなことから口論となり刃渡り十五センチの出刃包丁で木村さんを刺し殺し橋さんにも顔面に全治三週間の裂傷を負わせたもの

岩石の下敷で重傷

十四日午後五時三十分ごろ常磐炭砿湯本坑五坑で採炭夫海野弘史さん(三四)は枠入根掘作業中崩れ落ちた岩石の下敷となつて右大たい骨骨折で三カ月の重傷を負つた。

中だるみの市営バス 常交のサービス攻勢響くか

五市の市営バス運行問題は、明十六日の市議会で正式委員の決定をすることになつている内郷市の委員が決まれば一応五市の委員が出揃うので今月下旬には第一回の合同委員会を開いて、各市の意見を交換すると共に五市の事務組合設立など具体化に一歩踏み出す運びになつているが、市営バス運行問題をめぐる最大のガンでもある常磐交通が去る十一日から市営バスの計画に先がけて片浜循環バスの運行を開始、しかも時間的にも各線二十分おきと短縮したのを始め夏季期間の夜間運転など徹底したサービス攻勢にみているので、早くも前途多難の様相を深め、このサービス攻勢に五市がどこまで協調して市営バスを盛り上げてゆけるか関心を集めている。

平市のバス運行特別委員会では金古委員長が病気入院中(近日退院の予定)であることや内郷市の代表委員が正式に決らないため、新年早々中だるみの形近日委員長も退院するので内郷市の委員が決れば愈々五市の代表による事務組合を設立して本格的な運動を推進する模様だが競走会社である常磐交通が最近目立つサービス攻勢を推し進めていることから、早くも一部から許可条件などをめぐつて相当窮地に追込まれるのではないかという意見ももれ始めている特に市営グラウンド建設問題などから万一五市の足並みがみだれるようなことにでもなれば意外なカベに突き当ることも予想されている。

この点を考慮してか平市当局ではあらゆる点で五市とのマサツをさけ五市の協調をより強固なものに高めようと相当神経を使つているなお常磐交通の片浜じゆん環バス運行については「当然のケースであり、市営バスの構想に先きがけたようではあるが、今後の運動に支障をきたすようなことはない」との見方もある。

名物橋に道路出來る

道路のないコンクリー橋で名をあげた磐城市玉川地内に架設の玉川橋は昨年三月三崎組が請負完成、附帯道路の農地買収に難行を続けていたが、植田土木事務所戸田所長らの骨折りでこのほど円満に解決、道路延長二キロの内二百四十米巾十一米(三百八十万円)を緊急失業対策事業として着工することになり、三月末までには立派な道路が完成することになつた。(写真は玉川橋附帯道路工事現場)

女子指導者講習 五市青連協で開く

五市青年会連絡協議会は女子会員指導者講習会を十八、十九の両日常磐市晴風荘で開催し、知識の向上を計ることになつた。

◆第一日▽運営協議会▽講義=グループ・ワーク(教育的過程)について島崎忠好氏(湯本公民館主事)、プロジエクト・メソワド(構案法)長谷川栄(常市社教主事)①過去の青年運動をどうみるか②現在の青年運動の方針はどこに集中すべきか③今後の青年運動の方向は何か④現在の社会環境の中で何が解決出来るか▽パネル・デスカツシヨン(講壇討論法)=現代青年に対する批判と期待、鈴木初子(石城福祉事務所)、荒川末寿(磐城市渡辺小教諭)、滝正えん(常磐市教委員会)▽グループ・デスカツシヨン(集団討論法)=①現代の幸福を求めて②結婚式をどう考える

◆第二日▽講義=女性と読書、荒川末寿(渡辺小教諭)、日常の食卓からみた栄養、阿部ヨシ(平保健所)、生活改善の課題高木長年(磐城市教育長)、常磐総合開発を語る、橋本煕(常磐総合開発事務局長)

平市歌の作曲完成

"いらか伸びゆく街のいろ"と平市躍進と文化都市を象徴した平市歌は先に決定しその作曲を当選者の福田氏がビクター専属の作詞家時雨音羽を通してNHK作曲者八木伝氏に依頼していたが、十五日作曲譜が平教育委員会宛に到着した。同会では早速これを印刷、市内各小、中、高校生に歌わせ四月の市制二十周年記念式曲に発表会を行うことになつた。なお八木氏は現在NHKで活躍しており、NHK放送賞二回、文化大臣賞も受けている作曲家である。

新薬紹介の映画会

平薬剤師会、薬業協会では十五日午後一時卅分から平医師会館に助産婦、薬剤師、保健婦、薬店等を集め新薬紹介と映画「性と幸福」の会を開いた、なお講師は山の内製薬井上正夫氏

天気予報

(今晩)東よりの風曇から後時々雨
(明日)北東後北西の風曇時々小雨後晴
(海上)今晩は次第に風波やゝ高く明日は季節風が強く風波が高いから漁船は注意を要す

鼡が面白い程とれる ラテミンをおすすめします
あこう ギンザ 電四四

急募 男子料理見習(三名) 女子店員一名
有樂 平市聚楽館隣 電一七二三

電話番号九三七番を電一七二二番に変更致しました
大喜多屋 平市材木町 電一七二二

断然うまい
ヤマフル最上醤油
ヤマフル栄養味噌
電10番へ 鹽屋

新装開店
皆様方待望の『レストラン世界』が開店致しました
是非一度独得の気分を味わい下さる様お待ち申上げます
レストラン 世界
平市白銀町(世界館前)

電話開設
今般電話を開設しました 倍旧のお引立をお願い致します
電一一〇九番
寿司 関川 平市紅小路

外科 整形外科 性病科
内科 胃腸科 呼吸器科 小児科
産婦人科
レントゲン科
平市南町二二
財団法人 磐城済世会 松村病院
院長 松村亨
電話 本院一〇七 一八九二 分院一六九六

冬の栄養は肉食より
合名会社 綠屋
本店 一丁目 電五三九
支店 中央通 電七九四
支店 銀座通 電一二二七

大谷石材 土木建築請負
良い品安く・大衆本位に
平土建工業所
平市南町 電一一九二

『愛情』(1)

一里親の手記より

福島県平児童相談所

我が子に与える愛情というものは、降る星の如く惜みなく与え得たとしても、事こゝに人の子に与える愛情となると一応考えさせられ、その火中に入つているもの、他からそれを眺めているものも、無条件で色眼鏡なしで見なくなるという事は人間の本能である様です。「自分の子である」と思う時にのみ愛情というものを強く意識し、他人のものであると思う時案外無愛想になつて来るという心のとびらをもう少し大きく開いて、他人の子らにも惜みなく愛をかけ様と心掛けて来た時、暗いじめじめした世の中も明るく変り春の足音が高らかにやつて来るだろうと思われます。

M子は家庭的に恵まれず、役場福祉事務所の方々の親切なはからいで、相談所に引取られた十才の女の子です。転々と見知らぬ人に接し遠慮しながら、泣かされながら善悪の区別もなく、愛を知らずに十年という年月を唯無意味に流して来た。上目づかいでそーつと見るおびえた目いつも泣いている様なあおい顔小さな身体、ほゝ骨の高いひたいの出ばつた、うす汚れた黒い洋服を来たこのM子ちやんを引取つたのは去年の夏でした。小さい手を畳について背いうなじをたれて「よろしくお願いします」と云われた時「あわれな子よ我が腕の中に静かに収まれ永久に変らぬ愛を与えてよ」と心で呼び胸の熱さと共に涙があふれ出ました。

白いサンダル、ピンクの赤い花のついた夏帽子、白と濃紺の模様のある可愛いゝワンピース、短かくきれいに刈られた髪、過去の暗いすべてをふり捨てて新しいM子に形づくられた。彼女はさすがのうれしさにはにかみながら口元をほころばせてにこにこと笑いました。あれから私の家に落ちついて、半年が夢の様に走り去りました。何かにつけて「相談所ではこうだつた。あそこの家ではどうだつた」と且つて経た事々を、平気で人前でペラペラしやべる。

クリスマスのデコレーションケーキを見て驚き、目を丸くして「これは何けえ?デコレーションけえおいしい、おいしい」といつまでも惑しそうに食べすぎて下痢をしたりお客様がいらつしやつてお菓子等をだすとそばにきて坐つて、上目づかいでじーと眺めていたり、自分の都合のいゝ様にいつも出つちあげのうそをいつたり、それを叱るとじーとうつむいていつまでもまるで足に根がはえる程立つて動かなくなる。

「ああもういゝから直ぐあやまつてお遊びしなさい」等というと「ごめんなさい、ごめんなさい、ごめんなさい」と今度はだんだん足をふんでダンスの様に身体までくねらして大声をはりあげて泣き初める。

「泣きやみなさい」と云うとしつように泣く、私も女中ももてあまして主人が大声で「やめろ!」等というと、やつとしわがれた声になつて「もう泣きやむ」と云う。この一芝居だけの終幕が約二時間、新しいものを買つて与えればその場で惜しげなく乱暴にこわしてしまう。学用の帳面には人のらく書などして一頁に大きな字で二、三字書けばその次はもう飛ばして書く、そして直ぐ「帳面なくなつた」という。学校へ行けば教室で先生の云う事も聞かないでチヨコチヨコ、オシヤベリ許りで御注意を受けない日がない。湯ぶねの中へ堂々おしつこをして平気あれやこれやと全くてんやわんや自分の子供なら、こゝまでくる中に防ぎくいとめておいたものを何故こゝまで放つて置いたのだと思う口惜しさ、でも私は感情に走つてはいけないと思いました。誰もいない部屋につれていつてM子と私はひざをつき合せて坐り、M子の小さい手を握つてできる限りの小さい声で今やつた事は正しいか否かを聞き、その事について丁寧に説明をしてやりました。高いおでこの下の丸い目からはらはらと涙を流して私にすつかりついて、本当に悪かつたごめんなさいと云います。

銘菓 六段羊羹 平凡

四倉町議選

無競走工作も活發

買収型から嘆そく型など テンヤワンヤの前奏曲

告示を旬日にひかえた四倉町議選挙の前しよう戦は日を追うにつれ激しくなり、すでに立候補を意志表示した者は定員を突破、四倉地区などはすでにしのぎをけずる選挙運動を行つている。一方この前しよう戦には例年のことながら選挙民を微苦笑させる珍話が二、三あつちこつちで見られた。

○…四倉地区の場合は定員十三名に対し、出馬の意志表示をした者が二十一名でいづれも立候補者自身が激しい潜行運動を行つている。一方大野、大浦両地区もようやく活発となり各候補も運動員をつかつての動きが激しくなつて来た。

○…四倉地区から立候補の名乗りを上げた仲町某立候補者はセメント社宅地内に衣類(ネルーヤール半づつ)数点をバラ播いたというところが受けとつた社宅の婦人達の評判になり、驚いた某氏はあわてゝ差し上げた衣類をくばつた先から回収しているという。(準買収型の例)

○…大野地区も中盤戦に入るや猛烈な潜行運動が行われているが、一方大浦地区は、無競走にしようと裏面工作がたけなわ、ある部落では推選もなく立候補を表明したため村八分にすると驚かされたうえ罰金一万円をとられたという、しかもこの罰金は当選祝の祝賀式料にあてるとのこと (逆買収型)

○…四倉地区のS立候補希望者は現ナマ紳士といわれるほどの金持ところが立候補を聞いて週間新聞記者始め選挙ボス、はては一般町民までが投票するから金を貸して呉れと毎日門前市をつくる有様、さすがの現ナマ紳士も幾ら金があつてもたまらない、候補者より投票者の方が買収に積極的、これでは公明選挙なんかあつたものではないと大嘆息 (概嘆型)

貧しい子に衣類

四小PTAで贈る

旧正月を迎えて、冬の暖い贈り物を貰い大喜びしている小学校がある。

○…ここ四倉小校=校長栗谷伸六郎氏=で十、十一両日のうちに同校PTAから貧しい子供らにと衣類数十点が贈られ学校当局から感謝されている。

○…同校には約百五十名からの貧困児童がおり、先生方は我が子の様にPTAからの寄附して頂いた衣類を手に涙ながら大喜び、これで旧正月もどうやら楽しく迎えることが出来る。

○…同校では早速十一日児童らに支給され衣類を手に大喜びである、なおこの外同町平信用金庫四倉支店=支店長平井鉄三郎氏=外職員一同から金一封と同職員片寄氏から白米五升が寄贈された。

安斎君ら二名に善行賞

錦中学校二年生徒安斎優一君と、三年奈良坂友房君はこのほど佐川校長から善行賞を受けた、両君は去月二十七日朝七時頃同町中田地内県道上で小切手五千円、書類など在中の鞄を拾い、もよりの派出所へ届け、落し主の勿来二中教諭高木先生に無事かえしたもの。

平で珠算の技競会

平商工会議所は近く第一回石城珠算競技大会を行うことになり十六日午後一時から同所会議室に珠算教師らが集り、日程方法などについて協議する。

南町に街燈

近く建設の運び

平市の中心に位置しているにもかかわらず、夜になると暗闇となる市内南町=区長佐藤義氏=では明るく建全な街にしようと近く街路燈を建てることになつた。

その計画によると特に各町との境界が暗く、ほかの町内に比べておくれていることから、道路の舗装と平行して初めに五十基(一基一万八千円相当)を三丁目から四丁目裏の一部、大町から鍛冶町、仲町に至る一部に建設しこれの完成後第二期工事として十五基計六十五基を建設することになつている。

石城消防の能力調べ

火災期を控え郡内の消防能力を調べるため石城福祉事務所は三月一日から動力ポンプ定期性能試験を行う。この試験結果にもとずいて市町村の火災対策を行うもので石城地方にあるポンプは自動車四十六台、手引三十二台、小型百十六台の県下一を誇つている。なお試験場所は市町村で決めることになつており、特に合併市は旧町村毎に行う。

▽三日田人▽四日遠野▽五、六日常磐▽七、八日磐城▽九、十日平▽十一日四倉▽十二日内郷▽十三日好間▽十四日三和▽十五日小川▽十六日川前

馬目医師を表彰

磐城市古港馬目医院長馬目一氏は二月十三日小名浜救難所から表彰された。

これは去る十一月三日茨城県波崎港所属妙見丸の乗込員が塩屋崎、東微南東三十五浬の海上で事故の為め重傷を負つた時、この旨の要請により深夜にもかゝわらず沖合に到り適切な応急処置により、救護したもの。

今晩のラジオ

NHK(第一)

6、00 シンプン 音楽園
6、25 七つの誓い
6、45 福島地図
7、30 即与劇場
8、00 歌う声帯模写
9、15 NHK希望音楽会
9、45 ラジオ喫煙室
10、15 物語模瀬夜雨
10、40 風流歌草紙

ラジオ福島

6、05 空の向うに何がある
6、25 リボンの騎士
6、40 鞍馬天狗
7、15 人情馬鹿物語
7、30 ユーモア千一夜
8、00 素人物まね コンクール
8、40 浪曲 落語
9、00 明色アベツク歌合戦
9、30 角家演芸会
10、05 名作アルバム
10、25 夜の希望音楽会
11、05 時事解説

今晩の映畫

……世界館……
7、21 青銅の洞くつ
8、22 死美人風呂
18日マデ・電58

……民　劇……
6、45 江戸ツ子金さん捕物帳
8、35 決闘巌流島
16日マデ・電1322

……東映劇場……
6、40 ほまれの美丈夫
8、10 大地の侍
18日マデ・電65

……ひかり座……
6、35 黄金の銃座
8、34 チヤタレー夫人の恋人
20日マデ 電1338

……聚楽館……
7、00 悪の決算
9、05 ヴエラクルス
20日マデ・電470

……平　館……
6、45 赤ちやん特急
7、55 東京春場所大相撲
8、50 子供の眼
18日マデ・電466

百聞は一見にしかず
男女既製服
オーバー　毛布
指定店連盟 チケット御利用
衣料品の 鈴屋 大町通り 電1788

土木建築 盛土工事 請負
浩尚建設工業所
須藤桂造
平市童子町六番地 電話一四三八番

貸切の御用命は
電話 640番

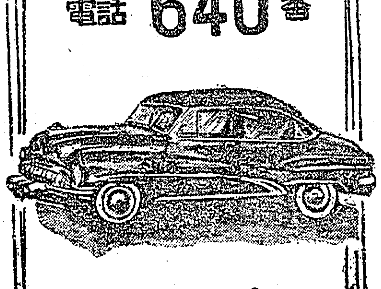

尼子タクシー

ダイヤモンド毛糸
春色全色揃いました
半ポンド840円
ハシモトヤ糸店
平市銀座街 TEL14

ふつくらとした弾力、保温力の
すばらしいスズキの綿
スズキ製綿店
平市新川町 電四二三

一味自慢一
江戸前 寿司
割烹 小料理
◇仕出し承ります◇
和洋食
特選 支那そば
◇出前迅速◇
奈加や
平市才槌小路 電395

不動産売買・仲介鑑定貸家斡旋
福島県知事公認取引所
平宅地建物取引所
平市才槌小路踏切際色川材木店内 電三六一番

ピッタリと
お気に加すこと
うけ合い!!
正札堂洋服店
平市大通り

糞尿くみ取は
只今好評の
メーカー付自動吸口式衛生車を御利用下さい。
平市北白土 電一六〇二番
平衛生社へ
四倉営業所 四倉町仲町 電二四九
◇くみ取迅速◇親切丁寧◇

時計の御用命は

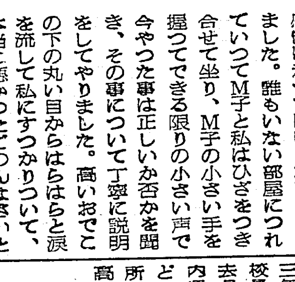

時計は…精工舎とスイス
万年筆は…セーラー万年筆
◎平指定店チケット御利用下さい◎
山崎時計店
平市五丁目 電991番

平名物
若ひな鳥料理
自家飼育
お一人前一五〇円
一羽料理もあり
出前迅速
お食事のデパート
不二屋
平市中央通リ 電八八六・一七五〇