常磐毎日
発行所
平市田町75
常磐毎日新聞社
電話1210番

衣料品の
鈴屋
平市大町 電1788

高校の募集定員決る

昭和三十一年度高校募集定員は十六日次の通り決つた

普通課程

磐城高校	(普)	400名
磐城女子高	(普)	400名
四倉高校	(普)	100名
	(水産)	40名
	(家庭)	50名
内郷高校	(普)	100名
	(家)	50名
同好間第二部	(普)	50名
湯本高校	(普)	200名
勿来高校	(普)	100名
小名浜高校	(普)	150名
	(商)	40名
	(家)	50名
平工業高校	(機)	80名
	(電気)	100名
	(採金)	50名
	(土木)	50名
平商業高校	(商)	250名
小名浜水産	(電通)	40名
	(水産)	100名

定時制

四倉高校	(普)	20名
内郷高校	(普)	80名
同好間二部	(普)	40名
湯本高校	(普)	40名
勿来高校	(普)	40名
小名浜高校	(家)	20名
	(普)	40名
平工業高校	(機械)	50名
平第二高	(普)	20名
	(夜間普)	50名
	(商)	40名

四倉小で相撲場開き
父兄の汗の奉仕で完成

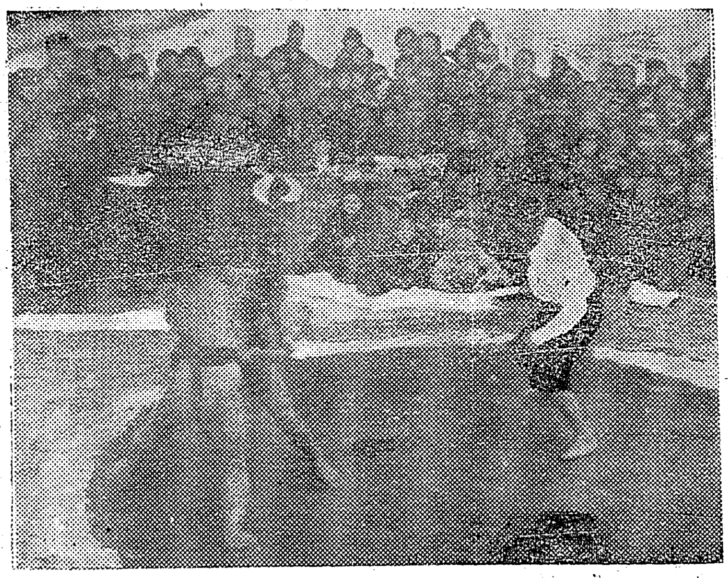

春風をついてハツケヨイのかけ声も勇ましく熱戦を演ずる四倉小の子供達

四倉小学校では昨十六日午後一時から同校児童の相撲大会を催し、土俵開きを盛大に行なつた。同日は朝から天候に恵まれポカポカと小春日和を思わせる暖かさで、この日同校児童五、六年生約二百名らが東、西に別れ個人対抗試合を行い、同校児童と附近の父兄がわんさと押掛けヤンヤの騒ぎで大賑わいを見せた、なかでもPTA校外指導部長生司氏の行司とPTA阿部氏の呼出しがなかなの人気を呼んだ、優勝者らにはそれぞれ薬谷校長より賞品が贈られた。

社党平支部統一大会

さきの社会党浜通り支部結成で末端組織である平支部も統一、平、赤井、飯野、高久など新旧両内の再建をはかるため十九日午前十時から平労働金庫会議室に松井政吉衆議院議員田畑金光参議院議員、高萩、本間、会田県議、大河原党幹部各労組幹部などが集り平支部統一再建大会を行う。

なお平支部の党員は旧平市が十七名で新市内を含めると四十名だが統一大会では各労組の幹部などが集団入党することになつており平支部の党員は約百名になるものと予想される。

常炭礦 スト突入必至か

既報=十八日一番方からスト突入を通告した常炭砿は連盟側の事態収拾のため交渉を続けたい旨の申入れに対しきよう十七日緊急執行委員会を開き引続き午前十一時から傘下六十五支部を集め斗争委員会を続行、連盟側の申入れ通り団交を再開しても、不満の場合は基本方針通りスト突入は行うことを決めているので団交中と云えどもスト突入は必至と見られている。

常炭砿は十月以降の新賃金をめぐり「連盟側に賃上げの誠意なし」と十四日スト通告を通告したが、十五日連盟側から事態収拾のため事務接渉を行いたい旨の申入に対し、十六日午後一時から東部石炭会館で連盟側菅木事務局長、飯岡労働部長、常炭砿側小林事務局長、熊田闘委員長らが話合いを行い十八日連盟側では経営者会議を開き、一方常炭砿では斗争委員会を開き最後的事態収拾に乗り出したが要求獲得を目指しているので物別れの公算が強い。

平の櫻まつり
四月一日から予定

平市商工課では四月の恒例「桜まつり」を市制二十周年記念式典など合せ、盛大に行おうと種々計画を練り、四月一日から十八日の子鍬倉神社大祭までを予定している。又本年は毎年公園下で開かれている芸妓の手踊りや漫才などの便を図るために組立式移動式舞台(間口三間に四間)を工費約四十万円をかけて作る計画も進めている。これが完成すれば市内で自由に演芸が出来ることになる。

サービス会誕生
平市銀座街の新試み

サービスをモツトーとした新しい商店経営をめざす平市銀座商店会は組合員の福利をかねた協同組合を組識することになり、十六日午後一時から平市銀座通り酒馨庵ホールに同会商店主ら三十六名が集つて協同組合銀座サービス会を設立した。

会は客の応待などサービス向上と会員の相互親睦による共同事業で経済的な向上を図ろうというもの、平市の商店会でサービス協同組合を設立するのははじめてで、各町商店会も刺激されて協同組合を組識する動きを見せている。また同商店会は全商店会に誕生したあかつきは市一本の協同組合にする意向であるなお当面の事業として買上げ金額の二分を客に還元するサービス券の発行、火災保険の代理事業、金融公庫 銀行から商店がかり入れする場合は保償することを決めた、なお役員は次の通りである。

▽理事長真根井嘉門(はしもと糸店)▽副理事長吉田己午吉(吉田靴店)▽専務理事阿部康雄(アコウ薬局)▽監事、猪沼林一郎、森川志吉▽理事金子重次氏ら六名

珠算競技大会
十八日平商高で開く

平商工会議所主催の第一回石城地区珠算競技大会は三月十八日午後一時から平商業高等学校講堂に小学生以上の選手が参加して開く、大会は小学、中学、高校一般の三部に分かれて行い、各部の優勝者にはそれぞれ商工会議所会頭杯、平市長杯、教育委員会杯が贈られる。

競技参加資格は双葉郡木戸村以南から石城地方居住の人、出場申込み受付は二十九日まで同所で行つている。なお出場料は小学生三十円、中学生五十円、高校一般は七十円で出場者には記念品も贈る。

山崎宣吉 儀かねて療養中の処二月十一日午前四時二十分死去いたしました
茲に生前の御厚誼を深謝し謹んで御通知申上げます
追つて告別式は二月二十八日午後一時より二時まで自宅に於て神式により相営みます
昭和三十一年二月十七日
福島県平市字旧城跡十一
妻 山崎ヒサ
嗣子 山崎研治
外親戚一同

常磐に暴行未遂

常磐市に強姦未遂事件があつた、十五日午後十時ごろ常磐市三函地内市道を通つていた同地内飲食店主人K子さん(三二)は丈五尺三寸、二十四才くらいで一見炭砿夫らしい男に襲われ、強姦されようとしたが、声を出したので男は常磐炭砿東寮附近に逃走した。

貨物船無事救助さる

十六日午後八時十分ごろ平市塩屋崎東北、東偉三十七度十四分、東経百四十一度十分附近を船行中の東京都山下近海汽船所属貨物船山城丸(九一六総トン)=乗組員二十三名=は機関に故障を起して漂流、座礁の恐れがあるとSOSを出した、急報を受けた小名浜海上保安部から巡視船あさちどりが現場に急行、十七日午前八時三十分ごろ小名浜港に無事えい航した同船は石炭千三百五十五トンを積んで十四日北海道室らん港を出港、川崎港にむかう途中だつたもの。

車内で盗る

十七日午前三時三十四分平窟常磐線下り二一一列車に乗車していた相馬市中村駅前土建業平沢昭二さん(三五)は仮眠中、新品オーバー、黒皮製短靴など二万円相当を盗まれたと平鉄道公安室に届出た。

資材ドロ捕る

常磐市高倉五三無職佐藤明雄(三二)は十六日窃盗の疑いで常磐署に捕つた。

十六日午後六時同市長ノ口常磐炭砿変電所から鉄柱用材を盗もうとしたところ警備中の同炭砿公安係=酒井大七さん(三二)に捕まり、つきだされたもの

おわび 本日付二面の映画案内中「民劇」の上映映画は七時から「森繁の新婚旅行」八時四十分から「乱菊物語」と訂正致します

天気予報

(今晩)北西の風くもり、時々晴一時小雪
(明日)西ないし北西の風はれたり曇つたり、おそくなつて小雪がふる
(海上)今晩は風波が高い、明日も風波がある見込

銘菓 六段最中 平凡

世界最高水準 瞬間殺菌 岡田牛乳

電話番号九三七番を電一七二二番に変更致しました
大喜多屋 平市材木町 電一七二二

大平洋書会重鎮
高橋虎之助氏
個展
日…18日—20日
時…10時—4時
所…マルトモホール
….出品種目….
本県海岸風景 其の他
….多数御来場の程お願い申上げます….
主催者
玉半 北村晴之輔
言霊學 中村蕾光
歯科医 志賀徹也
鈴藤 鈴木康資

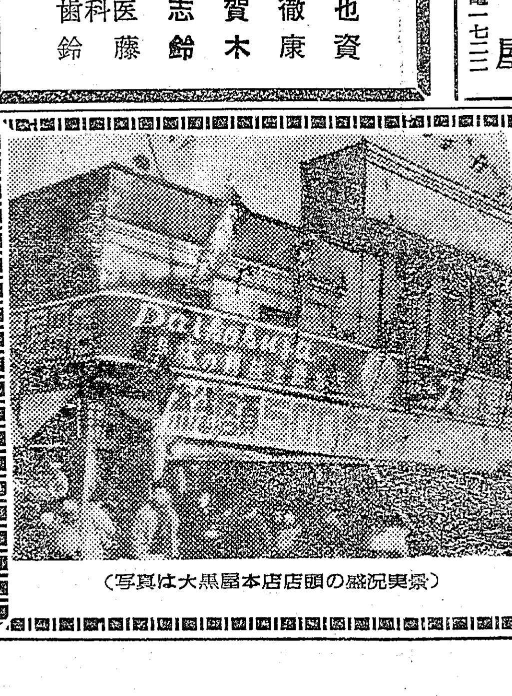
(写真は大黒屋本店店頭の盛況実景)

舊正初売盛況御礼
値引をしない大黒屋が全力を集中して総額500万円原価奉仕品を驚異的お値段にて三日間にわたり堂々発表して提供いたしました 旧正初売出しは皆様の絶大なる御支援により早朝から陸続とお買上げを賜わり盛況のうちに終了させて頂きました 厚く厚く御礼申上げます 当日は店頭・店内大変混雑いたしまして不行届の点もありましたことと存じ深くお詫び申上げます
今後とも変らざる御支援のほど御願い申上げます
社長馬目勝次郎以下従業員一同
皆様の利益を護る店
大黒屋
平本店 平母店 湯本店 小名浜店 金坂店

『愛情』(終)

一里親の手記より

福島県平児童相談所

そこまで心を進める事は感情に走り過ぎ、行き過ぎると思うのです。エゴイストにならないではつきり割切つて育てゝやりたいと思うのです。愛と云うものを知らぬもの丶「あわれ」をしらぬこの一人の女の子の為に「やさしさ」を与えてやる。その事だけでたりるのです。今もM子はやゝ枯れた特声をはりあげて、家の五つの子を相手に朗かにおどつて歌つて遊んでいます

世間の総べての人が何と眺めようと、何と云おうと、私とM子は愛情のかけ橋をはづす事なく永久に手をとつて結びついて堪え合つて行きたいと思うのです心無い人々のために、M子の上にもこれから風雪ははげしく吹きすさび泣く事もあろうかと思われます。その事を思うと私も彼女の心の糧にならねばと思うのです。私はM子だけではありません。十二分の理解ある主人のもとに出来得れば第二のM子第三のM子を迎えて喜々として楽しく遊ぶ幼子のよろこびを眺め度いのです。無心にねむる子供達の寝姿は天子です。おかつぱの背いそりあとを出してねている未完成のM子もやがては、はつきり形作られる成人になる時を思うと責任の重大さを痛感致します。

「M子ちゃん、あなたは女らしいやさしい人になつてね」私はそれ以上慾ばりません。この事が完成される事は私の愛情のかけ方如何で実を結ぶのです。さんさんと降る粉雪が積つて銀世界の汚れを知らぬ新雪を山の彼方に見る様に不幸の子等に汚れを知らぬ柔らかさを与えて行きたいと思うのです。

私も未熟です。世の母親達すべてに不幸な子らえの愛情についても十分の理解をもたれ私にむかつて厳き御教示厳き度いと思うのです。M子と私がつまづきながら起きあがり、とぼとぼではありますが坂道を嵐に絶えながら登つて進んでいる。小さなつたない一つの姿に対して温かい手をさしのべてもらいたいと思います。数多い愛というものを知らずに、涙を目に一杯たゝえ一人ただずむ後姿の孤児を誰が見捨てゝいられましょう。子等のために無限大に与え得る愛という羽は子等のためには、こよない温かな毛皮なのです。包んでやりたい一人でも多く幸をいのりたい。愛を知らない子供達よ素直に伸びて下さい。おのれの如く隣を愛すべし、愛は律法(オキテ)の完全(マツタキ)なり、と云う言葉の如く愛を平等に与えたいと念願します。

ラジオ日東

ハエや蚊を撲滅 住よい郷土を作ろう

平市で今年も呼びかく

平市が昨年新生活運動の一環として実施した「ハエや力のいない明るく住みよい郷土建設運動」は市民の協力と努力により良い成果を挙げたが、本年はその二年目として市内八十区内全区に区内衛生班の設置など次の様な目標と計画をたてて建設運動に望む事になつた

◆カ、ハエ撲滅運動計画◇越冬昆虫駆除の実施◆春秋大掃除の徹底◇夏期昆虫駆除とコンクール参加◆野ネズミの駆除◇ネズミを殺すには薬や器具を使うがネコイラズのような危険な薬は充分注意して取扱う◇野ネズミも同時に行うとよいが、薬の中には危険なものもあるから注意する◇ネズミ取りを徹底的に行う地区に対しては保健所の医師の講習会も開催する。

◆二月中実施の越冬昆虫駆除▽ハエのサナギ取り実施▽ハエの成虫は見付け次第殺す▽肥だめや便つぼの中のウジ虫は薬をまいて殺す▽蚊の幼虫は肥だめや墓地の花立、竹の切株等で越冬するから薬で殺す▽蚊の成虫は畜舎、納屋、物置等にかくれているから薬をまいて殺す

当選者ヤーイ

昨年十一月から暮にかけて行つた全国福助足袋祭りの抽選に常磐市から特賞の福助ミシン一台(時価三万五千円相当)が入賞したことが判り、当選者をさがしている。

平で伝染病予防に消毒

伝染病の発生シーズンを前にひかえて平市衛生課は昨年中に発生した赤痢患者及び保菌者三十四軒、腸チフス二軒からの発生を根絶するため二十日から二十九日までにわたつて「伝染病発生地区の冬季消毒並に越冬昆虫の駆除」を実施することになつた。

この方法としては患家の流し場下水溝、便壷、便所附近、塵芥箱附近の消毒とハエのサナギとり、蚊の撲滅を図るもので、市内全地区にわたつて三月中に衛生班設置地区に対し薬品の配布と指導を行うことになつている

スカタ靴支店 平信販指定店 チケット 平市二丁目

事故防止に万全

近づく関船金比羅祭

豊年豊漁と無病息災の神様として農村、漁村からあがめられている常磐市湯本の金比羅神社の例祭は今年も二十一日盛大に執り行われる。この金比羅祭りには郡内は勿論、県内を始め茨城、栃木、宮城岩手などからくりだす農漁村のおまいり客は毎年十万近くにのぼる賑いを見せる。

今年も例年にめげず賑やかにするため、神社側では神社道の両側に市をだすほか特にオカグラもくり出すことになつている。

なお今年は猿彦神社の例を繰り返さないように十五日午前九時から常磐署に署、神社、消防、青年団、ヤシの袋を集め事故未然防止を話合つた。当日には消防団も署員に協力して交通整理などに当ることになつている。

近く一せい摘発

当局モグリ炭礦に断

無届採掘で小川町桂進炭砿の坑口閉さを行つた東京通産局平石炭支局はさらに同町を始め内郷、好間などにも冬の需要期だけモグリでという無届炭砿が増えていることを探知、調査取締りに乗り出した一方平労基署もこれら炭砿坑内夫に婦女子を利用しているという聞込みを受けたので労基法違反で調査を進めている。

支局がいまゝで調べたところによると管内には百十二炭砿、四百八十九坑があり年間二百八十万トンを採炭しているが、昨年十一月ころから冬の需要期を予想して無届のモグリ炭砿が増え一月現在までに入つた情報によるとさきに抗口閉さを行つた小川町の桂進炭砿を始め従業員十名から四十名級の小川町M炭砿O炭砿、好間村K炭砿、T炭砿内郷市T炭砿など十炭砿近くにのぼつている。これら炭砿のほどんとはほかの炭砿の旧廃坑やむじな掘り跡を利用したものが多く無制限な掘り方をしているため働く者たちはいつも出水におびやかされ、このため附近の炭砿も出水の危機にさらされている。またこれら炭砿の大部分は坑内トロ押しなどに請負制で婦女子を使つている疑いがこくなつたので平労基署も支局と連絡をとりながら労基法違反容疑で調べを進めている。

四倉で町民爆笑大会

四倉町涛進会=会長青木由太郎氏=は来る二十四日(旧正十三日)午後六時から四倉小校講堂に於て同町の知名士に呼び掛け〃町民爆笑大会〃を催すことになつた。◇申込み先=同町公民館で二十日午後四時まで、◇申込み題目範囲=歌謡曲、民謡、舞踊、謡曲、落語、万才、手品、浪曲、◇出演時間=一人三分以上

割烹 開花 田町 電一三八九

常磐にお年玉一等賞

常磐市上湯長谷字小ノ田農業志賀寿美子さん(三)は東京都にいる友人から贈られたお年玉年賀ハガキが一等の一〇七組の六八〇四四九に入賞していることが判り、このほど湯本郵便局から自転車一台が贈られた。

呉羽労の創立記念式

勿来市錦町呉羽化学錦工場労働組合=組合長中野一氏ら組合員千余名=は十八日午前十時から同工場講堂に労働組合関係者を始め郡内知名士を多数まねき創立十周年の記念式典を盛大に行うほか、社内の素人演芸会など盛沢山な記念行事を行う。同労組は二十一年二月十八日組合結成以来、明十八日で創立十周年を迎えるわけ

今晩のラジオ

NHK(第一)

- 6、00 シンブン
- 6、25 七つの誓い
- 6、45 話題を追つて
- 7、30 歌の展覧会
- 8、00 演芸独演会
- 8、40 小ばなし会
- 9、15 放送劇石と岩
- 10、15 おかめ八目
- 10、40 幸福を拾つた話

ラジオ福島

- 6、05 空の向うに何がある
- 6、25 リボンの騎士
- 6、40 鞍馬天狗
- 7、10 歌のデパート
- 7、30 ひとよぎりの秘密
- 8、00 素人歌合戦
- 8、50 夜の調べ
- 9、00 明色歌謡ゲーム
- 9、30 ドラマどくろ銭
- 9、45 キツコーツルアワー
- 10、05 名作アルバム
- 10、25 夜の希望音楽会
- 11、05 時事解説

今晩の映画

世界館

- 7、21 青銅の洞くつ
- 8、22 死美人風呂
- 18日マデ・電58

民劇

- 6、45 江戸ツ子金さん捕物帳
- 8、35 決闘巌流島
- 16日マデ・電1322

東映劇場

- 6、40 ほまれの美丈夫
- 8、10 大地の侍
- 18日マデ・電65

ひかり座

- 6、35 黄金の銃座
- 8、34 チヤタレー夫人の恋人
- 20日マデ 電1338

聚楽館

- 7、00 悪の決算
- 9、05 ヴエラクルス
- 20日マデ・電470

平館

- 6、45 赤ちやん特急
- 7、55 東京春場所大相撲
- 8、50 子供の眼
- 18日マデ・電466

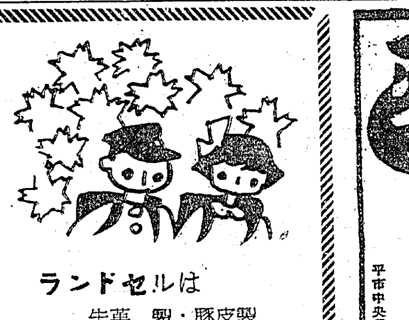

ランドセルは
牛革製・豚皮製
ビニール製の豊富な
平駅前
いづみや
TEL348

平名物
若ひな鳥料理
自家飼育
お一人前一五〇円
一羽料理もあり
出前迅速
お食事のデパート
不二屋
平市中央通り 電八八六・一七五〇

一味自慢
江戸前 寿司
割烹 小料理
◇仕出し承ります◇
和洋食
特選 支那そば
◇出前迅速◇
奈加や
平市才槌小路 電395

外科 整形外科 性病科
内科 胃腸科 呼吸器科 小児科
産婦人科
レントゲン科
平市南町二二
財団法人 磐城済世会
松村病院
院長 松村亨
電話 本院 一〇二七 分院 一八九六 一六九二

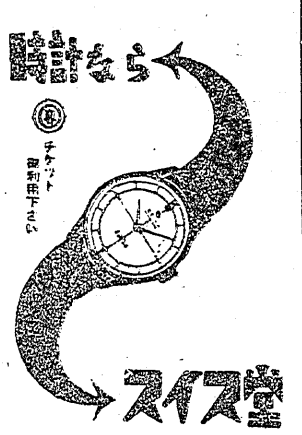

時計なら
チケット御利用下さい
スイス堂
平市五丁目

平けいりん
場外車券売場
福島市・郡山市
若松市・平市 大町
発走11時
小雨決行
2月
12・13・14 18・19・20
主催 平市