常磐毎日

発行所
平市田町75
常磐毎日新聞社
電話1210番

産婦人科
斎藤医院
平市田町 電九〇二
駅ヨリ三分
入室完備

具体化するか分設案

廿八日　初の五市首脳會議

總合グラウンド

常磐地区五市の市長及び議長協議会は二十八日午後一時から平市役所議事室でひらき、五市の懸案でもあり、また市営バスの運行問題とからんで微妙な動きもあると伝えられている総合グラウンドの建設問題を協議することになった。協議の内容は、野球場、競技場、プール、屋内体操場、バレー、テニスコートなどおよそ十万坪、工費三億円を要するこの大事業を現在の財政状態から一市で進めることは先づ困難であることから「分設案」を主体として行われるものとみられているが、その場合維持経費の面で最も容易である野球場の位置をめぐり再び争奪戦に発展する可能性もあり、五市の完全な妥結点を見出して具体化するまでには相当の難航を予想される。なお五市の市脳会談でグラウンド問題が再び不調整に終るような時期が起れば、ようやくまとまりかけた市営バスの運行問題にも相当の影響を及ぼすものといわれそのの成行きは注目される。

総工費は三億圓

決裂すればバスに影響

総合グランド建設問題は強い郡市民の与論を反映、平市では二十九年五月荒川地内に五万坪程度のものを建設する計画を進めて来たが県当局では常磐地区を一本とした総合グランドの建設を希望しているため昨年四月、四市の広域都市計画協議会が発足したのをけい機にこの問題を持ち出したものであるが、再三の協議にもかかわらず時期の問題、建設場所の問題などから話合いがまとまらないため一時単独でも推進すると言う強硬案をたて、昨年九月には新議員による特別委員を結成して「総合グランド分設案」なるものを作成県当局に陳情して来た。

一方これに呼応して各市でもそれぞれ市営グランド形式の構想を進めていたが、特に内郷市では、堀坂地内に広大な候補地をあげ常磐市の協力を得て、その実現運動に乗り出したので形勢は平市と新興四市、特に内郷市との争奪戦のようなかっこうに発展、現在に至っていることから一部からは市営バスで四市の協力を求めた平市が総合グランドも独占する気なら四市はバス問題に協力を断わるだろうし、共同戦線を張って平市と相まみえることになろうなどと伝えられ、またある会合の席上新興四市の市長が共同戦線の申合せを行ったとも伝えられているものであるが、

十万坪の総合グランドを建設するには三億を越える資金を必要とすること、建設してもその維持費が容易でないことなどから現在の段階では単独で出来ないこと、また平市自信も最初から分設案を主張していることからこの際五市一本のグランド建設を推進しようという声が強くなって来たので平市が音頭をとり、首脳会議を開く運びになったものといわれる。

先妻を殴る

内郷署は二十六日、内郷市宮町平太郎の売炭業折笠忠義(四)を傷害容疑で書類送検した。

去る八日の午後七時ごろ折笠の先妻である同市綴町下馬場を呼び出し、高坂町地内常磐線路ワキで以前の別れ話のことから因縁をつけ鉄道線の玉石でキヨ子さんの頭部を殴り、金治十日の裂傷を負わせた疑い、折笠とキヨ子さんとの間には二人の子供があるが、子供の引き取り方法で絶えずいざこざをおこしていたもの。

平市内校の学芸会日程

毎年学期末をひかえると各小、中学校では恒例の学芸発表会の練習に大童となっているが、平市内小中学校十八校のうち、各校の日程が次の通り決定した。

▼一月二十九日、夏井小▼同三十一日、一小▼二月七日、三小▼同十七日、二小、四小、夏井小、高久小▼同十九日、草野小草野中、五小、六小。

本町通り再舗装

平商連で運動を推進

三十メートル大通りをのぞく平市内国、県、市の舗道は県内十二市のうち最も悪く、市民から舗道の整備が要望されているが、平市連合商店会と市商工会議所は現在の国道が十五丁目通りに移管になる前に再舗装をしてもらおうと国道再舗装の運動を起す一方、近く代表が上京して建設省に陳情することになった、現在長橋町から鎌田橋までに抜ける国道は県下で最も交通量が多いうえに水道ガスの配管施設が無軌道に配管して修理の度に掘り起すなどでデコボコがはなはだしく、通行人からあぶないと批難されるなど舗装あつてないようなため三丁目を始め国道沿の商店会から再舗装の声が上り、商店連合会などで協議した結果、市商工課などの協力を受けて再舗装運動に乗り出すことになったものである。

建設省に陳情する運動計画による平市研町入口から一丁目を通つて鎌田橋に抜ける延長約千二百余メートルを舗装し直してもらおうというもので、工費は約二億円を要するものと見られる。なお十五丁目通りに国道が移管になるのは四月一日開設に決つた国民金融公庫平支所は社屋を現在平市三十メートル通りに建設中の平商工会議所会館南側に建てることを決定、

最上理事ら來平

公庫支所敷地を視察

丹野課長の話

再舗装をしなければと思っていたところに坂本商連会長から話があり運動を起すことになった。しかも舗装には二億円以上もかかるというので市、県道になった場合は実現がむずかしいので国道のうち是非再舗装させたいと思っている三十四年ごろになるので、この前に国道事務所の直かつ工事として行つてもらうわけ

障害者に職場を

廿一日　更生相談会開く

生存競走のはげしい社会の一すみに置忘れられた様な存在になっている人達のため、一人でも多く手職を身につけさせ立派な仕事を世話しようとまた一般社会人に負けない人を養成して社会経済に活動できる人をつくりあげようと石城福祉事務所、平公共職業安定所では一体となって職業斡旋、補導所入所などに本腰を入れてのりだすことになった。

平市など五市を除く石城地方の身体障害者は四百五十五名で、内訳は肢体不自由者が三百二十七名、視覚障害者七十九名、耳聾障害者四十一名、言語障害者は八名となっており、約七割が戦争犠牲者、落磐、交通事故、生れつきなどの肢体不自由者になっている。このほか身体障害手帳の交付を受けていない人が二百五十名と推定される。平市など五市を含む石城地方の障害者は約三千名が数えられているこの人達の就職状況は約三分の二が仕事についているが殆どが自家農業に従事しているだけで商業関係になると時計、靴、あん摩などに進出しているだけ変つたところでは雞鶏場の主人、写真屋の技術を身につけて一般人にひけをとらない人もいるが大半は現実主義の社会にとり残されている。

平職安所と福祉事務所はこの人達をなんとか更生させようと骨を折っているが、一般人の関心は薄く頭を痛めている。この対策をはかるため三十一日には平市公会堂日本間で身体障害者職業更生相談会を開き、就職斡旋、職業紹介、職業相談また福島、仙台、東京にあるラジオ、理髪、時計、洋裁、義足の修理、製造などの身体障害者職業補導所入所の促進をはかる一方障害者自身にも保障法によるタバコ小売店などの専売事業の有先許可、また同法に定められた汽車など交通機関の割引などを説明して更生意識をたかめるとともに一般の理解を深めて大々的に職場開拓にのり出すことになった。

落盤で重傷

二十五日午前十一時四十分ころ大日本炭砿磯原砿第一斜坑石四方で作業中の掘進夫石野国平さん(三六)はハツパ後切羽面を点検していたところ突然岩石が崩れ落ちその下敷となって右大たい骨々折六カ月の重傷を受け磯原診療所に担ぎ込んだが、生命がきずかわれている

カミソリで切る

商売上のいざこざから同業者をカミソリで切つた男がきのう内郷署の調べをうけた。

内郷市綴町一の坪古物商平野泰一こと丁仁柔(四七)は去る二十三日夜七時ごろ同人宅で商売仲間の同市宮町金坂鈴木春治さん(四三)、佐藤要さん(四三)を合わせ三人で酒のみ中、古物売買のことから鈴木さんと口論となり、佐藤さんの仲介で一度はおさまったものの、帰り際に鈴木さんに何か悪口を云われたのではないかと邪ずいし、いきなり日本カミソリを持ち出して二人のあとを追いかけ、鈴木さんを突き倒して路上にねじふせカミソリで同人の左上まぶたに全治一カ月の傷を負わしたもの、調べをうけた平野は「酔っていて何をしたのか全然わからないと頭をかいていたが、一応傷害容疑で二十六日書類送検された。

菅波公民館に電話新設

平市夏井菅波公民館はこのほど市内電話を取り付け、二十八日から回通する、電話番号は草野九番甲である。

石城中学校社研で発表会を開く

石城地区中学校社会科研究会＝会長穂積豊秋氏＝では二十七日午前九時から小川町小玉中学校で郡下四十六中学校の社会科担当教諭が集まり、研究発表大会を開く、この大会は政治、経済、社会の各分野にわたる生きた研究発表授業と「社会のみかた、考え方を育てる社会科指導はどうすればよいか」などのテーマ

天気予報

（今晩）西の風晴のち時々曇（明日）西よりの風遅くなって曇（海上）今晩も明日も多少風波がある。

品質本位
万年印のコム豆腐
万年印コム長靴
代理店
横山商店
平市三 TEL94

修理　卸
迅速サービス
石城計量社
（旧大津工商所）平市カヂ町 電1469

御和洋菓子
新銘菓『水石』『ゴルフ』新發売
常磐総合開発の重大な推進軸として水石山は今や時代の脚光を浴びて参り、昨年十一月高松宮様が御来県の際には水石山ゴルフ場に玉歩を印されました。
大木屋製菓は此を記念して磐城銘菓『水石山』あんらん「ゴルフ」を製作、磐城の代表銘菓として全国に発売
常磐総合開発の一端をになうたいと存じておる次第です。何卒御愛顧御笑味下さるようお願い申上げます
多少に拘らず御注文に応じます。
店主謹白
大木屋
平市南町五〇　電話一六〇九

冬の栄養は肉食より
合名会社　緑屋
本店　一丁目　電五三九
支店　中央通　電七九四
支店　銀座通　電二二七

御挨拶
皆様の食堂〝満腹〟が開店いたしましてから早くも一年、お得意様各位の日頃たゆまぬ御激励と御弁達を戴き開店記念日を迎えることが出来ました。これもひとえに皆様のごひいきの賜と深く感謝いたしております
当店では皆様の御愛顧にむくえるため〝ラッキーナンバー揃え〟をお贈りいたしたいと思います。
何卒、倍旧のごひいき、御愛顧を賜わるよう店主店員一同心から御願い申上げます
記
一、〝満腹〟にて一品お召上りの方あるいは出前一品につきラッキーナンバーくじ一枚進呈
一、当店の電話番号二一二〇とお揃えの方に感謝リバ券十日分進呈
一、残念賞としてこの券十枚御持参の方に感謝リバ券一枚進呈
一、期間二月一日ー七日まで
大衆食堂　満腹
平市三田小路
電話二一二〇

簿記実務検定試験合格者

第五回

▽一級　片寄畿、石井喬、高田勉、熊谷正二、武内英子、藤田将征、中川桂子

▽二級　大関博、四家誠、丹野久、上面甚典、泉いく男、金成忠治、坂本光夫、緑川秀俊、吉田兵衛、小沢磨志男、久保木信夫、本田勝雄、粟谷茂、渡辺政彦、吉原修、阿久津文雄、大越哲夫、金本勝男、下斐勉、沼田茲、本田正夫、佐藤千代子、深谷和子、豊竹久良子、大原仁枝、馬上ハツ子、志村えい子、高木良枝、猪狩史生、飯田雅夫、酒井武久、船生道輝、半田敏子、松本幸子、北郷千代子、阿部京子、鈴木忠、国井スミ、梅原静江、江尻幸子、井沢哲雄

▽三級　佐川信一、大河原英一、福岡勝子、安田静枝、吉田文雄、井出旭、菅原実、矢代昭男、田口芳子、山野辺静一、石井照明、林昭生、馬上文夫、斎藤和夫、泉いく男、岩佐一男、加藤正一、河田忠三、金田日支紀、神野清一、坂本光夫、志田照夫、鈴木英貫、鈴木敏之、園部光良、田子英長、根本順一、馬目征四郎、渡辺和雄、小野好孝、岡山寿、能出仁一、坂本勝利、島田守、内藤友男、永井時夫、新妻力男、根本光晴、小沢磨志男、樫村英治、賀沢浩、小野塚和夫、太田祐一、飯高新平、阿部信行、青山桂寿、山野辺正昭、坂内清修、江尻郁郎、斎藤孟、松崎敏一、斎藤哲男、小沢昌孝、春木一雄、大槻祥二郎、小野源太、鈴木俊行、松本俊一、本田勝雄、山際大介、渡辺功、松崎公一、山野辺常一、粟谷茂、吉田正夫、若松忠幸、森行康、鈴木平吾、阿久津文雄、吾妻源吾、猪狩実充、大江実充、大江統、大和田安信、佐藤光一、椎名恒民、鈴木佳吉、鈴木一郎、西尾紀平、小西文政、田辺哲、清野幸男、本田正天、桝井隆、根本六合彦、小森山和子、佐々木キミ、早川滋子、菅原恵美子、比佐栄子、猪狩敬子、赤土京子、小松喜子、押田久子、熊田道子、木田実子、村田代利子、村出明子、馬目京子、野上恵子、須藤チヨ子、渡辺紀子、太田淑子、大原仁枝、坂本洋子、佐々木ユキ子、猪江通子、高木喜久恵、飯塚京子、根本鈴江、奥山知恵子、鈴木富士子、鈴木文恵、鈴木昌子、田久都子、水野登子、吉田順子、酒寄静江、馬上ハツ子、野崎菊枝、水谷嘉子、星野ハル、相川桂子、岡野公子、小野喜久子、樫村美津代、志賀孝代、志村エイ子、高木良枝、丹野輝夫、佐藤兼司、草野和威、高屋和子、上遠野富子、金成俊、戸田アサ子、荒川義春、佐久間昌佳、佐藤栄子、小泉博道、久田信子、伊野良行、高崎公久、平山信義、斎藤志男、富岡幾代、遠藤静子、今村悦子、江尻宮子、斎藤郁子、小野早苗、大田静子、北村勝孝、安島一男、多田喜和子、後藤美智子、蛭田幸子、大塚勇三、古茂田亭、遠藤三平、大平信行、荒川信雄、野口栄子、赤津恭子、古川多恵子、草野博、小野伊勢雄、荒川豫、大庭政志、青木貞二、飯塚静、鵜沼幸子、若松勝子、松本容子、渡辺昭、高木則子、小口ノブ子、柴崎欽子、国府田利子、本田茂吉。

供米代の行方？

石城でおよそ六億円

農家の最も大きな現金収入である米の代金はどれくらい農村の懐に入つたか？、旧正の大売出しをひかえた平市を始め各市商店街はこの金の話題にもちきり、まもなく供米代金をの行方を追つて華々しい商戦をくり展げるだろう。そこで県信連平支部で供米代金の状況を聞いてみた。

同支部で十二月末現在で調べたところによると供米は農協と米肥連取扱を合せて二十九年の三万石をはるかに上廻る七万八千六百五十六石に達し、この支払金は前渡しを含めてなんと昨年の倍以上にもなる六億八千百六十万円の多額に上つた。これは大豊作のうえに供米代金が大幅に上つたためである。しかしこのうち冷害資金を始め肥料代、信連貸付、農薬手形、家畜導入などの返済費一億一千百四十一万円が天引され直接農家の手にわたつたのは五億五千十九万円しかし農家も冷害などで苦しめられて来たためか、なかなか堅実になり、さらにこのうち肥料購入資金として四千万円、定額貯金として五千二百二十五万円が農協に、このほか三億一千万円が農協を始めそれぞれ銀行、信用金庫などに積みたてられ、実際に農村で現金として渡つたのは一億四千六百五十四万円となつている。しかしその後肥料購入資金や定額をのぞく貯金はチビチビ引出され、現在の貯金は約二億円というところ、まだ商店の賑わいかんではこの貯金は相当流れるだろう。

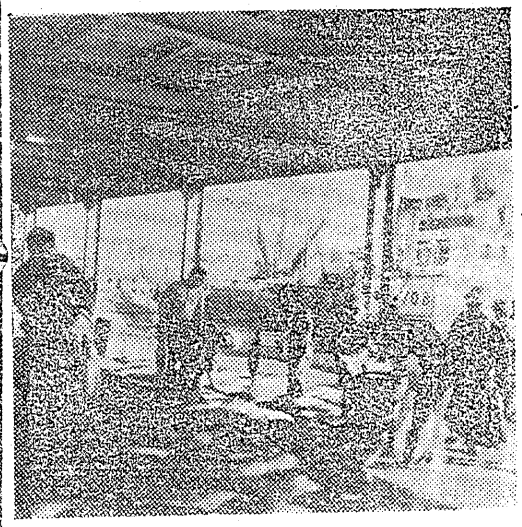

ビンチョウマグロ大漁

賑わう小名浜

ミナト小名浜の商港賑わいにともない昨年ごろから石城の漁港として脚光を浴びて来た中之作港は輸出冷凍魚のホープビンチョウマグロが連日水揚されて、港はサンマ漁最盛期以来の活気を見せている。このマグロはちょう子沖南東で漁獲されたものですでに二十日ところから約二万貫、二十二日も三千貫が水揚され、貫四百十三円から三百六円で京浜方面にトラックで送られた、小名浜港も二十四日にはイワシ五千貫、ビンチョウマグロ五百貫の水揚景気に沸いている。

（写真は市場前に山積されるビンチョウマグロ）

住宅、土地の御希望者は

小名浜土地建物斡旋所（所長小野朝吉氏）は、次の売宅お知せを次のように公表した。

▽店舗土地付＝小名浜上町十四番地、の本町通り宅地九十五坪、▽平、六十八坪、▽公園下御陣屋前県道筋土地四十坪建物十八坪▽臨港前大通りなぎさ一番地の三百余坪、▽小住宅一棟▽高級二階貸間八畳二間

金と共に消えた女

始めて知つた浮世の味のつれなさに自殺計つた青年

クリスマスの夜――、初めて入つたバーの女給に熱をあげ、足繁く通いつめた青年が、「金の切目が縁の切目」とばかりすげなくされたのを悲かんして自殺を図つた事件が常磐市にかくされてあつた、去る十六日午後九時すぎ常磐市水野谷、常磐炭砿鹿島砿々員伊藤次男君（三）＝仮名＝がすい眠剤をのんで自殺を図つたが、寝息の様子をおかしく思つた家人に発見され、手当をうけて一命を取りとめた。伊藤青年は何故自殺しようとしたのか、そこは口うるさいヤマ倉のことゆえ想像以上のデマをとばして伊藤さん一家を困惑させたが、その裏はこうだ…。

彼は真面目な若者で勤務のうえでも上役や同僚からよく面倒をみられていた。去年のクリスマスの夜友人三、四名とともに市内にくり出しクリスマスの空気を満喫していたのであつたが、たまたまバーのドア――を開けたのが伊藤君を苦悩のどん底におとしこむけい機になつてしまつた。

ビールを飲みながら話題に花を咲かせているとき、スツとそばに寄りそつた女給A子（二〇）に「私の好きな顔立ちだわ」とかなんとかいわれてポーズとなり、その後は友達の目を盗んで足繁く通いつめたもの、暮のボーナスも費い果し、とつておきの貯金もおろしてはA子とすごす一時に無上のよろこびを味わつていたが、入れあげるだけ入れあげたあげく千、二千の借り飲み代も出て来るころになると女の態度は一変顔を合せても、笑顔さえみせてくれなくなつてしまつたことから落たんと悲願の余り自殺を計つたというわけ、幸い一命をとりとめた伊藤君は心一機転職場に通つている。

今晩のラジオ

NHK（第一）

6.00　シンブン南京豆物語
6.25　七つの誓い
6.45　四局通信
7.15　録音ニュース
7.30　浪花演芸会
8.00　歌の花ごよみ
8.30　放送劇由起子
9.15　のんきタクシー
9.40　時の動き
10.15　長唄
10.40　歌舞伎の見方　味わい方

ラジオ福島

6.05　空の向うに何がある
6.25　リボンの騎士
6.40　駿馬天角
7.10　歌うダイハツ三輪車
7.30　歌のトランプ
8.00　民謡奥の細道
8.30　浪曲玉手箱
9.00　平凡アワー
9.30　コロンビアアワー
10.05　名作アルバム
10.25　夜の希望音楽会
11.05　時事解説

今晩の映（画）

世界館

7.12　つば鳴り街道
8.16　怪盗と判官　28日マデ・電58

民劇

7.00　復しゅうは俺に任せろ
8.50　雷鳴の湾　27日マデ・電1322

東映劇場

7.27　雄呂血の秘宝
8.45　なぞの決斗状　28日マデ・電65

ひかり座

6.52　はりきり娘
8.39　へそくり社長　30日マデ　電1338

聚楽館

6.30　りやく奪された七人の花嫁
8.35　ケンタツキー人　30日マデ・電470

平館

6.30　ただひとりの人
8.55　野菊の如き君なりき　28日マデ・電466

まだ優秀品の揃つている
婦人オーバー半額に
近い赤札特売
一丁目と平和通の
洋服の鈴勘へ！
男女既製服続々入荷
御注文服も責任ある当店へ
TEL1638・732
一寸遠いが勉強と評判の店
婦人オーバー・スーツ・ズボン
オーバー・背広・ジャンパー

常磐でサービス講習会
常磐商工会議所と湯本公民館共催の「店主、店員のサービス講習会」は三十日午前九時から湯本公民館日本間で開く、
ダイヤ古山

百聞は一見にしかず
男女既製服
オーバー　毛布
指定商連盟チケツト御利用
衣料品の鈴屋
大町通り　電1788

前売開始
新春家族
義侠をめぐる三人の女
若尾文子の新妻が夜毎つぶやく可愛い寝言・恨と涙
初詣ごと
長谷川一夫・京マチ子・山本富士子・高峰秀子
（大映カラー・総天然色）
空前絶後!!四大スタアの初顔合せ！二月五日から上映
大河内伝次郎・進藤英太郎
黒川弥太郎・志村喬
柳永二郎
前売券　大100学70
前売所
一丁目　金沢屋菓子店
三丁目　三幸デパート
四丁目　マルトモ書店
五丁目　金光堂
七丁目　久保田美容院
駅前　鈴屋菓子店
大通り　文化堂
世界館

内科　外科
金成医院
平市鎌田町　電話八二六番

断然うまい
ヤマフル最上醤油
ヤマフル栄養味噌
電10番
鹽屋

一九五六年最新型
御婚礼用家具
室内和洋家具
各種陳列中
◇平地区福対協指定店
◇平指定商加盟店
◎配達無料サービス
家具のデパート
自家製造
伊東家具店
平市新川町　電四六四
工場　平市大町

火力の強い
火持の長い
ガスの少い
徳用石炭
電話三三番
長谷川商店
平市田町
常磐炭砿販売会社