常磐毎日

発行所
平市田町7.5
常磐毎日新聞社
営業部専用 1.210
編集部専用 1.269

お手盛り値上げに警戒

議員報酬一万五千円に

平市 サヨナラ市議會に上程

平市のサヨナラ市議会は二十五日午前十時から市役所会議室で開く。会期は二十五、六の二日を予定。主な提出議案は三十二年度の追加更正予算一千九百十四万四千五百六円をはじめ、新川北第二土地区画整理事業費追加更正予算、職員給与条例改正、職員並びに各種委員の報酬額及び費用弁償支給条例改正、消防吏員給与品及び貸与品条例の改正など二十三議案と三十一年度平市才入才出決算など七報告であるが、議員報酬の大巾な吊り上げ（議長一万七千円から二万円に、副議長一万三千円から一万七千円に、議員一万円から一万五千円に）は多分にお手盛りくさいところもあり、また先に市長ら三役の給与を大巾に引上げる際すでに議員給与の値上げという含み？があつたと酷評する声も開くので相当活発な論議をよびそうである。なお一部には議員報酬の吊り上げは満場一致でという蔭の工作が進められているとも伝えられる。

主な追加更生予算

「才入」◇市税四、九五九、〇〇〇（自転車荷車税六〇〇、〇〇〇、市町村たばこ消費税二、四五六、〇〇〇電気ガス税一、二〇〇、〇〇〇、鉱山税七〇〇、〇〇〇）◇地方交付税三、六五一、〇〇〇◇国庫支出金四、四八六、四三五（国庫負担金三、六五二、一三五、国庫補助金八三四、三〇〇）◇県支出金一〇、二六〇（県負担金三八、二四〇、県補助金四八、五〇〇）◇寄附金一五〇、〇〇〇◇繰越金四、四四四、八三一◇雑収入三三、五〇〇◇市債一、五〇〇、〇〇〇◇才入合計一九、一四四、五〇六

「才出」◇議会費一、四〇三、〇〇〇（議長以下議員の報酬を十月分より増給する差額追加）◇役所費三、三五三、〇〇〇（職員期末手当　〇、一五増率の追加額四六八、〇〇〇、諸費二・八八五、一〇〇）◇消防費一八九、一四一（消防署九三、九四一、消防団費九五、二〇〇）◇土木費四、一五三、七〇〇（道路橋梁費九二〇、五〇〇、都市計画費七三三、二〇〇十五丁目塩線重要線街路事業費二、五〇〇、〇〇〇）◇教育費一、七三四、八三三（教育委員会費七六、四五九、小学校費九四、一七九、中学校費二三、五九五、公民館費一三八、一〇〇、営繕費六〇〇、〇〇〇、雑支出二五〇、〇〇〇、平第二小学校増築費二〇二、五〇〇、藤間中学校拡張費三五〇、〇〇〇）◇社会及労働施設費七、五八八、八二〇（生活保護費四、二五〇、〇〇〇、民生委員費二四、二五〇児童福祉費二四、二五〇、社会福祉費五〇、〇〇〇、身体障害者福祉費二四六、〇〇〇、養老園費五〇、〇〇〇、住宅費三、七一七、〇〇〇、失対事業費六七五、六八〇）◇産業給済費八二〇、二六一（農業委員会費一七〇、二六一。水産費三五〇、〇〇〇、漁港費三〇〇、〇〇〇）◇財産費二、二五八、〇九一◇統計調査費一五五、一一五（工業統計調査及び中小企業総合基本調査附帯調査費四六、三四五、個人サービス業総済調査費八、九九〇、農業基本調査費九九、七八〇）◇諸支出金二、五一一、六五五（過年度支出金七三、三四五、繰出金二、五八五〇〇〇）◇才出合計一九、一四四、五〇六

鹿島小中校講堂落成祝

磐城市鹿島小中学校講堂（公民館併設）の新築落成式は二十二日午前十時から三代市長、常磐市長代理根本教育長らが出席のもとに盛大に行われた。席上木村士木委員長からこの講堂は四カ年から地元民の切実な要望が本日ここに実現したもので当初二百九十二万四千円の予算で指名入札の結果磐城市定西小原工務店が二百八十万円で請負、三十二年九月十日着工、十一月三十日に完成したもので今後大いに活用し以つてよき教育の発展としたいと述べ席上協力された

平小鐵道の建設

代表ら近く促進陳情

常磐総合開発の飛躍的発展の原動力となるものに交通網の整備が上げられている。そのうち最も必要なものの一つとして常磐地区総合開発期成同盟会、平市、磐城市などでは平小鉄道の実現を関係者らに陳情していたが、最近の現況は小名浜港の一万トン埠頭の整備、さらに国道建設などが急速に進んできたため磐城市から平市―磐越東線を結ぶ線の必要が痛切に感じられるようになつてきた。このため期成同盟会などでは近く国会、鉄道建設審議会、国鉄本社、運輸省に早期建設を請願することになつた。

平市を中心とした石城地方は五市三町四村で人口三十五万をもち小名浜港は商港としてすでに一万トン埠頭が整備されており また漁港としてもすぐれ、さらに中ノ作港、豊間港には常時三百隻に及ぶ漁船が根拠し県下海洋生産の九割をしめ全国にも知られている。小名浜港には県水試などの関係官庁も多く重要な産業線の必要が多い。また陸上においては常磐炭田を抱え、埋蔵は約七億トン（鉱区は約五千万坪）といわれる。すでに常磐炭礦ではこの開発に着手し将来は海岸地帯に及ぶものと見られているほか、天然ガスの開発による一大産業地帯が期待されているというもの。

比較的高い平市

常磐市は一―二割安

建築促進委員会、消防団、婦人会青年会、農協、PTA等に感謝状が授与された。

物価調べ

県経済統計係、平市役所では県内主要都市の十一月小売物価を調査していたが、このほどまとまった。調査対象は福島、会津若松、郡山、平、白河、喜多方常磐、相馬、田島の八市一町で穀類、肉類、野菜など細部にわたつての小売価格が出ている。平市と常磐市の場合をみると総体的にみて物価は常磐市が一割から二割安くなつている。品目別で特に差があるのは精米、干うどん、小麦粉あじ、肉類、キャベツ、ほうれん草、干のり、入浴料などは常磐市が安く、いか、バター小豆、きうりなどは高値を呼んでいる。このように平市が物価で高値をはるという原因は常磐地区の大都市でその消費量も多いということがあげられており、今後の商業発展のうえにも問題となるだろうと関係当局ではみている。次に両市物価の比較をみる。カツコ内は常磐市における物価値である。単位は円

◇精米（ヤミ）一升一二〇（一二七・五）◇精麦一キロ五五（五三・七五）◇干うどん百匁二二（二〇・二五）◇あじ百匁三五（三〇）◇ぶり六〇（八〇）◇煮干七五（七〇）◇塩さけ一〇〇（九五）◇牛肉一六〇（一三五）◇豚肉一七〇（一四五）◇鶏肉一六〇（一五〇）◇バター一六五（一八〇）◇甘しょ七〇（五五）◇馬れいしょ七〇（六〇）◇小豆一八〇（一三〇）◇ほうれん草一二五（七五）◇ねぎ一二（一〇）◇玉ねぎ二五（三〇）◇大根五（二）◇きうり三〇（五〇）◇干のり九七・五〇（七六・六六）◇豆腐一三・三三（二〇）◇こんにゃく一二・九〇（一六・六六）◇しょう油二リットル一七五（一六〇）◇みそ二七（二〇・六六）◇ソース二合五五（四七）◇りんご二〇（一七・五〇）◇木炭五二〇（四八六・六七）◇入浴料一五（三）◇理髪料一五〇（一二〇）

三万九千七百名

平市の有權者数増える

平市選挙管理委員会では三十二年度基本選挙人名簿、海区漁業調整委員会委員選挙人名簿をこのほどまとめた。それによると登録人員は総計で昨年より七百十九名増加した三万九千七百六十五名、男一万八千五百五十三名、女二万一千二百十二名となつている。一方海区調整委員は千七十二名（男八百四十四名、女二百二十八名）で昨年より九十五名増えている。これは各種選挙の際には重要な資料ともなつている。町名別にみると次の通り

▽長橋七二九▽古、研町七二三▽紺屋町三九三◇旧市内二一、五三三▽田町六九三▽二丁目三〇七▽二丁目三二九▽三丁目三二五▽四丁目二五四▽五丁目三六二▽新川町六六二▽材木町四三四▽鍛冶町四八三▽南町七七六▽久保町九二〇▽胡麻沢九一七▽北白銀九〇六▽仲間町一、二〇一▽鎌田一、一三三▽六町五二八▽堤の内三九四▽白銀四九六▽才槌小路七六六▽旧城跡一、四八六▽八幡小路六〇三▽月見町八四六▽北目五六七▽大町、十五丁目一、〇四七上平窪五〇八▽中平窪五七九▽下平窪五七五▽中塩二三八▽四ツ波一二九▽蒋、大鯨二三六▽鉄道官舎二〇一▽正月、ねぎ町六三七▽飯野地区二、五二〇▽北白土四三四▽南白土一八三▽谷川瀬四七七▽上荒川三六九▽下荒川三九六▽中山二七七▽小泉八六▽吉野谷三七▽上高久二六一神谷地区二、四九四▽中神谷六五六▽塩二八〇▽鎌田七四八▽上神谷二七五▽上片寄二九二◇下片寄二四三◆豊間地区三、三三〇▽豊間一、八六六▽遊磯六八八▽沼の内七六六◆高久地区一、七一五▽上山口一六四▽下山口一三六▽神谷作二五一▽下高久一、一六四◆夏井地区一・七三一▽山崎二三〇▽菅波三五四▽荒田目一七九▽上大越一七九▽下大越五三六▽勝間二六三◆草野地区三、二八七▽泉崎、下神谷、原高野二、五四二▽愚目、綱谷、北神谷、水品七四五◆赤井地区三、一六五▽第一区四四九▽第二区四二一▽第三区三五二▽第四区三五八▽第五区四一七▽第六区四二八▽第七区七四〇

忘年会・新年会のお伴に！
「アコー胃散」「ヌール」の服用で胃腸が安心!! !! !!
明日も元気に出勤に「タウロエツキス」を一本
☆すぐに効る平銀座三角くじ
東芝テレビの当る大売出し☆
あこう薬局
平銀座

主よこの商魂をあわれみ給え
世界中で一番にぎやかなクリスマスは仏教国の日本。しかもそれは商人が烟ぎたてるからと言われますが、何と言われてもプレゼントは嬉しいものです
○サンタ菓子　五〇円―三五〇円
○森永菓子　一九〇円九二〇円
○洋酒詰合せ三百円―二五〇〇円
水曜特売　かぶ朝鮮漬百匁一八円
越藤
小名浜
平市

四倉東寶開館の御挨拶
時下寒冷の候御尊堂には益々御健勝の程御喜び申上げます 今度皆々様の御後援を頂き四倉駅前通りに映画館「四倉東宝」を新装開店の運びと相成りました 何卒倍旧の程御願い申上げます
昭和三十二年十二月二十四日
四倉東寶
経営主 齋藤彌三郎

外科 整形外科 性病科 財団法人 磐城済世会 平市南町二三
内科 胃腸科 呼吸器科 小児科 松村病院 院長 松村亨
産婦人科 精神科 レントゲン科 電話 二二二七 二二二七 二二一〇

御宮
製造販売 と神具
平市新川町 橋本屋
TEL 1948

ちん餅加工承ります
例年の通り責任を以つてサービスいたします
水の打たない足の強い
一升 三五円
◎お早目に御注文下さい
平製パン
平市鍛冶町 電二一

ピッタリとお気にかなうこと うけ合い!!
正札洋服店
平市大通り

二人の女性めぐる 多感な青年の愛情

流暖

世界館

日足祐三は何年ぶりかで東京の土を踏んだ。今は病床に居る恩人志摩博士から破産しかゝつている志摩家と志摩病院の建てなおしを依頼されて、勤めて居た製薬会社を辞め、はるばる北海道から上京したのである。主事と云う名目で翌日から日足は志摩病院の一室に陣取つて病院の動静を調べ始めた。院長の息子の志摩泰彦が医者としてもビジネスマンとしても無能な事をよい事に病院内の腐敗はその極に達して居た。少女だつた令嬢の啓子が今ではもう立派に成長し、アメリカ留学から帰つたばかりと聞いて日足は今昔の感を新たにするのだつたが、その啓子が病院でも秀才の聞え高い若い医師笹島と婚約中と聞いて、何かが気持が沈んで行くのを感じるのだつた。

ある看護婦の自殺事件で不思議な能度を取つた石渡ぎんと云う看護婦に、日足は自分と同じ場所に住む人間を感じて、興味が湧くのだつた。そうした事からぎんを日足に近づけぎんは病院内の情報を提供する事を約束した。

…◇キャスト◇…
日足　祐三……根上　淳
石渡　ぎん……左　幸子
志摩　啓子……野添ひとみ
▽同時上映「大平洋のかけ橋」
▽二十四日から二十八日まで

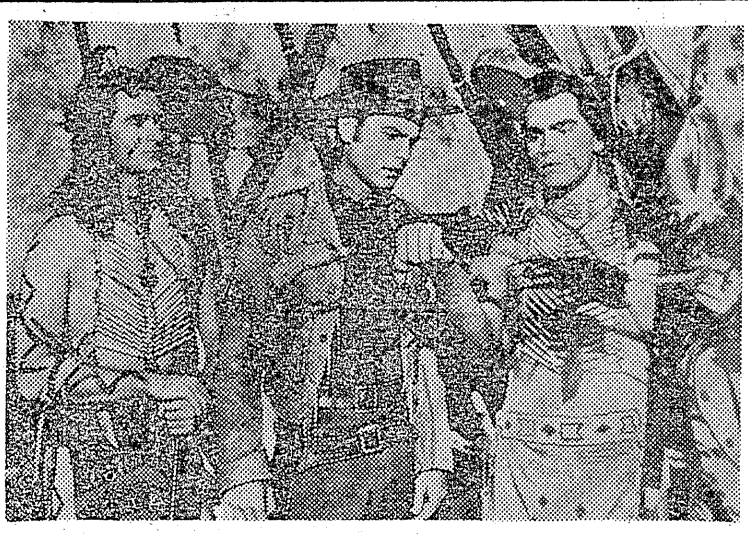

九人の死刑囚

平館 冷酷なカメラで描く

実地検証が終り、拘置所の独房に投ぜられた若い死刑囚村岡修は、途端に「殺すなら殺せ」と喚れ廻つたが、壁に爪で刻まれた「此処に入つた者は、すべてを諦めろ」と云う落書に、深く胸をえぐられたのだつた。この拘置所には九人の死刑囚が処刑を待つているのだが、真先に呼ばれた佐藤は、年老いた祖母に最後の面会が許され、熱い涙にかき暮れた。午前十時―それは死刑囚にとつて悪夢の時間である。冷い石畳をコツコツと響かせて迫つて来る刑場への迎えを死刑囚は「今日は俺か、今日は俺か」と死への恐怖に異常に緊張した神経で眼を血走らせ、全身を耳にして待ち構える。

その日、バタンコ（刑場）に連れて行かれたのは佐藤だつた。彼の遺歌「ちちははの恋し慕わし罪の身を、ゆるせゆるせと壁にもの云う」を聞かされ、死刑囚達は暗たんたる面持になつた。修の養い親の前田まさが面会に来た。修の母は、空襲の最中、屋根の下敷となつて死に、彼は戦災孤児として保育園で育てられたのである。その頃修の恋人美奈子は田所弁護士の所へ相談に出かけていた。

…◇キャスト◇…
吉永美奈子……左　幸子
村岡　修……小林　旭
川波　幸夫……近藤　宏
▽同時上映「雌花」
▽二十四日から二十八日まで

忍術御前試合

東映スコープの快作

戦国時代百年の乱世を平定した豊臣秀吉は、大阪に日本第一の金城鉄壁を築いた。しかし諸国にはなお、油断のならぬ大名がひそかに牙を磨いており、これを知る秀吉は福島正則の家臣山城大力丸に大阪城隠しとりでの絵図面守護を依頼する密書を持たせて、稲葉山の奥深く隠住する甲賀流忍術の名人戸沢白雲斎の許へと旅立たせた。だが大力丸は、途中の山中で黒装束に覆面の伊賀流忍者石川五右衛門のために妨げられ、密書はその師匠である百地三太夫の手に渡つてしまつた。

甲賀流と雌雄を決せんとする三太夫は、密書をたずさえ五右衛門と女忍者さぎりを連れて天下を狙う徳川家康を聚府城に訪れ隠しとりでの絵図面強奪と秀吉暗殺の密命を受けた。その頃稲葉山では甲賀流の極意を極めようと、切り立つた崖上にまた岩を噛む激流の上で厳しい修業を続ける白雲斎の一子戸沢虎若丸が疲労の末山中に倒れている大力丸を助けていた。秀吉からの依頼を聞いた白雲斎は己の老齢を理由に若き虎若丸を推挙し、虎若丸も絵図面を守るため、大阪城に行くことを約束した。

…◇キャスト◇…
戸沢虎若丸……伏見扇太郎
〃　白雲斎……高松錦之助
山城大力丸……尾上鯉之助
▽同時上映「第一〇一航空基地」
▽二十三日から二十八日まで

大番会

民劇

昭和七年――、初夏の緑に彩られた宇和島在を両手に鞄と風呂敷包みをぶらさげた丑之助が歩いて行く。株の相場に失敗に失敗していささか気分の重い帰国であつたが、帰つた家は株を当てたときの恩恵を受けて新築されており逢う人は何れも丑之助を出世者として敬つて〜れるので敗軍の将とはいえども故郷の味も満足捨てたものではなかつた。雖をいえばただ一つ東京で覚えた女遊びが不自由なこと。そこで宇和島築地の待合に通つて、梅香という芸者と忽ちネンゴロになつた故郷で十カ月を送つたところおまきさんから百円の為替を送つてきた。

兜町で丑之助の失敗もそろそろホトボリがさめたから帰つてこいという。丑之助はホクソ笑んだ。梅香には必ず東京に呼びよせてやると約束し、新たな斗志に溢れて再び上京した。上京した丑之助の第一の仕事は故郷の森家から託された菅海苔を今は有島伯爵に縁づいている可奈子にとどけることである。

…◇キャスト◇…
赤羽丑之助……加東　大介
父　丑　治……谷　晃
母　タ　ネ……沢村　貞子
▽同時上映「一」
▽二十五日から二十八日まで

トコリの橋

聚楽館

朝鮮の戦争がたけなわのころの物語。アメリカ海軍の第七十七機動部隊が朝鮮の東海岸にそつて北上していた戦艦一隻、巡洋艦二隻、エツセクス級空母二隻駆逐艦十四隻という編成だつた。旗艦は空母「サヴオ」その艦橋に第七十七機動部隊司令長官ジョージ・タラント少将が立つていた。タラントは髪に白いものがまじつていて、その表情にはどこかに暗い影があつた。

いま甲板からヘリコプターがとび立つのを眺めていたのだつた甲板には出動していた「バンサー・ジエツト」が一機づつもどつてきていたが、一機だけもどらない機があつて、海中に不時着したという無電がはいり、ヘリコプターが救助に出かけるのだつた。ヘリコプターに乗りこんだのは小男のマイク・フオーニーと背のひよろ長いネスター・ゲイミツジという水兵だつたマイクは緑色のスカーフと緑色のシルクハツトを見ると元気が出て、安心するのだつた。

…◇キャスト◇…
ハリーブルーベイヤー大尉……ウイリアム・ホールデン
ジョージ・タラント少将……フレドリツク・マーチ
ナンシーブルーベイヤー……グレイス・ケリー
▽同時上映「白い羽根」
▽二十四日から三十日まで

今晩のラジオ

◆NHK（第一）
6:00　子供の時間
6:30　一丁目一番地
6:35　人さまざま
7:00　録音ニュース
7:15　クリスマス家庭音楽会
8:00　民謡をどうぞ
8:30　お笑三人組
9:00　ニュース解説
9:15　赤い夕陽
10:00　素人即席演芸会
10:15　時の動き
11:00　歌は結ぶ
11:15　海外のクリスマス
12:00　世界をつなぐ
◆ラジオ福島
6:00　ドニーの童話
6:20　赤胴鈴之助
6:40　スーパー千一夜
7:00　音楽の小箱
7:10　録音ニュース
7:15　人情夜話
7:30　お笑い街頭録音
8:00　都会という港
8:30　バンピタンアワー
9:00　トクホン浪曲アワー
9:30　歌謡オールスター
10:00　名作アルバム
11:00　江戸三国志
10:30　世界のXマス音楽
11:00　時事解説

割烹 開花 四町 電一三八九

天下の名車 白井の自転車 加藤自轉車商會 平市長橋町 TEL1677

ヤシカ8 一五五〇〇 豊富取揃

各社映写機展示

年末 クリスマス 奉仕販売

コニカ3レフが安くなりました ¥31500

富士商会 平駅前 TEL2144

Xマス プレゼント！ ……新しい……センスの……贈り物……
カバンと袋物の専門店 福山 平市2丁目 TEL317

特選 牛・豚・肉（福島ハム製品）ハム・ベーコン・ソーセージ の御用命は 電1726 イヂバンナヂム
★迅速配達の店★ 広越肉店 平市田町10

御歳暮 御贈答には 箱詰 鰹節 新巻 大量入荷 ほしやなぎ 平市四丁目 電二一三

人工衛生 パールに落下 ハイスピード コーヒー（マシン） 直径 1米 目方80キロ 最新式コーヒー器械がレストランパールに設備されました 安くて旨いコーヒーが即座に出来上る様になりました ぜひ御試飲下さい コーヒー 40円 ☆モーニングサービス☆ 7時30分〜11時まで トースト付 40円 レストラン パール 平市田町 TEL1388

看護婦 家政婦の御用命の方は（呼）電一〇一二番へ 労働大臣認可（募集）看護婦 家政婦 年令問わず 派出多忙 石城看護婦家政婦斡旋所

御婚礼家具一式 お正月の御三方 ◈テレビが当る 銀座の福引大売出し 十二月十五日〜一月七日 百円お買上げ毎抽せん券 各種漆器類曼荼羅陳列 家具のデパート あるが 本店 平市銀座街 電二二三 支店 平市四丁目 電二二九五