常磐毎日

発行所 平市田町75 常磐毎日新聞社 営業部専用 1,210 編集部専用 1,269

憩いの…… 殿堂……
旅館 翠月
平市新田町 電332

テレビ お正月には受像できる

水石山中継所に月末には完成

水石山に建設されることになつたテレビのサテライト中継所（無人局）が十二月末には完成、お正月には一般の家庭で受像が出来るという明るい見通しがついた。

13日局長ら来平 建設地を最終調査

平市テレビ中継所誘致特別委員会（委員長坂本昌蔵氏）市町村会はテレビの恩恵から忘れ去られている石城地方に中継所を設置しようとNHKなど関係当局と接渉していたが、去る十月末に水石山に電源を設置し次第中継所を新設するということになつた。このため設置場所の最終決定をするためNHK仙台吉岡技官、東京岩淵技官の両名が来平、坂本特別委員長、鯨岡平市観光課工などとともに現地調査を行つている。中継所が設置される場所は水石山の三角点附近のゴルフ場第二ホールわきであるが、この場所は数回にわたる実験の結果に於て受像のはつきりするところでもある。この調査に引続き十三日仙台、東京から局長が来平して最終的決定をすることになつたため、調査が終り次第に工事に着手、十二月末には完成の見通しがついたものである。

この電源施設は工費二百二十万円で合戸村から引くことになつているが、巨離が五キロという延長のため中継所設置場所まで電柱八十六本が建てられる。また工費のうち三分の一に当る七十万円はNHKで出資することになつているもので、この施設が完成すればNHKが工費千二百万円で受信設備十坪のサテライト中継所（無人局）の建設に着手するため十二月には完成、一月早々には受像可能となつたものである。また水石山中継所によるサービス・エリア（視聴圏）は南は茨城、北は富岡町まではつきり映るが親局の受信周波数を変えて増副放送する。

湯高、磐女が優勝

浜通り高校体操競技会

石城地区高体連主催の第四回浜通り高校対抗体操競技大会は十日湯本高で磐高、磐女、原高、湯本高の四校が参加して開かれた。男子は鞍馬、鉄棒、平行棒、跳馬、吊輪、徒手の六種目、女子は平均台、徒手、平行棒、跳馬の四種目について競技が行われたが結局男子は湯本高、女子は磐女Aチームがそれぞれ優勝した。成績次の通り

「男子」◇徒手①佐久間嘉考（原高）一八・五点②弓野（湯高）一七・八五点③渡辺（原高）十七・五五点◇鞍馬①高橋光政（湯高）一三・〇点②弓野（同）一二・七〇点③佐藤（同）一二・五点◇吊輪①高橋光政（湯高）一七・六点②弓野（同）一六・七体③鈴木（同）一六・五五点◇平行棒①鈴木稔（湯高）一六・九〇点②山野辺（磐高）一六・九〇点③高橋（同）一六・八五◇鉄棒①佐久間嘉考（原高）一六・二点②弓野（湯高）一六・一点③渡辺（原高）一五・六点◇跳馬①佐久間嘉考（原高）一七・五点②渡辺（原高）③鈴木（同）

「女子」◇平均台①服部圭子（磐女）一六・九五点②佐藤（同）一六・五点③高橋（同）一六・〇点◇平行棒①高橋文子（磐女）一七・三五②佐藤（同）一七・一〇点③志賀（湯高）一六・九〇点◇徒手①高橋文子（磐女）一七・五五②服部（同）一七・三五点③佐藤（同）一七・二五点◇跳馬①高橋文子（磐女）一六・四五点②服部（同）一六・三五点③佐藤（同）一六・〇点

「団体」▽女子①磐女Aチーム一九九・九五点②湯高一八八点③磐女Bチーム一七〇・七〇点

男子①湯高二八六・四五点

古山四位に入賞

世界重量挙

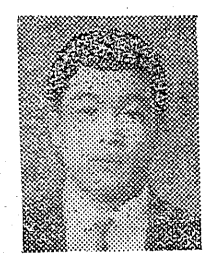

世界重量挙選手権大会第二日は九日イランの主都テヘランでフェザー級が行われたが、日本代表の古山征男選手が総合三四二・五日本新（プレス一〇七・五日本新。スナッチ一〇〇日本タイ、ジャーク一三五・〇日本新）と輝く記録を樹立して世界各国の強豪を尻目に第四位に入賞した。また同じく日本代表の武田文雄選手は総合三二二・五（プレス九五・〇、スナッチ九七・五、ジャーク一三〇・〇日本新）の記録で第六位に入賞したのでさきに五位入賞した郷土代表の宵柳選手につづき三人目の入賞である。

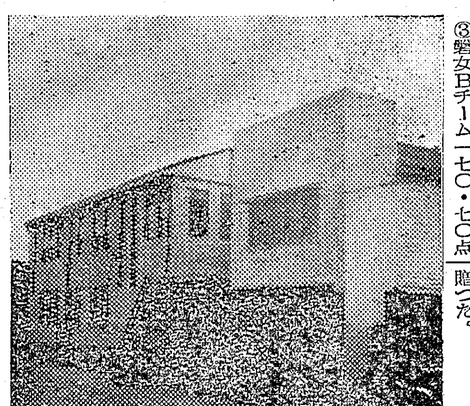

北澤氏（常磐炭礦）ら表彰

炭鑛技術向上に功績

東部炭鉱技術会では十日午前九時から平商工会館会議室で三十二年度総会、創立十周年記念式を行い席上次の人々に表彰状、感謝状を贈つた。

◆表彰状

▽「深部切羽の冷房について」常磐北沢丙次氏▽「鉸坑方式による増産とその経済的効果について」常磐斎藤春悦氏▽炭車ピン離脱防止装置について」高萩川上昇氏▽「ジイーゼルロコの坑内採用に関する改善」高萩中村敬、笹原重夫氏▽「チツプラーおよび操車装置」古河別府忠典、猪狩龍男氏▽「ローヘツトスクリーレのふる面支持枠に関する改道」大日本中尾英隆氏

◆感謝状柳高萩炭鉱沢良助氏、関本炭鉱加古平吉氏

石城畜産共進会

二十三日平工前で開催

家畜の資質の向上と有畜営農確立をはかるため石城地方有畜営農振興会（会長鈴木栄一氏）では産業文化祭協賛行事として二十三日平工前で第一部種豚（牝、牡）第二部肉豚、第三部めん羊の第三回畜産共進会を開く、また畜産功労者の表彰も併せて行う。

審査は審査長に県畜産課武藤技師があたり規準は日本種豚登録協会及び日本めん羊登録協会の体格審査標準で行う。なお出物畜産は各地で審査を行つた。入選家畜は平市五、四市が四、町村三の割合で出場、種豚二十頭、肉豚三十頭、めん羊五十頭が出場、時賞一点、一等二点、二等三点、三等五点となる、なお申込み締切は十八日まで当該市町村まで。

マキ棒で殴る

内郷署は十一日内郷市宮町峯根炭鉱夫鈴木秀一（三七）を傷害の疑いで取調べた。十日夜九時半ごろ同市宮町峯根六五炭鉱夫野崎香久雄さん（三七）は鈴木の家に行つてあばれたため、かつとなつた鈴木はマキ棒で野崎さんを殴り頭に全治十日間の傷を負わせたもの。

二十日に開館

一万トン船入港祝い

磐城市辰巳町地内に財団法人「小名浜海員会館」が誕生した。会館は旧松田病院跡に完成したもので、市が総工費百四十万円を投じて去る九月着工、木造二階建の松田病院を改造したモルタル仕上げ百六十坪、内部は六、八十一畳の客間が十一室、八坪の娯楽室、食堂のほか便所、浴室、調理室などの設備がある、この会館は小名浜港に入港した船舶乗組員家族の福祉厚生施設として建てられたもので一万トン級貨物船、姫路丸（一万五百四十トン）が同港に入港する二十日から開館する。

浜三郡教員剣道成績

浜三郡教職員対抗剣道大会は十日午前九時から内郷高校に十五名の選手が出場して行われ、三郡とも一勝一負の成績で午後二時半終つた。

相馬9—6双葉
双葉9—6石城
石城8—7相馬

お酒 一良久 平市五丁目電三一八

時津山 初日を飾る

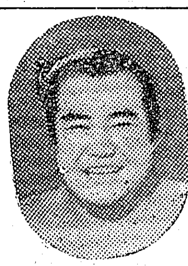

大相撲九州場所初日、三根山と顔を合せた郷土力士時津山は三根の突落しをよく残し押し倒し、また序二段沼田山は鳴海を破つてそれぞれ幸先よい初日を飾つた。（写真は時津山）

銘菓 六段最中 平凡

伝書鳩の迷子を保護

一羽のひな伝書鳩がきのう十日平市四波に迷い込み、親切な平市大字四波の田小野克男君＝四高三年生＝が大切に育てている。足かんには94日本三二標準、渡辺と記してあり一日も早く飼主の引取りをまつている。

看護婦 家政婦の御用命の方は（呼）電一〇一二番へ
労働大臣認可 石城看護婦家政婦斡旋所
（募集）看護婦 家政婦 年令問わず 派出多忙

結婚式披露宴にどうぞ……
旅館 よし川 平市田町 電二八二

君よ知るや藤越娘の心意気
問屋の投げものでビスケット一千貫ほど、値をたゝけば百匁三〇円で売れるのですが菓子部の女主任は人工甘味料の味がするからとキツパリ断りました
○ビスケット百匁四二円—八六円
○おこし 〃 五七円—九八円
○せんべい 〃 五七円—一八〇円
火曜特売 練ミルク 缶詰 八〇円
藤越 小名浜 平市

可愛いお子様の
七五三祝
ケーキを
200円より各種
……ご贈答に……
……お土産に……
……御用命のほど……
開花亭パン
平市五丁目 TEL342

石炭コークス
火力の強い 火持の長い カスの少い 徳用石炭
※電話 三七番。二三七番へ
一俵よりお届けいたします
平市田町 常磐炭砿販売会社

ハイファイ装置は古山電気 平2

厚生医療指定病院 労災保険指定病院 肢体不自由者相談所
財団法人 竹林病院
院長 竹林貞吉
外科 整形外科 内科 小児科呼吸器科 皮膚科 泌尿器科 理学診療科 レントゲン科
本院 平市十五丁目十三番地 電話 六〇八・八一二番
分病棟 平市小太郎町十三番地 電話 一二七四番

冬のモード
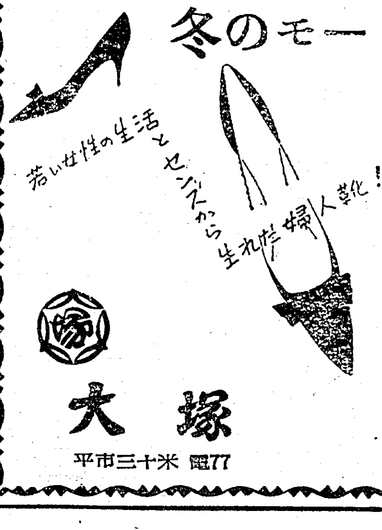
若い女性の生活とセンスから生れた婦人靴！
大塚
平市三十米 電77

読書週間の感想文

「風船虫を読んで」

四倉小四年　菅波純子

この間学校の図書館から風船虫という童話の本を借りて行きました。風船虫のほかにたくさんの童話がのつていましたが、風船虫を一番おもしろく読みました。

和一君という子どもは頭でつかちで、元気のないよわそうな子どもです。自分の考えがあるののか、ないのかわからないようにあまり口に出さないでだまつています。」お医者さんのおとうさんと、おかあさんはありつたけの力をつくして、じょうぶにしてやろうとしたが、どうも思うようにならなくて、和一くんはあいかわらずのぶらぶらびようたんのようなよわ虫少年でした。和一くんのおかあさんはちょつともあぶない所があれば和一くんを外へ出しません。そんな時、和一くんはたゞお友だちがあそんでいる所を家の中からだまつてながめている子どもなのです。いつたい和一くんは何を考えているのでしょうか自分もみんなと同じように、あしたい、こうしたいと、とい ふ考えがないのでしょうか。

和一くんはどうして、思うようにお話のできない子どもなのでしょうか。生れつき体がよわくて、おとなしいということもあると思いますが、それよりもおとうさんおかあさんが、ガラスばこのお人形のようにだいじにするからかも知れないと、私は思いました。けれども、私がいちばん感心したことは、和一くんのお友だちが、みんな親切で、和一くんをけつしていじめたり、悪口をいつたりしないとことです。何かおもしろい新発明のあそびなどがあると、わざと和一くんが見ているまどの正面へならんで、やつて見せたりします。その中でも良助くんは和一くんより二つも年が小さいのにまるで和一くんのおにいさんのようにやさしくめんどう見てあげるのには、私は読んでいてとてもうれしく思いました。

このよわ虫の和一くんが学芸会に風船虫のかんさつを、発表する人にえらばれたという所で私はびつくりしました。うまくいくようにと心に思いながら、ページをくつていきました。発表はうまくいきませんでした。あがつてしまつて、お話ができなくなり、会場は、ワイワイ大さわぎになつてしまつたのです。どころがその時、つかつかとだんの上にあがつてきて、和一くんを助けて発表してくれたのはあの親切な良助さんだつたのです。良助くんは何というよいお友だちなのでしょう。和一くんのその時の気持はどんなだつたでしょう。私はホツとしましたよく、よわい友だちをいじめて喜んでいる人もいますが、そういう人とくらべたら何とやさしい良助さんでしょう。和一くんは、きつとこのよいお友だちに力づけられて強い子になると思います。良助さんいつまでもお友だちになつてあげてください

電力周波数を統一

常磐炭礦　坑内外の整備進む

電力周波数は大きく六十サイクルと五十サイクルの二つにわかれているが、最近東京、東北、北海道電力が五十サイクルに統一されてきたため、現在五十、六十サイクルの二つの周波数をもつ常磐炭砿でも五十サイクルに統一することになり、坑内のポンプ、せん風機などの改造、新設などが着工と進められている。

明治二十二、三年ごろは直流電気で電燈がともされたが、間もなく交流電気供給が始つた。東京ではドイツからの輸入機械による五十サイクル、大阪では米国からの輸入機械による六十サイクルが大勢を支配し、その後この両サイクルが普及することになつた。ヨーロツパ各国ではほとんど五十サイクルに統一されており、アメリカは二十五サイクルもある六十サイクルに統一、カナダは二十五サイクルが六十サイクルになつている。

日本だけは二つにわかれ統一されていない。終戦後の昭和二十一年に商工省主催の周波統一準備委員会で六十サイクル統一への機運がみえたが、その後費用の点でみすみす統一したほうが事業にうまみのあることがわかつていながら従来通り方部則の周波数統一となつた。周波数が統一されると電力の金国的融通が自由となり、電力供給の安定性が増大するまた石炭の節約も期待できる。それに電気機器やこれで運転される機器の能率が向上するばかりか電力価格も安くなつて国民経済への影響が大きいという利点もある。

このため中部より西は六十サイクル、中部以東は五十サイクルとすることになつた。東京、東北、北海道電力は五十サイクルに統一された。東北電力が五十サイクル一本になる以上巨大な電力を必要とする常磐炭砿が五十、六十の二つの周波数電力を使用していることはできず、加えて東北電力にいまもある六十サイクルの発電設備も送電線も木戸川の発電所以外は老朽化しているので今後の大きな期待はもてなくなつている。

また会社としても二つの周波数をもつているとイザという危機の際に電力の融通がきかぬという障害があるし、二つの周波数をもつことは配電系統が複雑になることは当然である、さらに五十サイクル一本に切りかえることによつて電圧が六十サイタルの場合は二千三百ポルトなのに五十サイクルの場合は電圧が三千三百ポルトなので配電の損失が少なくなり電圧が高いことによつて送電線が細くてすむので電線代が安くあがるという利点が生ずる。さらに五十サイクルの匆来の共同火力発電所も十一月一日に営業運転に入つた朗報もあり、五十サイクル一本に常磐炭砿が統一されることは当然となつてくる。

しかしこれまで六十サイクルつ発電を行つてきた湯本火力発電所は周波数チエンジヤーによつて五十サイクルに交換して使用できるうえに極度の需要の多い最近の電力事情からみても湯本発電所の今後の存在如何が考えられる。

全支部一せいに

常炭鉱で厚生斗争

常炭鉱（四十支部、組合員二万一千人）はこの程平市労働会館で生活対策担当者会議を開き全支部一斉に厚生闘争を行うことを決めた闘争は望海支部の場合①二、三番方の保安要員常駐②坑木の台車積運搬は個人でやらないなど五項目また常磐支部が①社外通勤者にマキ増配、払下げ炭の質同上②各戸をケイ光灯に切り替える③下浅貝区の下水修理④寮主の廃止などそれぞれ各支部の実情に応じつ家庭集会所、現場の施設改善を要求し実質賃金の向上がネライ。これまで各ヤマごとに独自の立場で交渉してきたが、闘争方針を決めて全支部一斉に闘争するのはこんど初めてである。

さらにこの日の会議で①ケイ肺対策②各支部の生活協同組合の強化のため炭鉱生活対策協議会を結成し将来会社の購売会を廃止する③健保の引上げ反対④中小企業団体法案の撤回の運動方針を決め、増子執行委員が十一日から開く全炭鉱生活対策担当会議に出席後、反対運動を行う

大安売り!!

でこ市二十二日から

産業文化祭協賛、平名物でこ市は二十二日から三日間平市三十米大道りで開く。参加店は一流商店の謝恩大サービスなど掘出し物で店を山にすることになつている。

平部会優勝

秋季弓道大会

石城弓道連盟では十日常磐市常磐炭砿弓道場で秋季弓道大会を開いた。入賞者次の通り。

▼団体＝①平部会（高原、倉島福場）②小名浜弓道会③常磐弓道会▼個人＝①大野三段（好間）②倉島三段（平）③高島（内郷）④根本二段（平）⑤江尻初段（内郷）▼射道優秀者＝倉島三段（平）

社会福祉連絡協会

石城地方社会福祉連絡協議会（会長若松晴司氏）は二十一日午後一時から常磐市役所で総会を開き、赤い羽根共同募金の反省と来年度の計画、助け合い運動の実施方法などを協議する

今晩のラジオ

◇NHK（第一）
六、〇〇 子供の時間
六、三〇 一丁目一番地
六、四五 民謡のしおり
七、一五 録音ニュース
七、三〇 三つの歌
八、〇〇 お父さんはお人好し
八、三〇 私は誰でしょう
九、〇五 ニュース解説
九、一五 赤い夕陽
九、三〇 民謡を訪ねて
一〇、一五 街頭録音
一〇、四〇 風流唄草紙
一一、一〇 きょうの国会から
一一、二〇 世界をつなぐ
一一、四〇 夢のハーモニー

◇ラジオ福島
六、〇五 トニーの童話
六、一五 赤胴鈴之助
六、四〇 スーパー千一夜
六、五〇 音楽の小箱
七、一〇 録音ニュース
七、一五 人情夜話
七、三〇 メリー花形演芸会
八、〇〇 君が代花形浪曲集
八、三〇 歌う遊覧船
九、〇〇 寄席のひとゝき
九、三〇 コロムビアアワー
一〇、〇五 名作アルバム
一〇、一〇 ガイトタイム
一〇、一五 江戸三国志
一〇、三五 夜のしらべ
一一、〇五 時事解説

今晩の映画

▼世界館 十二日迄 電二六八
六、三四 忘れじの午後八時十三分
八、四五 弥太郎笠
▼東映劇場 十二日迄 電六六
七、一五 哀愁のりんご園
▼民劇 十一日迄 電二三三
八、三三 富士に立つ影
六、三三 あらくれ
八、一七 女体は哀しく
▼ひかり座 十一日迄 電一三六
七、一〇 肉弾鬼中隊
八、三〇 野望に燃える男
▼聚楽館 十八日迄 電四二七
六、三〇 バスターキートン物語
八、二五 OK牧場の決斗
▼平館 十一日迄 電四六八
七、〇〇 逃げだした縁談
六、三五 銀蛇呪文
▼平文化ニース 十三日迄
ニュース マンガ レーヨンの科学阿寒湖のマリモ

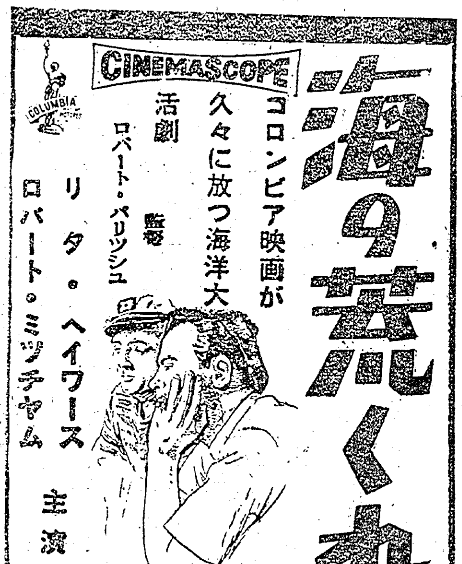

特選 牛・豚・肉 の御用命は 電1726 イチバンナヂム
（福島ハム製品）ハム・ベーコン・ソーセージ
★迅速配達の店★
広越肉店 平市田町10

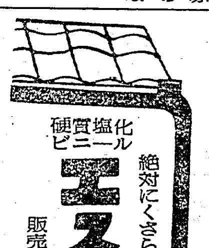

お酒のウマイ時季になりました
甘くて飲み心地のよい
モネカクテル 一〇〇円
御婦人からも大好評
純スタンド モネ
平市二丁目公会堂通り

きそば 寿司 宴会場の 酒悦
電1713