常磐毎日
発行所 平市田町75 常磐毎日新聞社
営業部専用 1,210
編集部専用 1,269

32年度産米　売渡し予約七万石に達す　平年作の一割増は確実

三年続きの豊作で昨年と比べ千七百六十四石オーバーする六万九千六十七石の三十二年度産米売渡しを予約した農協、米肥連ではさらに五千石を予約するため十一日石城経済駐在員事務室の主催で石城財務事務所に市町村、農協、農委、米肥連など関係者らを招き予約米売渡推進協議会を開いた。同室の調べによると三十二年の産米は平年の一割増収が確実視され農協米肥連に予約された数量は目標六万八千石に対し六万九千六十七石（八月十五日現在）となり昨年の売渡し六万七千三百九十八石を上廻つたが、さらに五千石を予約するために開かれたもの。

うまいので評判　安いねだんで　最高の料理
和洋食 中華 生寿し　満腹　デンワ 二二〇　出前迅速

二十余年間の研究集め「郷土物語」を出版　平市衛生課長の須藤さん

郷土の伝説や昔話が時代の変遷につれて消えて行く傾向にあるのでこれらを記録に残して長く伝えようと勤めのかたわら寸暇をさき古老や遺跡などを訪ね二十二年間の長きにわたつて研究を続けている文化人が平市にあり三十四年新春に「郷土物語」と題して自費出版されることになり、明る話題を呼んでいる。

研究家は平市衛生課長須藤茂左衛門氏（五四）＝須藤春峰＝である同氏は小学校教員時代にこの郷土史に興味をいだき、昭和十年から研究にとりかかつた。暇をみては石城郡内の古老や遺跡などを訪ねて歩いて資料を集録、昨年七月筆をとつた。現在約四百字詰原稿用紙約百枚以上にのぼつているが、全部脱稿すると五百枚以上になるという大作である。これを三巻に分けて第一巻はB6判、百頁に写真十五枚を掲載して印刷、来春早々に発刊する運びとなつたものである同氏の収める伝説も詩歌をする同氏の筆から文学的な香を放つて流麗であつて子供達にも判りやすく序文、平市長推せんの辞、長谷川教育の辞、発刊に当つて。についで「漁に出た愛児二人が荒海にのまれ、その名を呼びつづけて石に化した」という母の愛にかためられたその石を欠かぐと血が流れ出ると伝えられる「媼石婆さん」さらに天保年間の大飢きんに百姓一揆が起り平藩の年貢米取立役人内庄隼人の屋敷が農民に囲まれて焼かれ隼人の長女がその急を平藩に知らせようとこの囲みのなかを逃れ大カメの背を借て渡つたという高久の「延命淵と百間土手」「ロなし稼さん」「赤い猪」「徳尼と翁」「駒清水」「晋れい和尚」「蛇ケ淵」「一鍬塚」「偽のお月さま」「矢負い鮫」「丹後沢の人柱」「顕蔵主淵」「鼻取地蔵」「宵滝の血楼」など十五の伝説が収められる。

須藤氏の話　「郷土の伝説物語が時代の変遷につれて消えて行くことを心配して記録に残し、長く子孫に伝えて行くことにより愛ちようの面をたかめ、愛国精神をかん与したい、現場を歩き写真を撮り古老の話を聞いて集録した来春早々には発刊する」。

建設敷地本決り　テレビ中継所着工へ

水石山に建設されることになつたテレビのサテライト（無人局）の敷地最終決定をするため去る十一日NHK仙台高岡技官、東京岩淵技官が来平して二日間現場を調査したが、更に十二日NHK東京技術局送信部長藤島かつ己、仙台中央放送局技術部長岩田隆一、NHK福島技術部長関谷昇の三氏が最終視察した。その結果サテライト建設地はゴルフ第二ホール南約二十メートルの地点が最適であると決定、平市で敷地を無償提供すれば直ちに工事に着手することになりNHKと平市の間で書類交換を行う。この交換により直ちに着工されれば十二月末にサテライトが完成、お正月からは一般家庭で受像できる明るい見通しとなつた。

進まぬ工事に非難　内郷市の道路

三年前に着工した内郷市御台境地内の橋と道路の工事がさつぱりはかどらず「遅いにもほどがある」と地元民から非難されている。石城失対事業所では「失対事業の予算は特殊な事情があり一般公共土木事業のようなワケにはいかぬ」と語つているが、内郷市でも悩みのタネになつている。

この工事はさる二十九年春、工事二千万円を予定し三カ年継続の失対事業として着工したもの計画によると内郷市御厩地内の六号国道から水田を通る延長三百メートル、巾員六メートルの道路を新設、更に長サ四十八メートルのコンクリート永久橋を新川に架けることになつているが、失対予算の減額にあつて工事は意外に停滞し、三年目を迎えた現在やつと計画の三分の一ほどしかできない状態、道路の方は何とか片側の原型だけはでき上つたが、橋の方は橋ゲタの三基をつくただけでお手あげ、いまなお不自由なつり橋で間に合せている仕末である。

石城失対事業所では失対事業の場合は就労人員のワクに対して資材がくることになつており、一応完成のメドをつけても一般公共事業なみにいかない場合が多い、この工事がおくれているのも能率の低下より資材費の問題だ。と説明しているが、地元民たちはどんな事情があるにもせよ余りにもおそすぎると非難している

銘菓 [illegible]最中 平 凡

人見の公判延期さる

内郷市の放火事件容疑者人見勘一＝同市宮町滝＝にかかる第四回公判は十三日地裁平支部で開かれる予定だつたが、猪狩弁護人の急病により、二十日午前十時に延期された。

高萩炭鉱などストか

退職手当斗争中の磐炭労傘下高萩重内炭鉱労組ではきよう十三日正午期限付回答を要求しているが、不満の場合は十六日一番方から二十四時間スト、十八日から無期限ストに突入する

また平賀、須藤、常磐合同では十八日正午の期限付回答を要求二十一日二十四時間スト、二十三日無期限ストの予定。

貞輪院　葬送の際は御多忙中にもかかわらず遠路御会葬下され且つ御鄭重なる御香奠を賜わり御厚志の段有難く深謝致します
拝趨御礼申上可くの処紙上を以て御礼申上げます
昭和三十二年十一月十三日
平市月見町一三
喪主 根本品蔵
外 親戚一同

走路一部を変更　石城一周駅伝

石城陸協、同高体連、本社主催の第三回石城一周駅伝競走は二十三日挙行されるが、コースなどの最終決定をするためきのう十二日午後三時から平高等理美容学校で中継所、役員代表者打合せ会を開き事故防止と記録採取の確保などの面から大会運営、特に応援車の整理などについて検討した。走破コースは昨年と同一であるが、平市内、磐城地区の二カ所が道路工事のため一部変更され、第一区の中継所が三十メートル松村病院前、第二区の平ー湯本間は平市内の大通りが舗装工事のため三十メートルから市役所側通りを迂回して平税務署前に出て新大通りを通つて長橋に抜けるコースに変更、第五区の植田ー小名浜間は小名浜入口附近が道路工事のため下川海水浴場入口から八帆入橋を通り玉川橋に抜ける迂回通路を通る。第七区の豊間ー平は平変電所前の道路に曲折、三十メートル道路を真直ぐに平駅前から田町並木通りに抜け本社前の決勝点に入ることにそれぞれ変更された。（凸版は変更された駅伝コース）

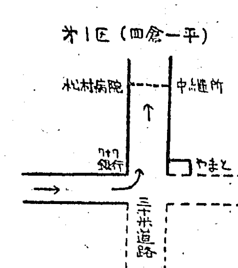

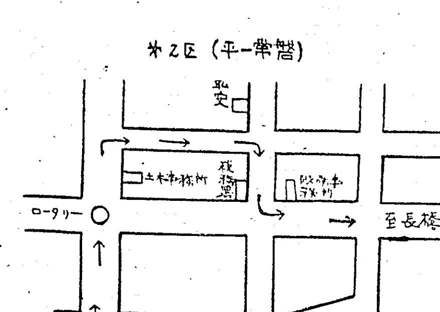

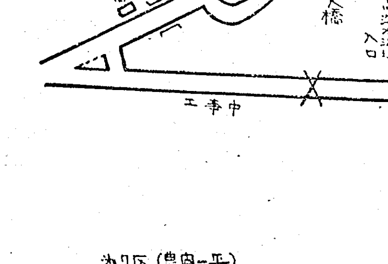

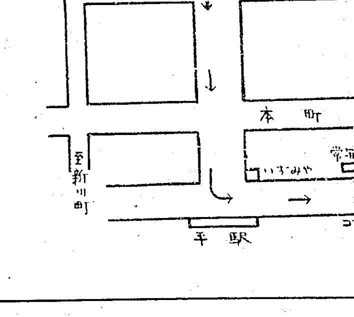

農協からサンマ注文

磐城市小名浜漁協組に十一日、二本松農協からサンマの注文が舞い込んだ。同農協中央会長物井俊雄氏ら十七人が同日午前十時ごろ小名浜漁協組を訪れ「ぜひ浜の水揚げ相場で出荷してほしい」と申入れた。販路開拓に頭をいためていた漁協関係者は大喜び、その場で千五百貫の契約をきめ、近く発送することになつた。

一 漆器と美術品 平 小松

タバコ屋荒し捕る

内郷署は十二日朝内郷市竹ノ内トビ職前科一犯広瀬高義（三三）を窃盗の疑いで捕まえた。広瀬はさる十月十二日夜同市宮町常磐炭砿町田売店に鉄格子の窓を破つて侵入、新生二十個、いこい二十個、酒一升、ゴム長ぐつ一足（五千円相当）を盗んだもの。

看護婦 家政婦の御用命は：電三〇七番へ
労働大臣認可　平 看護婦 家政婦 斡旋所
宿派出多忙＝看護婦・家政婦＝募集

今年の七五三祝子供靴は
感覚 色 ともに変つた 優美なものを！
おしゃれ靴 スガタ
本店 平市ぎんざ 電一一〇四
支店 平市二丁目 電二〇五九

限りなく広告を愛し スポンサーを愛する
常磐スライド広告社
平市大町（東北電力横）電四八六

硬質塩化ビニール
絶対にくさらない鋼で工作出来る
エスロン樋
販売店 大谷建材店 平市紺屋町 電三六六

コック 腕か サービスか？
大衆食堂はうまいといつても高級ホテル並みにはとてもくです。唯ふんい気が味を左右する場合が多いのでサービス係の訓練には全力をあげています
○ポークライス 九八円
○かつ丼 八〇円
○おしるこ 三五円
木曜特売 キウリ味噌漬 四〇円
藤越 小名浜 平市

民族の地下足袋運動靴大宮 TEL 649

男女臨時社員募集
▽男子＝十七、八才位と五十才以上の方
▽女子＝二十才前後　▽なるべく旧平市内居住の方
▽何れも直接御来店下さい　随時面接いたします
陳列ケース（三十本）譲度
▽ご希望の方は直接ご来店下さい
西武ストアー平店
総務人事課
平駅前 電六五六・一七六四

早くも入居者殺到
常磐の併存住宅完成

常磐市では階下を店舗に使えるという東北初の鉄筋コンクリート建てのゲタバキ公営住宅を去る二月から工費千五百三十三万円で湯本駅前旧国道東側に建設中であったが、三階建て延べ二百九十坪、鉄筋コンクリートの立派なものが完成、入居者を待つばかりとなった。

このゲタバキ住宅は従来の公営住宅が敷地難からとかく郊外に建てられて不評を買っていたので、これを解消するのと新商店街を建てるという一石二鳥の効果をねらっているもの。東北では常磐市がこの建設に先べんをつけた。階下の八戸は店舗、二三階の十六戸は住宅になるわけだが、一戸は間口、奥行とも三間二尺あり、これに台所、便所もついているというもので手ごろなモデル商店が軒を並べることになった。現在までにこの入居申込みは四十数名もあり、市土木課では人選に頭を痛めているが、建物が完成したので二十日ごろまでには人選を行って入居者を決めることになった。おそくとも今月末には新商店街がお目見得する。

この併存住宅は各方面から非常に好評をはくしているのでさらに湯本吹谷地内の〝玉の湯〟東側に工費千三百三十万二千円で鉄筋コンクリート三階建て十八戸の同様住宅を建てる計画を進めている。

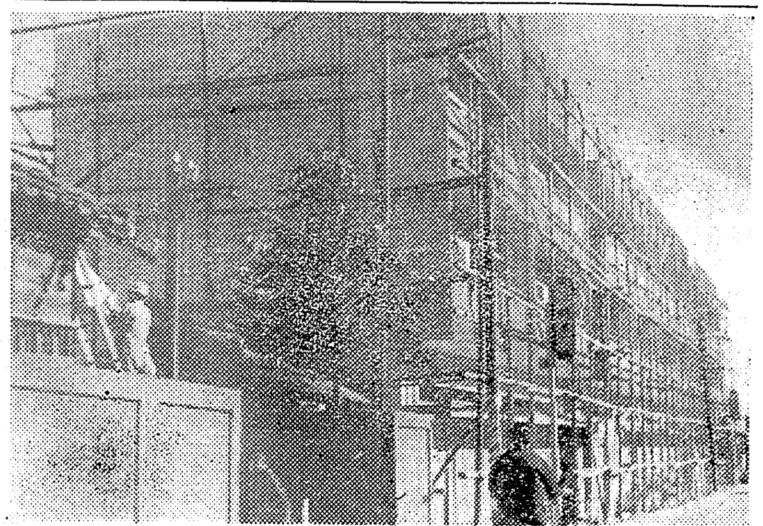

（写真は完成した常磐市の併存住宅）

磐城市など視察
中共の塩業視察団

貿易促進のため中共の国際貿易促進委員会顧問、中共食品工業塩務総局長婁時彦氏ら訪日。塩業代表団一行五名は去る十月二十九日以来全国各地の製塩事業を視察していたが十一日午後一時常磐線湯本駅着の下り急行で来県した。視察団一行は日本塩業協会の招きに応じて来日したものでいずれも中共では製塩事業の要人で同日午後二時から磐城市の日本専売公社小名浜工場を視察した。

同専売公社では三代川工場長からわが国の製塩事業と同工場で行われている加圧式の製塩方式につき説明を受けたのち工場内を視察したが海水の取入れから製品になるまでの工程がオートメーション、システムになっているのに驚き、興味深く圧縮機や蒸りゅう機をながめ、製造工程を熱心にメモしていた。一行は翌十二日に勿来市錦町の呉羽化学工場を訪れ、ここで中共から輸入した工業塩がどのように化学利用されているかを視察、記者会見で日本の製塩事業が技術的に非常に進んでいるのをみてわれ〳〵は大いに学ぶものが多かった。こんどの視察を通じて日中両国間の友好が増進された大きな収穫であると確信する

大型船も自由に
沼ノ内港二期工事決る

平市沼ノ内漁港は船だまりが完成したとはいっても底が浅く、稼ぎどき、またカツオマグロ漁などの遠洋漁業の大型漁船が出入に不自由なため沼ノ内漁協組、平市などが第二期工事の促進を県当局に陳情していたが、このほど三十三年度工事として近く着工することに決定した。

第二期工事は工費一千五百万円で港北側三千三百五十八立方米の岩盤改修工事を九百万円、現在八メートル幅の船路を十五メートルに広げるものである。また引続いて三十四年度には北防波堤五十メートル嵩上げ、南防波堤四十メートル嵩上げ、波除堤二十メートルを造る。八十八・五メートルの港内護岸工事を行うことになっているが、これが完成すると現在海の深さ一・五メートルをしゅんせつして五六十トン級の漁船も自由に出入りできることになるので、その早期完成が待たれている。

四倉商工会で
お買物アンケート

四倉商工会では年末年始の売出期を間近に控え、婦人会その他の団体の協力で消費者の買物に対する考え方のアンケートを行った。それによると商店を選ぶ順位は①品物が豊富な店（七〇〇人）②品物の良い店（六一八人）③信用できる店（六一六人）④サービスのよい店（五四七人）⑤気がねのない店（五三二人）⑥近くて便利な店（五一四人）⑦値が安い店（四六六人）⑧買なれている店（三九九人）⑨正札で安心できる店（三八七人）⑩清潔で明るい店（三八五人）が圧倒的に多く商店に対する要望では、四倉と平の値段の差をなくすること。値段が高い、品物が少い、薄利多売主義をとること、正札販売、接客の態度を勉強すること、時代を追うこと、買つても買わなくとも同じ態度で接すること、などが多かった。

割烹 湖畔

売上グンと増す
十月のタバコ消費量

専売公社平出張所では十月中における管内タバコ販売実績をまとめた。それによると売上代金は三千九百二十五万八千円、総本数二千五万二千本で十本当り単価は十九円五七銭となり、目標に比べ代金が一〇五・五%、数量で一〇四・三%、前年十月と比較して代金は六百十三万八千円、数量は二百四十万五千本、十本当り単価で四十三銭とそれぞれ増加しているという好調な売行きをみせた。

品目別にみると新生が全体の五六・二%と依然人気があり、みどりは小売店に出した分はその場で売切れてしまうといった具合。また四月から十月まで半年間の実績は二億八千五百万円、数量は一億四千五百四十四本、前年同期よりも二千六百万円、六百七十本増えている。十一月の目標は千九百七十万本、三千八百九十万円で石城産業文化もあって人出が予想されるので、宣伝車による売上げ増進などいまから対策をたてている。品目別にみた十月の実績次の通り。（単位千本）

◇あさひ一六・三◇富士二・一◇ピース（五十本入）六・四◇同（十本入）九八・二◇光五〇・四◇パール二一・五◇いこい二七四・八◇新生一、一二七・七◇バット二六四◇みどり二一・二◇ききょう三八・八◇みのり八三・〇

磐城の産業文化祭
30日から開催

磐城市第四回産業文化祭は左記要項により市、市内水産、商工団体、各協同組合の共催で三十日より十二月二日まで三日間小名浜第一小学校講堂で入場無料で盛大に開催することに決った。

時に本年は神武以来の豊漁作と開港指定に相伴う文化祭でもあり、年数億円に達する。水産加工品は勿論、日本専売公社、新日本化学、日本水素の生産品、其の他市内外からの、出品多数の参加も予約され、美術工芸品保健衛生資料なども展示され、出品物の即売等行われるので、すでに前人気を呼んでいる。

文化祭に専売館も設置

第八回石城産業文化祭は二十二日から開催されるが、従来まで公会堂本館内にあったタバコ品陳列を今年から切離し、専売公社平出張所が同所内に専売館を設置するという初めての試みを行う。館内にはタバコの葉、タバコが出来上るまでなどの陳列をするほか映画会入場者に対して副引券も配布することになっている。

時計・指輪
パイロット万年筆
平市駅前 秋山時計店

田子祐太郎氏

磐城市教育委員田子サヨさんの厳父祐太郎氏は永らく病気療養中のところ十二日午後八時死去した。享年八十才。葬儀は十六日午後一時から同市泉町八木屋の自宅で神式により相営む。

訂正 十二日付本紙掲載の平消防署秋の火災予防運動標語募集の記事及び広告中、〆切十二月二十二日を十一月二十二日と訂正致します。

今晩のラジオ

◇NHK（第一）
六・〇〇 子供ニュース
六・三〇 一丁目一番地
六・四五 今日の横顔
七・一五 録音ニュース
七・三〇 話の泉
八・〇〇 ラジオ芸能ホール
九・〇五 ニュース解説
九・一五 赤い夕陽
九・三〇 ベルリン・フイル演奏会
一〇・一五 時の動き
一〇・三五 夢を呼ぶ歌

◇ラジオ福島
六・一五 トニーの童話
六・二〇 赤胴鈴之助
六・三〇 スーパー千一夜
七・〇〇 音楽の小箱
七・一五 録音ニュース
七・二〇 人情夜話
七・三〇 歌のトランプ
八・〇〇 素人物まねコンクール
八・三〇 忠臣蔵
九・〇〇 キツコーツルアワー アベツク歌合戦
九・三〇 歌のトリスバー
一〇・〇五 名作アルバム

今晩の映画

一〇・三五 江戸三国志
▼世界館 十九日迄
七・一四 穴
七・四〇 冥士の顔役
▼東映劇場 十九日迄
六・四〇 北海道の大自然
七・一五 摩天楼の秘密
八・三〇 佐々小次郎
▼民劇 十八日迄
七・〇〇 鮮血の午後
八・四〇 最後の決死隊
▼ひかり座 十八日迄
六・四〇 金髪の悪魔
八・一五 海の荒くれ
▼聚楽館 十八日迄
六・三〇 バスターキートン物語
八・三五 OK牧場の決斗
▼平館 十九日迄
六・三五 うなぎとり
七・三五 喜びを悲しみも幾歳月
▼平文化ニュース 十三日迄
ニュース マンガ
レーヨンの科学阿寒湖のマリモ

14日→18日
東北地方
不思議な太鼓
TBニュースマンガ
大人30円 学生25円 小人20円
平文化ニュース
平市三十米通り TEL1850

中華料理
亞壽多
アスター
北京料理
☆出前迅速☆
電二四五番
御宴会に‥ご商談に‥
お座敷を御利用下さい

愛いお子様の！
保健と衛生の
御相談は…
電話
40．1940番へ
関内薬局
平市四丁目 電40・1940

時計なら
チケット御利用下さい
高速度時計
修理器設備
スイス堂
平市五丁目 電1861

銘菓 六段最中
六段羊羹
平名物
世界的名曲「六段」の作曲家八橋検校は平市の生れ
名曲「六段」に因み
六段本舗 平駅前 平凡
電509

栄養満点な!!
美味第一経済的にも
神戸特選霜降牛肉が
一番お徳用です！
鎌倉ハム各種特約店
綠屋牛豚肉問屋
本店 平市一丁目 電五三九
支店 平市中央通り 電七九四

道

映画史上不朽の名作
いよいよ公開迫る!!
ジユリエツタ・マシーナ 主演
監督 フエデリーコ・フエリーニ
アンソニイ・クイン 共演
（NCC・提供）
主題歌 エンゼルレコード
〃ジユルソミーナ〃
LA STRADA
ベニス国際映画祭サンマルコ賞受賞
26日より ひかり座
同時上映 愛は惜しみなし
NCC