常磐毎日

発行所 平市田町75 常磐毎日新聞社 営業部専用 1,210 編集部 1,269

夏家具と家庭用品
冷蔵庫、夏びょう風、ハイ張籐いす、スダレ、その他
自家製造元の 伊東家具店 平市新川町電四六四

新知事に佐藤氏が當選
齋藤氏七千票差で敗る

激しい競り合いを続けてきた知事選は佐藤善一郎氏が斉藤邦吉氏、竹内七郎氏を押えて見事当選、三代目知事の座を射止めた。予断を許さぬまま互角の形勢で投票にもつれこんだ開票は二十五日午後七時から各地で一斉に始まり、同夜十一時ごろには革新陣営と農民層をバツクとした佐藤氏が自民党の斉藤氏を僅少ながら堂々と破り当選した。投票率は七八・一五％だつた。なお東北では革新系の知事は北海道の社会党知事、社会党と政策協定した宮城県の知事に続いて三人目である。

当選 四一一、三九三票 佐藤善一郎 58 無 新
次点 四〇三、六一二票 齊藤邦吉 48 自民 新
二四、〇三四票 竹内七郎 50 共産 新

投票率 七八、一五

僅かの差で有勢を予想されていた斉藤派は下部浸透が上すべりで失敗したのに対して、佐藤派は初めから下へじかに動きかけたのが奏功して七千七百八十一票の差で金的をものにした。自民党は市町村を単位に党支部を結成して絶対当選をはかつたが、昨年七月の参議院で当時の木村支部長を落選させたのにひきつづきふたたび組織をもたない弱さを暴露したのに比べ一方佐藤は革新陣営と農民層の支持団体をバツクにフルに動かした人海戦術を使かつて組織票さらに中小企業の層まで抱き込み予想をくつがえして圧倒的努力を誇つた自民党を破つたもの。

天候に恵まれた投票は出足よく投票率は七八・一五パーセントと知事選では最高の好成績を見せた。前回の知事選は大竹知事の一人舞台と然も低かつたため七二・五九パーセント、また昨年七月の七五・九六パーセントも突破とくに男女別では男が八二・二〇パーセントと八〇パーセントを越えている。なお石城地方の投票率は次の通り（カツコ内は男）

▽平市七一・四六％（七五・二〇％）▽常磐市七五・八三（八〇・八八）▽磐城市七一・五一（六七・四六）▽内郷市八六・七八（八七・五三）▽勿来市七一・二二（七六・七九）▽郡部七七・三八（八一・三三）▽当日総有権者数十七万二千六百七十七名。

知事の略歴

福島市清水生れ県立福島農蚕学校卒、福島第百銀行勤務、信夫郡清水村長、県会議員、県農業会理事県町村会長、進歩党県支部幹事長衆院議員二期、県農業会議会長、現職は県農協中央会長のほか県経済連会長、全国農協中央会理事、県立福島農蚕学校同窓会長

浜通りの得票

市町村＼候補者	斎藤	佐藤	竹内
平市	16,307	10,504	594
内郷市	5,964	7,816	867
常磐市	7,615	7,342	600
磐城市	9,760	7,515	466
勿来市	8,201	8,473	627
遠野町	2,039	2,145	152
田人村	1,482	1,426	20
好間村	3,427	4,294	245
小川町	1,987	1,902	137
三和村	1,961	1,293	72
四倉町	5,095	3,027	181
川前村	870	750	37
石城地区合計	64,705	56,457	3,998
久ノ浜町	1,947	590	30
大久村	807	489	34
広野町	1,984	672	20
楢葉町	3,615	1,348	153
富岡町	3,842	1,314	144
川内村	1,854	606	43
大熊町	2,459	973	95
双葉町	2,738	673	39
浪江町	7,032	3,014	207
葛尾村	906	320	35
双葉地区合計	27,181	10,004	800
原町市	13,627	3,243	218
相馬市	17,054	1,654	222
新地村	4,138	686	61
鹿島町	7,119	981	75
小高町	6,015	1,321	306
飯舘村	3,525	663	51
相馬地区合計	51,478	8,548	933
浜通地区合計	143,364	75,009	5,731

九州災害を救え
磐女生ら募金運動

豪雨により人命、財産に莫大な被害を受けた九州地方の人達を救済しようと全国各地で愛の救援物資募集運動を展開しているが、磐城女子高校ＪＲＣ（青少年赤十字奉仕団）では柴崎弘平教諭、阿部たけ子さんら八名が二十四日平市内の三幸デパート、横山商店前、マルトモ書店の三カ所で救済募金運動を行い集つた五千六円と学校募金二千三百二十四円の合計七千三百三十円を二十六日市福祉事務所を通じて九州災害本部に寄贈した

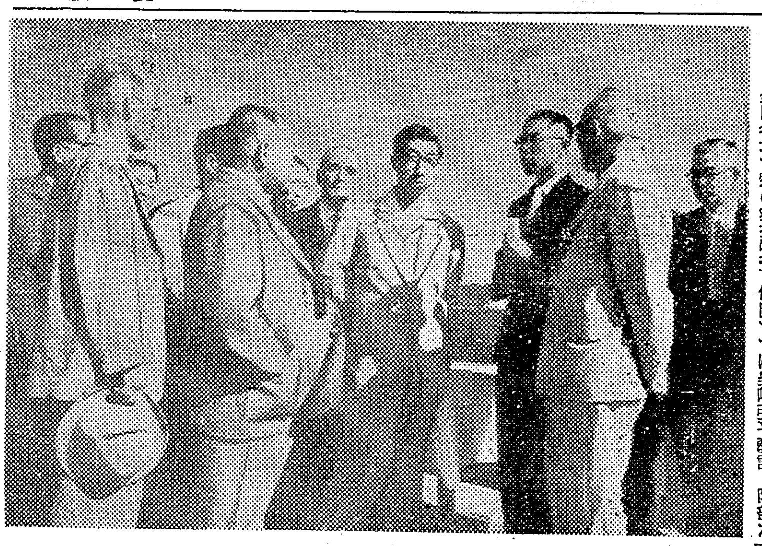

三笠宮さま開発を視察

常磐地区総合開発を御視察になるため三笠宮様は二十四日午後一時一分湯本駅着急行「みちのく」で御到着になつた。この日山口副知事、馬目県議、遠沼県体育会長、諸橋五市町村長らのご案内で日本水素小名浜工場、一万トン岸壁で三代市長の御説明をお聴になつたあと、三時四十分から約四十分常磐炭砿湯本六坑に入坑、増産にはげむ人達を激励した

視察を終えたあと平市三十米で東北一周のロードレースの各選手を激励、記者会見を行つた。なお宮様は二十五日朝七時ロードレース、スタートの号砲をお握りになつたあと相馬に向かわれた。

（写真は一万トン岸壁で説明をお聴になる宮様）

石城の花嫁學校
きようから開講する

石城中堅農民講習会の一環として行われる農村花嫁講習会はきよう二十六日から平市園芸原種農場で開講した。会期は第一期が二十六日から三十日まで、第二期は二月十六日から二十日までに分れ、科目は家庭科及び一般教養となつている。講師、日程は次の通り。

◆二十六日＝諸橋石城地方市町村協議会長、荒井平市農務課長◆二十七日＝県園芸原種農場長橋本石城地方市町村事務局長◆二十八日＝平地区生活改善普及員◆二十九日＝平市婦人会長、滑井石城財務事務所長◆三十日＝磐城地区生活改善普及員

銘菓 六段羊羮 平凡

イモチ防除に散布機

今後多発生を予想される穂首イモチ病の防除に万全を期すため石城地方病害虫防除所、平農業改良指導所、平市農務課及び農業共済組合などが一体となつて背負い人力散粉機百五十台（一台一万円）を購入することになり、平市が五十万円を負担する。残りの百万円は平市の水田が約二千町歩あるので一反歩について五十円ずつ各農家で負担、出資することになつている。

購入された散粉機は百台が六十六の実行組合、五十台が九農協にそれぞれ配分されるが、これによつて従来の散粉より能率が上がるほか、防除に万全を期せることになつたわけである。

磐城の清掃日決る

磐城市では次の日程で秋期清潔法を実施する▽二十六日上釜戸、中釜戸▽二十七日松小屋田部、▽二十八日泉田昼野、洞、横山、堀之内、▽二十九日大剣、大畑、萱手須賀、黒須野、▽三十日井戸皮下町、下川、中宿▽三十一日泉町▽九月二日小山八木屋駅前▽三日玉露▽四日後川東、西、神力前車下横町、八ほ八、本谷、▽五日、日本水素の社宅前坪東、西、花見岡、南坪、砂井田

炭焼き小屋で自殺

二十五日午前七時三十分ごろ三和村下三阪字北山農業籔谷文雄さん（四七）が自宅から約百米離れた炭焼小屋の中で半焼けになつて死んでいるのを長男和信さん（三五）が発見平署に届出た。

急報を受けた同署では竹田鑑識主任、安斎警部補らが現場に急行して検視の結果、炭焼小屋にあつた木炭七俵に石油をかけて火をつけ、焼えている小屋の天井に細ヒモをくくつて首つり自殺、ヒモが焼け転落して半焼となつたもの。原因は神経衰弱が高じたもので、遺書には「二十日の夜も寝れなかつた、病気でぶらぶらしているためとやかく言われるので覚悟を決めた。本家の人と協力して埋葬をしてくれ」と書かれてあつた。

磐城便り

▽磐城市小名浜株式会社磐城木材市場は発足以来好評裡に連日盛況をみせたが今度市場日を毎月五、十五、二十五の、五の日午前十時にかわつた。

▽棚倉町長、町議一行は二十七日磐城市を訪問視察後磐城市議と栃木県との道路開発懇談会を開く

▽勿来市教育委員会は二十九日山田中学校で午前九時から開く

▽常磐交通労組代議員会は三十日午後一時から一平営業所男子寮で左記により開く①労働協約更新の件②給与規定改正の件③自動車事故応援手当の件④其の他。

急募
高級紳士仕立職人 数名
▽通勤可能の方 ▽経験五年以上の方 ▽委細面談
洋服のデパート 鈴木勘氏商店 平市一丁目 電一六三八

待つ身のつらさ九月一日よ
この近海はめずらしい不漁つづきでカツオもマグロもさつぱりでしたがいよいよ九月一日は小魚の解禁！生きのいい魚が食卓に上るのももうすぐです。
○マグロの味噌づけ 一切一三円
○塩マス 百匁六〇円ー七〇円
○煮干し 百匁六五円ー九〇円
○火曜サービス 細切昆布三〇円
藤越 小名浜 平市

銘菓 六段最中
平名物
世界的名曲「六段」の作曲家八橋検校は平市の生れ
名曲「六段」に因み
六段本舗 平凡 平駅前 電509
六段羊羮

東映
27日−29日
ナイトショウ
倒すか倒されるか！
阿蘇の山麓に柔道対柔術が凄絶の死斗
花と嵐
葉山良二 水島道太郎 日高澄子 小杉勇

運転手募集
▽運転手 四名（年令二十二才ー二十六才位まで）
▽助手 一名（年令十八才前後）
☆委細面談
株式会社 平タクシー 平市田町 電一〇七一

貸切の御用命は
電話 640 番
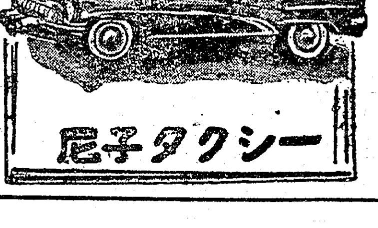
尼子タクシー

精神・神経科・開設
財団法人 松村病院 平市南町二三
松村病院 城東分院 平市手掴町二九
◎入院、往診、応需

母親大会に出席して

阿部カツ子

母の世代をつぐ一人の娘として一度はどうしても傍聴したいと思つていた母親大会を今年は働く母の会の小林静江さんの御好意で傍聴させて頂いた

参加者は六千人と云うがとに角大変なお母さんの数、各分科会でそれぐ持ち寄つた問題を出して討議する様を見て、これがささえのカラの様に人前では口をとぢている事を美徳と教育された人達なのか、台所の隅で、ぬかみその味を気づかい、おむつのかわきを心配するお母さんなのだと思うと、新しい日本のいぶきさえ強く感じるのだつた

傍聴に当つて、私は農村出身の娘として将来地方で生活する場合に役立つものをつかみたいと考えていたので、いきおいその印象も限られたものになるが、中でもつとも私の注意を引いたのは、「母の健康を守るために」の分科会で母体の保護のために計画産児の必要性に論議が集中されている事だつた。

特に農山漁村等では知識の普及がおくれ、又家屋構造の不備がわざわいして人工流産のみにたよつている例が多く上げられていたが中年後の母親の健康と考え合わせると、どうしても取り上げておく問題だと思つた。又家事労働の不担が母親のみにしわよせされて、休養の時間が取れないので病気になりやすい。いざ病気になつても安心して休めない母親が多い事が訴えられ家族の協力がなければ母親の健康は守れないとの話し合いの中には私達若い者が考えなければならない事が多い。

「明るい家庭を作るために」（農山漁村炭砿鉱山中心）の分科会で、まだぐみぢめな農村の嫁の座を変えて行くためには、たえず家族会議を開いたり等して発言の場を持つことと共に嫁の生産能力をみがき合いましよう。そして自分で解決できない問題はグループや社会活動の中に持ち出して、隣の嫁と、又、隣の嫁とも手を取り合つて亭主族の座をゆすぶりましようとうなづき合うお母さん達の日焼けした顔が輝いていた。

二日目の全体会議では各分科会での問題が報告され、会場からの意見が再び討議されたが、母親が安心して働けるために託児施設の完備や、社会保障制度の確立が叫ばれて、どの分科会から出された意見を聞いても、日本の母の暮しにかぶさつている苦しみの原因がその多くは、国の政治や世界の動きとも結びついている事をびん感にとらえているのがうかがはれる。たとえば、〃原水爆を禁止するために〃の分科会の報告を開いて、どうしたらこの運動を発展させる事が出来るかと、真剣に考え合うお母さん達の様子にもこの感じが強かつた

「会に出席する事になつても何の用意も出来ない私に、ある人は靴を借して呉れました。ある人は時計を、又ある人は洋服まで心配して呉れたのです」。「だから私の身につけている物には五人の名前がついているのです」。と述べてニコヨンの給料引き上げを訴えたお母さんがあつたが、どの人も形こそ違え大なり、小なり無理をして出席された事だと思う。こんな思いまでして会議に出席したければならない程、問題をふくんでいるのが今日の母の暮しなのであろう

これまでは悲痛な訴えばかりに終つて…と批判されて来たが、今年の進歩は明かるい方面への建てなおしの話し合いが生れた事だと云う。この様に母親大会の性格と内容が年々よくなつて行くのはうれしい事だが、それより私が願うのは、母親大会など云うものが開かれなくても母親が幸せに暮せる様な日を一日も早くと云う事である。

（筆者は磐城市泉本谷）

国井（磐高）縣新で優勝

縣体　郷土勢の活躍目立つ

若人の祭典第十回県体三日目の二十五日は各競技とも準決勝、決勝が行われ、大会は最高潮に達した。この日やけつくような炎天下で二十二種目にわたる競技が行われ、県営信夫丘競技場は好コンディションのトラックにフイールドに闘魂燃ゆる各選手の最後の力闘が続き県高校新二、大会新四大会タイ記録一の金字塔をうちたて陸上競技は三日間にわたる激戦の幕を閉じた。石城関係選手の活躍は目ざましいものがあり、各種目とも圧勝した、成績は次の通り

「陸上競技」

◆一般男子▽二十キロ決勝①赤津力（呉羽）14分27秒②長野（常磐）二百メートル決勝①遠藤和雄（常磐）23秒7

◆高校男子▽走高跳決勝①国井直栄（磐高）1メートル80県高新、大会新▽千五百メートル決勝①阿部正雄（磐高）4分20秒8大会新②黒川（内高）

◆高校女子▽走高跳決勝④渡辺（磐女）

◆青年男子▽八百メートル決勝①八代哲夫（常磐）1分59秒3②諏志村（呉羽）

「弓道」

◆女子▽個人決勝②柳沼美枝（平）▽国体選手候補、古川トヨ（平）大野富雄（好間）柳沼美枝（平）

「柔道」

▽高校四地区対抗リーグ戦決勝①磐城▽高校団体決勝リーグ②、湯本高

「体操」

◆高校女子▽国体の部③磐女42・2

◆一般男子△吊環①遠藤龍軌（湯本高）九・二五

軟庭も予想通り

バレーでは磐女が優勝

『ラグビー』

◆高校の部準決勝

平工23（14―0 9―0）0磐農

磐高19（13―0 6―0）0小名高

◆一般の部準決勝

平ラガー22（3―5 19―0）5郡山自衛隊

『バレー』

◆一般男子準決勝

日本水素2（21―16 21―19）0日東富久山

◆高校女子決勝

磐女2（21―14 13―21 21―13）1相女

◆敎員の部は平敎員チーム不戦勝で東北大会代表へ

『軟式庭球』

◆壮年の部①島、斉藤組（平ク）

▽決勝リーグ成績

①早坂、友部（常磐）2勝1敗②片倉、宮川（呉羽化学）2勝1敗③大平、長倉（磐高OB）1勝2敗

◆女子一般の部①大門、千葉組

◆敎員の部③石城（長瀬、飯岡）

『水泳』

◆一般男子▽百メートル自由型決勝①梶川孝義（常磐炭砿）1分15秒5大会新②添田（同）③光田（同）四百メドレーリレー決勝①常磐炭砿A（作山、熊谷、五十嵐、梶川）4分51秒2県新、大会新

◆高校女子▽百メートル自由型決勝①秋山節子（四倉高）1分29秒4▽四百リレー決勝②四倉高

一位は四倉中学

中学水泳　縣新記録五を樹立

◆中学通信　▽百メートル背泳③斉藤（四倉中）▽二百メートルバタフライ②小湊（四倉中）③吉田（同）▽八百メートル自由形①安田千明（内郷二中）12分33秒0③武藤（四倉中）▽四百メートル自由形②佐久間（内郷二中）▽百メートル自由形③大和田（四倉中）▽二百メートル平泳①小田島時男（内郷二中）3分10秒1▽八百メートルリレー①内郷二中（坂野、草野、安田、佐久間）11分54秒2②四倉中

◆女子▽百メートル背泳①小湊百々子（四倉中）1分37秒3県新、大会新②渡辺（四倉中）③柳内（内郷二中）▽二百メートル平泳①中沢桜（四倉中）4分6秒5②西谷（四倉中）③鈴木（内郷二中）▽四百メートルリレー①内郷二中（櫛田、佐藤、松本、勝野）6分54秒8②（四倉中）▽四百メドレーリレー①四倉中（小湊、中沢、外山、鈴木）7分32秒4県新、大会新

◆総合成績▽男子①四倉中45点②内郷二中39点▽女子①四倉中53点②内郷二中48点

ラジオ日東　（商工ニュース）

▽平市三丁目洋装生地のマルエでは二十三日―二十七日までお得意様へのプレゼントとして二〇〇種柄プリント半値セールを行つている。

▽平市三丁目衣料の連鎖店大黒屋では本店改築工事の為二丁目関内油店隣に仮店舗を設け二十二日から開店、二十六日まで平本店仮店舗開店大売出しを開催中。

▽平市平館では二十八日から松竹グランドスコープ第一回作品「抱かれた花嫁」を上映。

▽平市民劇では二十八日から「柳生武芸帳」「極楽島物語」を特別五十五円興行。

▽平市田町平タクシーでは運転手四名年令は二十二才―二十六才位まで助手一名を募集している

▽平市一丁目洋服のデパート鈴木勘氏商店では高級紳士服仕立職人を募集経験は五年以上通勤可能の者

▽平市一丁目関彰商店では一丁目大通り道路舗補工事の為臨時給油所を三十米通り磐城土建南側に設け皆様の御利用をお待ちしている

▽平市ひかり座では女子従業員募集▽中卒以上▽二十才前後▽旧市内在住者八月二十六日午後一時から三時までひかり座事務所来所となつている。

▽平市三丁目衣料品のデパート鈴勝では八月二十四日―二十八日まで「夏もの衣料最後の大棚ざらい」総額四五五万円夏物商品今年最後の超特別大奉仕中、尚カネボー毛糸新色荷揃え秋物純毛婦人服地入荷

▽平市二丁目公会堂通りバーモネーでは女子従業員を募集している

今晩のラジオ

◆NHK（第一）
六・〇五　子供ニュース
六・二〇　一丁目一番地
六・四五　民謡のしおり
七・一五　録音ニュース
七・三〇　三つの歌
八・〇〇　お父さんはお人好し
八・三〇　私は誰でしょう
九・一五　浪曲
九・三〇　民謡をたずねて
一〇・一五　街頭録音
一〇・四〇　風流歌草紙

◆ラジオ福島
六・〇五　トニーの童話
六・一五　赤胴鈴之助
六・四〇　人気歌手ヒットパレード
六・五〇　音楽の小箱
七・一五　人情夜話
七・三〇　メリー花形演芸会
八・〇〇　浪曲
八・三〇　歌う遊覧船
九・〇〇　宮田演芸会
九・三〇　コロムビアアワー
一〇・〇五　名作アルバム
一〇・一五　江戸三国誌
一一・〇五　時事解説

今晩の映画

▽平文化ニュース　二十八日迄
ニュース　マンガ
赤ちゃんの四季
子供の天国　斎北

▽世界館　二十七日迄　電三六
六・三五　処刑の部屋
八・三九　赤線地帯

▽東映劇場　二十六日迄　電六六
六・五五　二十面相の復讐
水戸黄門
九・三〇　納涼特別興行

▽民劇　二十七日迄　電一三一
七・一〇　生きている人形
七・五九　琴の爪
八・五〇　森繁の僕は美容師

▽ひかり座　廿六日迄　電二三九
六・〇〇　マリイ・アントワネット
八・一五　罪と罰

▽聚楽館　二日迄　電四四〇
六・五〇　ジュールスバーグの決斗
七・三五　ジャイアンツ

▽平館　二十七日迄　電四〇六
七・〇〇　十七才の抵抗
八・五五　白の夏

ナイトショウ
▽世界館　廿七日まで
一〇・三〇　愛慾の涯

CINEMASCOPE
人間と狼
吹雪つのり飢えた狼が襲う山峡!!
孤独な女心を歓喜に燃え上らせた旅の男の愛情!!
ジルヴァーナ・マンガノ
イヴ・モンタン
ペドロ・アルメンダリス
主演

27日より
監督 ジユゼツペ・デ・サンティス
シネマスコープ
二十七人の漂流者
SEVEN WAVES AWAY
豪華船の爆沈事件を背影に描く胸打つ海洋魂!!
タイロン・パワー主演

ひかり座

中華料理　亞壽多　アスター
北京料理
★出前迅速★　電二四五番
御宴会に・ご商談に
お座敷を御利用下さい

毛糸の宝石
ダイヤモンド毛糸
卸部　電354
小売部　電14
平銀座　ハシモトヤ糸店

夏の栄養補給に！
とかく夏まけをする季節です！
その夏まけを防ぐためには
神戸特選霜降牛肉を是非お召上り下さいませ
鎌倉ハム各種特約店
綠屋牛豚肉問屋
本店　平市一丁目　電五三九
支店　平市中央通り　電七九四

御婚礼家具
▽最新型洋服タンス・ベビータンス
▽冷蔵庫・テーブル・本箱・椅子
各種豊富陳列中
自家製造元
家具のデパート
伊東家具店
平市新川町　電四六四
工場　平市大町　電二九

絶対にくさらない錫で工作出来る
硬質塩化ビニール
エスロン樋
販売店　大谷建材店
平市紺屋町　電三六六

美容食
二色ソフトクリーム
是非一度ご試食下さい
只今評判の
冷むぎ
品質本位
ニッポン生ビール
◎出前迅速◎
女店員調理見習　募集
お食事のデパート
不二屋
平市中央通り　電886・1750

民族の地下足袋運動靴　丸高　TEL 679