常磐毎日
発行所 平市田町75 常磐毎日新聞社
営業部専用 1,210
編集部 1,269

夏家具と家庭用品
冷蔵庫、夏びょう風、ハイ張籐いす、スダレ、その他
自家製造元の 伊東家具店
平市新川町電四六四

高校生含む四人組の暴漢
波立ずい道で娘を襲う

四倉—久ノ浜を結ぶ観光道路の名勝江ノ網地内の隧道で所用帰りの娘さんが高校生を含む四人組の暴漢に襲われるという事件が発生した。十八日午後八時ごろ久ノ浜町北町のA子さん(一八)が四倉町まで使いに行っての帰途、久ノ浜町江ノ網地内の波立隧道にさしかかると、突然隧道内の暗がりから四人組の暴漢が飛び出して前後からA子さんを押えつけて隧道の中に連れ込み、顔面、頭部などを数回殴りつけた上暴行しようとした。恐しさに声もつまってしまったA子さんは必死にてい抗したが、附近には人影もなくどうなるものかと思った瞬間、久ノ浜方面から疾走して来たオートバイのライトに、暴漢たちが手をゆるめたスキをみて逃げ出し危く難をまぬがれた。暴漢たちはA子さんの帰りを待伏せしていたものとみられるが、四人組の中には高校生も含まれていた。

列車荒し四件

十八日から十九日にかけ四件の列車荒しがあり、金額にして七万円相当にのぼる被害が平鉄道公安室に届けられた。

▽十八日午前零時五十分ごろ仙台市名掛町歯科医師花岡広さん(四〇)は上り二一二列車内原町—平間でセビロ上衣一着他身廻品四点（九千円相当）を盗まれた。

▽十八日午前一時ごろ千葉県野田市大字野田配達員島田徳己さん(二〇)は上り二一二列車内石越—平間で携帯用ラジオ（一万四千円相当）を盗まれた。

▽十八日午前三時十分ごろ双葉郡穎田村井出無職河内信子さん(三四)は下り二一一列車（平着三時三十一分）泉—平間で三十四、五才の男に現金、南金虫腕時計、小切手など（時価三万五千円相当）を盗まれた。

▽十九日午前七時五十分ごろ遠野町入遠野字諏訪農業折笠利寿さん(五〇)は下り二二三列車内湯本—平間で現金、日本銀行券など九千円相当を盗まれた。

懸賞付で盆踊り
国宝阿彌だ堂の例祭

内郷市観光協会、並に商工会主催白水阿彌陀堂祭礼は来たる八月一日、二日の両日同境台で盛大に行う。この堂は明治三十五年七月旧国宝特別保護で建造物に指定され国費一万二千円で修理された。堂は全国五指に属する藤原時代の代表的建物で堂内に安置してある本尊阿彌だ如来、観世音菩さつの三尊と持国天王増長天王の二天王も重要文化財に指定されている。

一日のよい祭には昔から伝わる部落民の獅子舞が情緒ゆたかに行われる他、ジャンガラ念仏踊午後八時から懸賞付盆踊大会、同八時から打上げ花火大会など盛沢山の行事を行うので当日はそうとう混雑され、常磐交通では昼夜臨時バスを運行する。

市の事業所統計

平市役所統計係では七月一日現在の市内「三十二年度事業所統計調査」をこのほど集計した。この調査は農業、林業、狩猟業、漁業、水産業をのぞいた各事業所の種類別従業者、種別の事業所、経営、所在地、事業内容などを調べたもので、それによると総事業所数は三千四百五十三カ所であるがこれは自営、公営（公営で公務に当る事業所）に別れている。常備従業者別にみた事所は十人以上が四百二カ所、五人から九人までが五百三十九カ所、四人以下二千四百四十六カ所、公営は六十六カ所となつている。

熊谷さんら表彰

十九日勿来市植田町で行われた平裁判所管内司法委員、参与委員、調停委員の会で永年調停事務に従事し、かつ成績優良者として福島地裁青木所長から次の諸氏が表彰された。

▽地裁所長賞 熊谷保高（平市五丁目）和見勘次郎（平市番匠町四）▽家裁所長賞 森茂（浪江町大堀）萩原たけの（平市鍛冶町十六）五十嵐キチノ（平市大町十八）

平二小の母子学級

平第二小学校主催の母子学級は二十七日から八月七日まで各部落ごとに次の日程で開かれる。当日は母子懇談のほかレクリエーションとして歌、木琴独奏、マーチなどを演奏する、（カツコ内は会場）◇二十七日=五丁目（労働会館）◇二十八日=四丁目（つるや）中塩（蘭秀寺）北仲間（九品寺）◇二十九日=四ツ波（公民館）発電所（職員クラブ）田町=白銀（公民館）◇三十日=大閼伽（館岡）六間門（城山会館）南北両匠（学校）◇三十一日=大工町（労働会館）柳町（学校）本丸（平安クラブ）◇八月四日=南仲間（九品寺）東四軒町（学校）三の丸（城山会館）◇五日=西四軒町（保育園）鉄官（保線区二階）南胡摩沢（不動柳）◇六日=杉平（城山会館）手掴（九品寺）北胡摩沢（不動柳）◇七日=北白銀（学校）大平（城山会館）東西北目（普門寺）

暑中はがき売切れ

去る一日から平郵便局窓口から売り出されていた暑中見舞用ハガキ二万二千枚はきょう午前九時半で余すことなく売捌かれた。悪天候にたたられたせいか最初はその売行も懸念されていたが、中旬ころから好調なすべり出しを見せ、昨年より三日も早く売切れてしまつた。

水道実務講習会 四倉

日本水道協会福島支部主催の水道実務講習会は十九日午前九時から四倉中学校講堂で開き、県内市町村の市役所、役場の水道課長並に職員、業者ら約五十名が参加して水道管に使用される鉄管、内管、ビニール管などについて説明があり、講師に塩ビニール管協会小島氏外九名らの説明で盛大に催した。

山本さん寄附

平市鍛子町山徳ホテル主人山徳トクエさんが十九日市福祉事務所を訪れ、養老園にいる老人たちにと四千円を寄贈した。

お酒 一良久 平市五丁目電三八

平二小で文化講座

平第二小PTA成人教育委員会、平第二婦会婦人学級主催の文化講座は二十三日午後一時から二小講堂で開く、当日は平一中校長鈴木光四郎氏の「安藤対馬守信正の生涯」についての講演会がある

危く命拾い 列車急ブレーキ

十八日午前十時五十分ごろ四倉町原田地内の四倉駅構内に常磐線下り二二五列車がさしかかつた際、前方踏切を自転車に乗つて渡ろうとした同町上仁井田四倉セメント工場トビ職北村梅次さん(三五)を発見、急ブレーキをかけたため自転車をはね飛ばしただけで北村さんは無事だつた。このため列車は約三分遅れて現場を発車した。

蓮沼巡査らに本部長賞

平署員九名は十九日窃盗、強姦、致傷、恐喝の犯人逮捕協力者として県本部長から表彰された、表彰者次の通り。

蓮沼敬（巡査）黒沢誠（巡査部長）渡辺正之（同）遠藤栄助（巡査）橋本義男（同）玉谷秀雄（同）橋本寛尾（同）高橋武信（同）後藤義勝（同）

目のまもりに 海に山に サングラス 双眼鏡
秋山時計店 平市駅前

平傷い軍人会の慰安会

平傷い軍人会（会長永野孝夫氏）の会員及家族レクリエーションは二十三日午前九時から新舞子海の家で開く。

海の功労者表彰
あす海の記念日 小名浜保安部で

小名浜海上保安部では海の記念日の二十日午前十一時から海の功労者として次の諸氏を表彰することに決つた。

▽第二管区本部長賞並に東北海運局長賞=四倉底引漁協所属、同北郷康三郎さん所有第三三誠丸（九九トン）=去る三月十日野島東北海上で激浪のため沈没した大阪市井村忠雄さん所有の金比羅丸（七人乗組）を発見、危険をおかして全員を無事救助した。

▽第二管区本部長賞=小名浜海上保安部巡視船あさちどり（三五〇トン）航海長山崎加雄(三〇)同甲板長本田勇二(三七)同通信士井上忠義(三二)=一月十四日午前十一時三十五分ころ小名浜港に停泊中の漁船第二十三成田丸（一八トン）で起つた傷害事件で敏速な活動により被害者を逮捕した。

▽第二管区本部長賞=相馬市原釜字尾浜菊地要重郎さん所有稲荷丸（五・九トン）=昨年七月三十日赤砂利の鼻沖で遭難した立谷丸（二・五トン）を救助した。▽同水難救済会請戸救難所（所長山本伝氏）=昨年十一月二十八日茨城県大津港所属のサンマ船第十三阿津丸（四一トン）が請戸河口附近に座礁した際、所員総出動で引下し救助に成功した。

▽小名浜海上保安部長賞=中ノ作漁協所属吉田喜好さん所有第八太陽丸（九九トン）船長伊藤吉郎さん二十四人乗組、▽同小名浜底引漁協所属比佐新平さん所有真盛丸（七八トン）船長鈴木福己さんら十九名乗組、▽同四倉漁協所属鈴木常松さん所有第三文珠丸（八四トン）船長小山豊さんら三十名乗組▽同小名浜漁協所属藁谷幸吉さん所有宝来丸（三六トン）船長藁谷常吉さんら十三人乗組。

▽東北海運局長賞（永年勤続功労者）=造船造機関係者=橋本誠江名造船所四十二年勤続、猪又清吉江名製作所四十五年勤続、石井清美同所三十九年勤続、根本武雄江名鉄工所二十五年勤続、黒川喜一郎港湾、燈台港修築等に尽した海事功労者、

銘菓 と段羊羹 平凡

病苦から飛込自殺

十八日午前五時三十分ごろ磐城市なぎさ砂防堤附近を通行中の漁夫が女の水死体を発見、磐城署に届出た。調べによると同市竹町一三二土工山田光雄さんの内妻内藤ミヤさん(五〇)で、永く神経病を患つていたので病気と生活苦から同日午前三時ごろ投身自殺したもの。

浜名湖名物
焼津うなぎ
とろりとした……舌ざわり
奥様自慢の手料理で是非どうぞ
一串 八〇円 一〇〇円
各学校 病院 指定 一流料亭 御用
鶏肉 鶏卵 うなぎ
平市南町 鳥半 電一〇一九
栄養満点

大黒屋ニュース
7月20日 7月26日
平母店開設三十二周年
全店記念協賛大売出し
感謝御挨拶 社長 馬目勝次郎 外社員一同
皆様の御支援のもとに平母店開設三十二年を迎へました社員深く感謝申し上げます 今回はこの記念として全店に舊盆前必需品をお買値頃に均一御奉仕させて頂きます
プリント服地お買徳品を加えて均一提供!!
実用生地特別提供品の一例
★純綿プリント……五〇円 六五円均一
★純綿マシンブロードプリント……一〇〇円 一二〇円 一五〇円均一
★純綿手染プリント……二〇〇円 二五〇円 三〇〇円 三五〇円均一
★四〇紺ブロード……三六巾ヤール 八〇円
★ナイロン五〇%シャンタン色無地……三六巾ヤール 一三〇円
★三巾和晒……六五円
★IS・Aベンベルグ……大巾ヤール 四五円
★三桃一〇、〇〇〇キャラコ……三五巾ヤール 六五円
★並巾末晒……一ヤール 五八円
東京本染ゆかた均一値段特別提供
東京本染一流メーカーゆかた……一反 五〇〇円 六五〇円 八五〇円 九五〇円均一
堅牢染ゆかた……一反 三〇〇円 三五〇円 四〇〇円均一
優良白格子……一反 一八〇円
単衣帯……一本 一三〇円
晴雨兼用傘 一、〇〇〇本 均一値提供
センスのある柄、選んだ品質、努力したネダン
本絹、化繊、交織……六〇〇円 七〇〇円 八五〇円 九五〇円 一、一〇〇円 一、三〇〇円均一
実用るお買徳品……三〇〇円 四〇〇円 四五〇円 五〇〇円均一
大黒屋の特撰ヂーケーシャツ宣伝大会
7月20より8月31日まで
ヂーケーワイシャツ及ヂーケー開衿シャツお買上の方へ
★新発!!替カラー又はカラー糊を差上げております
★御贈答に御仕立券付ヂーケーシャツをおすすめします★
メリヤス肌着超特価品の一例
テレコ殿方半袖丸首シャツ……一枚 一五〇円
殿方ブロードステテコ……一枚 一六〇円
テレコ婦人フレンチ、スリーマー……一枚 一五〇円
針抜婦人スリーマー……一枚 一〇〇円
針抜婦人ズロース……一枚 八〇円
子供半袖丸首シャツ……一枚 五〇円より
子供用スムス、ズロース……一枚 五五円より
お子様服の均一品特別提供
ブロードワンピース……一着 二九〇円均一
エバ・グレズ・ワンピース……一着 三三〇円均一
ブロード・エバ・ワンピース……一着 三八〇円均一
MK幼児服……一着 一四〇円均一
エバグレーズ幼児服……一着 二五〇円均一
★其他婦人ワンピース特別提供品当日発表★
御要望に応えて…毛布と蚊帳の大特売
捲縮毛布……六〇〇円
捲縮毛布……七〇〇円
季節外れの問屋持越品を処分致します
綿かや六×八……一、〇〇〇円を六四〇円
綿かや七×十……一、三〇〇円を九五〇円
本麻かや六×八……二、〇〇〇円を一、三八〇円
本麻かや七×十……二、六〇〇を二、〇八〇円
好評!! 一〇〇円均一売場
皆様の利益を護る店
衣料の連鎖店 大黒屋
平本店 平母店 金坂店 小名浜店 湯本店

一人死亡23人腹痛
勿来で集団エビ中毒

行商人から買つたエビを食べ一名が死亡、二十三名が激しい腹痛を起す集団食中毒が勿来市で発生した。勿来市植田町ポンプ修理業長瀬明さん(四三)が去る十五日妻ヤソさん(四二)長男弘泰ちやん(一〇)の三人で同市小名浜諸二二農漁業鈴木キイさん(四九)から買つたエビをテンプラに揚げて食べたところ急に苦しみ出し頭痛と腹痛を起した。勿来保健所で調べたところ鈴木さんの売り歩いた同市台町渋川本町部落の二十一名も十五日から十六日にかけて長瀬さんと同じ症状を起しており、いずれも三十九度から四十度の高熱を出していることが判つた。同市植田町台町三〇酒類販売業鈴木荒雄さん(六三)は最もひどく、同市本町永井医院で手当をしたが十六日午後十一時半死亡した。勿来保健所ではこれを重視してエビを売り歩いた鈴木さんを呼び調べたところ、鈴木さんはスズキ一本釣りにエサとして使うためエビを買い、それを百匁四十円で売つたものと判つた。十八日現在の調べではエビを食べた者六十二名、そのうち発病したのは二十四名をこえている。

発病者氏名

▽死亡＝鈴木荒雄(六三)▽発病者＝長瀬明(四三)同ヤソ(四二)同弘泰(一〇)間野ユキ(四三)同アヤ子(二〇)大津美江子(一九)上遠野一子(一九)山際トラ(五五)佐川通(四〇)同百合子(三五)同富佐子(三八)西山ヨシ子(三七)楢山ミドリ(四〇)面川京子(一五)蛭田キクノ(五二)坂本恵子(一九)同タミ(七三)同トミ子(三三)神内興男(三八)三瓶久雄(一八)坂本持太郎(四三)長瀬菊男(四七)岡本勝枝(一九)

漁船の大型化で
不振ばん回策す四倉

四倉町は漁港としての歴史は古く石城七浜の随一を誇つていたが最近イワシアグリ網漁業の不漁と、戦時から戦後にかけての乱獲で沿岸漁業が不振のため漁船の大型化によつてカツオ、マグロなどの遠洋漁業に転換、今までの不漁をばん回するため同町の機船底曳網サンマ棒受網漁協組合（組合長鈴木栄吉氏）と地区漁協組合（組合長長谷川長太郎氏）では近年になく新造船をぞくぞく進水させて懸命な努力をしている。

四倉漁港には漁種別組合所属三十トン以上の漁船三十五隻、地漁協組合所属三十トン以上の漁船十一隻を持ち、サンマ、中部（北緯四十八度以南）サケ、マス流し網、カツオ、マグロの延縄漁業に従事、四倉港に年間に水揚された額は四倉機船組合が約四億円、四倉町漁業組合が一億二千七百万円となつている。

四倉底曳組合所属の第七朝日丸（九九・四一トン）＝四倉町新町通野熊夫さん＝所有のカツオ、マグロ船、船長浅野菊雄さん(三四)外乗組員二十名の新造船は、早くもマグロを追つてソロモン海域に出漁したが同船は四倉港所属の船では最大のトン数をほこる優秀船、約二月間の航海ののち、九月二十日ころ母港（四倉）に帰つて来るが大いにその活躍は期待されている

なお四倉港の漁船は一般的に小型であり、考朽した傾向があるといわれているため、今年度からは古い船を処分して新型船に替えることに力を入れ、今春からは四倉町仲町長谷川義久氏が第三福寿丸（五十トン）同新町松崎高信氏が大鳥丸（同）同仲町長谷川芳太郎氏が第五長永丸（同）通野熊夫氏の第七朝日丸（九九・四一トン）が四倉機船底曳組合所属で、また同町新町吉田彌十郎氏が第七やよひ丸（三十九トン）が四倉町漁協組合所属で、それぞれが同町磐城造船所並に磐城市の田畑島造船所に依頼してそれぞれ建造を進めている。（写真は四倉最大の大型船としてこのほど新造された朝日丸）

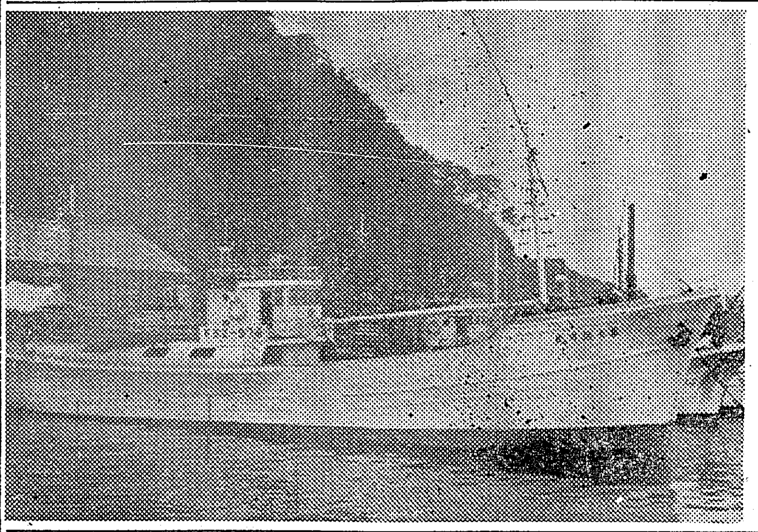

銘菓 あやめ城

山の子を海へ招待
磐城市の河野さん

海を見たことがないという山村の学童たちに、かき入れどきの旅館を開放、無料で招待するという美しい話題。

岩瀬郡天栄村の牧本小学校（校長伊東敬氏）では五百十三名の生徒のうち海をみたことのあるものは僅か三十名たらずという山村、ほとんどの生徒はあこがれの海をまだみたことがないという。そこで同校では磐城市の県立小名浜水産試験場にこの実状を訴えて海水を送つてくれるよう頼んだところ、菅野場長から去る十二日二千五百米沖でとつたものだという海水二十一キロと珍しいアワビ、マダイ、サバ、アジなど十九種類の貝や魚が送り届けられ生徒たちは大喜び これを研究室に飾つて海を理想しているといわれるが、この話を県水試から聞いた磐城市の旅館業河野直太郎さん(六〇)は早速去る十五日わざわざ天栄村の同小学校まででかけて行き、「水試で事情はきいたが、海の水だけでは海はわからない。私が旅費や宿泊料を全部負担するから、全校生徒をつれて夏休みにきてくれ」と招待したもの。

感激した同校では早速PTA会を開いて協議した結果、父兄も河野さんの好意に強く感激、全校生が全く無料でお世話になるのは心苦しいから旅費だけは学校で負担して上級生百二十名だけがお世話になろうということになり、近くあこがれの海を見物にやつてくることになつた。

延なわ漁は有望
坂本技師が報告

北洋サケマス漁業に、延なわ漁法や採算面などを知るため、四倉町鈴木賢三さん所有第十金比羅丸（四十九トン）本田儀治船長ら二十二人乗組員を雇つて試験操業していたが、同船の第一次航海に乗組んだ坂本利平技師がこのほど一カ月ぶりに帰郷、延なわ漁は有望だと次のように報告した。

金比羅丸は七月十五日宮城県女川港を出港、十九日から操業を開始去る七日まで約一カ月間に十八回操業して漁獲は白サケ千九百、マス一万六千、銀サケ五十、ベニマス二十余尾の計四千貫（百八十万円相当）上つた。これで豊漁とはいえないが、延なわ代諸経費を差引いても採算は十分とれることがわかつた。漁場は北緯四十五度以南の千島列島東海域で延なわは三百ばち（一はちにハリ五十五本）準備、一回操業に百二十から百五十はちを入れた。エサはメロドとイワシを使つたが、仕込みが安くつくので将来有望な漁業区域とされている。

常磐市の夏
休み対策

常磐市内小中校補導会はこのほど開き、夏休み学習、生活、衛生について次のような点を決めた
▽学習＝①計画的に生活する②自由研究③日記をつける④グループ活動▽生活＝①夜間外出は十時まで②ナイトショーはみない③水浴びは十八才以上の人と一緒に行う④ラジオ体操の励行⑤花火は広場で▽衛生＝①外出の時は必ず帽子をかぶる②手ぬぐい持参③暴飲暴食をしない④食事前の手洗励行

迷子土佐犬
平署で保護

平署に土佐犬（二万円相当）の捨て犬が届けられ三日たつても飼主の申し出がなく毎日署員が市内の食堂を廻つてエサを集めているが飼主が居たら早く来てくださるよう呼びかけている。この犬は十六日午前九時平市堂根町千葉タイヤー工場前をうろついていた生後四カ月ぐらいの土佐犬（メス）が迷い込み、千葉盛治さんが届出たもので同署員はドンブリで一つをペロリとたべる犬を見てエサだけでも大変とこぼしている。

ラジオ古山

今晩のラジオ

◇NHK（第一）
六、〇〇 子供の時間
六、三〇 一丁目一番地
六、四五 四局通信
七、一五 録音ニュース
七、三〇 花の星
九、〇五 ニュース解説
九、一五 落語
九、四〇 社会展望
一〇、一五 放送劇

◇ラジオ福島
六、〇五 トニーの童話
六、一五 赤胴鈴之助
六、三〇 人気歌手ヒツトパレード
六、四五 音楽の小箱
七、一〇 録音ニュース
七、一五 中合アワー
七、三〇 エンゼルタイム
八、〇〇 素人歌合戦
八、三〇 スイートメロディー
九、〇〇 アベツク競演会
九、三〇 安川お好み演芸会
一〇、〇五 名作アルバム
一〇、一五 右門捕物帳
一一、〇五 時事解説

割烹 瀧月 平電一〇七三

今晩の映画

▼平文化ニュース 二十日マデ
ニュース マンガ
白鳥の死
▼世界館 十九日迄 電二五六
六、一九 花の渡り鳥
七、四一 銀河の都
▼東映劇場 廿二日迄 電二六七
七、一〇 番町皿屋敷
八、四〇 鯨と斗う男
▼平館 廿三日迄 電四四六
八、三〇 反逆者
八、三〇 永遠に答えず
▼民劇 廿二日迄 電三三三
六、三五 わが胸に虹は消えず
八、三五 異母兄弟
▼ひかり座 廿二日迄 電一三六
六、〇五 波止場の鼠
八、〇〇 戦艦シユペー号の最後
▼聚楽館 二十二日迄 電四四〇
六、五〇 総攻撃
八、三五 悪人の貢物

ナイトショウ

▼東映劇場 二十一日マデ
一〇、一〇 紀州の暴れん坊
▼聚楽館 二十一日マデ
一〇、三〇 吹き荒ぶ風
▼ひかり座 二十一日マデ
一〇、一五 裸の女神

心やさしいパートさん募集
食堂はいま八時閉店ですがこれを十時まで延長、この二時間をビール専門にしたい計画なので二時間だけのパートタイマー。心やさしい女性を募ります
旧市内在住。年令、結婚、職業を問わず。お酌はしませんが揃いの美しい浴衣を着てもらいます日当百円
〇土曜サービス 果物
小名浜 平市 藤越

☆☆☆七夕用品の元祖☆☆☆
新しい見本沢山 出来ております
◎御注文はお早目にお願い申上げます
玩具のデパート 森下商店 平市一丁目 電六〇二

生ビール　冷房完備
蒸し暑い夏を迎えて冷房設備を完備しました涼味満点の室内で一杯のコーヒーを召し、ジヨツキを傾けながら映画の楽しむ事の出来る〃カイカ〃へ
◉コーヒー一杯での座談会◉
商店の宣伝御案内あるいは御会合の貸席に御相談にも応じます
レストラン フランス料理 カイカ 平市田町 電250番