常磐毎日

発行所
平市田町75
常磐毎日新聞社
営業部専用1210
編集部 1269

御婚礼家具
調度品
特売奉仕中
三重ダンス各種
洋服タンス
ベビータンス
鏡台・針箱
伊東家具店
平市新川町 電464

石城各地の花便り

昨晩から不夜城
あす最高の人出予想

わせる寒さ、このため一時ふくらんだつぼみもしぼんでしまう按配、これでは肝心の花が咲かないうちに行事が終つてしまうのではないかと主催者側や商店街をがつかりさせていたが、昨日来の雨でやつと春らしさを取りもどした松ガ岡のさくらは八分咲きにほころびはじめ桜花爛漫の我が世の春とばかり咲きほこつて来た、以下各地の花だよりとシャレこんで見る。

松ガ岡

平市の桜まつりは十八日までの日程で幕を開いたが、ここしばらく雨が降らないのととり肌たつような低温のため折角三分咲きになつた平の名所松ガ岡公園も七日の日曜以外はちらりほらりというさびしさ、一日から店開きした十三軒の売店もおもわしくなさそう、折角スケジュールを組んだ芸妓の手踊りも十五日からに変更するなど市の観光課でもうかぬ顔をしていたが、昨日の雨で春らしさを取戻した公園は昨晩から千二百個のボンボリで平市内を不夜城に化した、また十四日の高校野球、十三、四日演芸会、子供樂みこしさらに十三日から完成した飛行塔なども人気をよんであすの日曜は家族連れやアベック、団体客でこつた返すものと見られお花見気分を充分満喫出来そうである。

観音山公園

観客誘致に本腰を入れている常磐市のさくらまつりは平よりも一足早く観音山、御幸山また市内を桜一色に色どり早くも多彩な行事を繰り展げているが、ここも平市と同じく三分咲きであすの日曜は五分咲きとなつた公園に炭砿はじめ近郷近在からドツト繰りこむものと見られているが、とくに十五日から三日間行う常磐炭砿の山神祭とからんで近年にない桜まつりになりそうで商店、売店は手ぐすね引いてかき入れ時の準備に大わらわとなつている。

勿来の関

〝道も背に散る山桜かな〟とおなじみの八幡太郎義家が詠つたというだけにここの桜は老桜が多く風雅な感じを受ける。海に面んして一番早く南国の風を受けるため一番早く咲きほこるように思えるが太平洋の塩風をまともに受けるため咲きはじめるのは平なみで満開は十五、六日ごろだろう、桜はほとんど吉野桜。

富ガ浦

ここの桜は見頃は十五、六日ごろで種類はシブイ吉野桜がほとんどで本数も平の松ガ岡に次ぐ百六十本以上もあり、ほころびはじめたのは平と同じころで、満開は十六七日ごろで見頃はあすの日曜をはさんで二十日ごろまで。

山神山公園

桜が少ないのかあまり知られていないが、満開になるとなかなかの絶景で、ほかの立木に囲まれているせいか平より一寸遅れる見込みで満開は十七、八日ごろの予想。

余興、きれいどころの手踊りなど派手な行事をおり込んでフタ開けした平市の「さくら祭り」をはじめ各地のさくら便りはこのところ三寒四温型の異状天候で冬えの逆もどりを思

植樹や羽根募金
平の緑化計画まとまる

国土緑化平市推進委員会では十二日午後一時から市役所談事室で役員会を開き、三十一年度事業並に決算報告を行つたのち、本年度緑の羽根事業、予算、募金計画について協議した。その結果植樹として古河堤に吉野桜六百本を植えて桜の名所にするほか市内と各学校などに八百九十本を植樹することになつた。このほか緑の羽根募金は十六日から二十五日までの期間で市内各小中高校生に割当、募金することになつた。

◆植樹事業
◇吉野桜六百本（古河堤（南白土）沼ノ内）◇プラタナス六十本（三十メートル通り、公会堂通り）◇柳三十本（新川）◇いちょう四十本（堂の前）◇シマラヤシーダー六十本（市内各学校）◇ユツカラン百本（三十メートル商工会館前）

◆緑の羽根割当
◇一小千六百本◇二小千六百本◇三小千五百本◇四小四百本◇一中千五百本◇二中九百本◇三中九百本◇磐高千四百本◇磐女千四百本◇平商九百本◇平工九百本◇五小六百本◇六小五百本◇豊間小九百本◇高久小五百本◇夏井小五百本◇草野小八百本◇赤井小千本◇豊間中四百本◇勝間中五百本◇草野中五百本◇赤井中五百本◇緑化推進委員会三千三百本

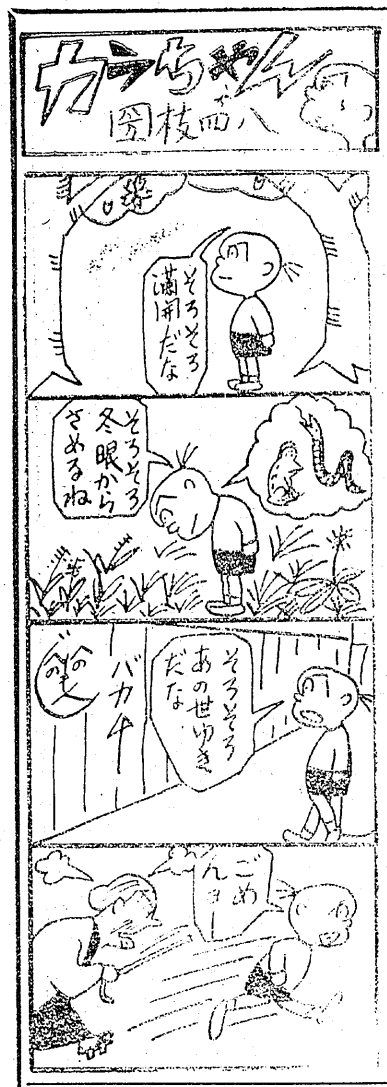

山崎會頭を再選
平商議所新役員決る

平商工会議所の新議員総会はきのう十二日午後一時から同所会議室で開き、常議員を十七名に変更する定かん変更の件を審議決定につづいて新役員選出に移り、新役員（会頭一名、副会頭三名、常議員十七名、監事二名、専務理事一名）の選出を行つた。この結果、会頭、副会頭は再選、常議員、監事専務理事（会頭の指名による）は山崎会頭、坂本副会頭を加えた選考委員七名が協議のうえ決定した役員は次の通り。（◉印は新人）

◆会頭、山崎晋助（かみや）◆副会頭、太田竹二郎（磐城セメント四倉工場）長谷川常吉（堀江工業社長）坂本昌蔵（坂本紙店社長）◆常議員、緑川佳一　小野栄一　諸橋鉄二郎　武田金一　国井一美　◉山家重三　◉柏原英介　◉吉田博　◉鈴木文雄　◉飯島隆俊　強口唯七郎　佐藤三平　村田鉄男　滝口豊　◉野崎喜八郎　◉金子松男　◉五十嵐雄二　◆監事　坂井清之助　永山直猪　◆専務理事　草野四郎。

大野博士を招き
磐城で経済クを結成

磐城商工会議所では二十三日午後一時から信用金庫階上に経済学の権威者大野信三博士を招き経済倶楽部の発会総会を行う。これについて、同会議所事務局長飯塚勝氏は、この倶楽部は小名浜港が開港となり対内外に市内商工業者も経済の動きについては大いに関心を持ち他の都市商工業に遅れをとらぬ様研究せねばならない近況に至り、この対策には倶楽部を結成すべしと、草野会頭等十五名が発起人となり今回の結成総会となつたもので、今後も毎月此道の権威者を招き指導講習会を開き市発展のため大いに役立つものと語り其の成果が期待される。

大木屋の銘菓 平市南町 電255
水石山

不都合解雇のお知らせ

本社常磐支局員岡部富彌は社意に反した行為を行つているほかに金銭的な面でも清算をおくらせ初期の契約を不履行しているので本月十一日付を以つて不都合解雇に処しました。以後本社とは無関係でありますので御了承下さい。
尚広告並に購読の拡張及集金は本社々員が参上いたします

常磐毎日新聞社

青年学級打合せ会

平市の青年学級打合せ会は十五日午後二時から市公民館で開く。開校は来月十五日からの予定

米麦など80俵を盗む

平市勝間松原無職渡辺健次（三四）は近くの青木精米所から米三俵を盗んで平磐に捕り取調べをうけていたが去る一日夜も同市下高久精米業志賀重雄さん方から玄米三俵、麦一俵半、木炭一俵を盗んだほか市内草野、夏井、高久などの米倉から米、麦を専門に十件およそ八十俵（十二万円相当）を盗んでいたことを自供、十二日送検されたが、自宅には米十一俵、麦一俵半がかくされていた。

花見のアフターサービス？
一家そろつてお花見の帰りは理解あるパパなら必ず藤越のお惣菜部にお寄りになります。夕飯の仕度のユーウツさからお母さまを解放するためです
○メンチカツ 一ケ 二〇円
○野菜サラダ 百匁 五〇円
○酢ブタ 百匁 九〇円
日曜サービス牛並肉 百円
藤越 小名浜 平市

花の…
嬉荒
平市一丁目 電1406

新装開店
松月堂小名浜店開設
4月14日
御挨拶
毎度御引立を戴き有難度ら御座居ます
お菓子と喫茶で御愛顧を戴いて参りました松月堂では此度 磐城市定西に来る四月十四日からセルフ・サービスの店松月と装いも新たに支店を開かせて戴くことになりました 当店はセルフ・サービスによりましてお客様のたのしいお買物、気軽に待たされずにお買物が出来ます様店内配置も考慮致しよりよい品をより安くお買い求め願います事をモットーと致して居ります。こゝに改めて平素の御愛顧に深く感謝申上げますと共にこの新しいセルフ・サービスの店松月にも何卒変らぬ御愛顧御引立の程お願い申上げます
◉全店お買徳品を
豊富に用意致して御座居ます
セルフ・サービスの店松月は今迄のお菓子は勿論、茶の間とお台所に直結する〃松月〃うまいもの〃店〃松月〃として佃煮・塩干・珍味・果実・びん缶詰のり茶・卵雑穀等食品部門を新設致しました全店お買徳品を豊富に用意して御座います。何卒御気軽に御来店下さい。平素の御厚情を厚く御礼申上げます

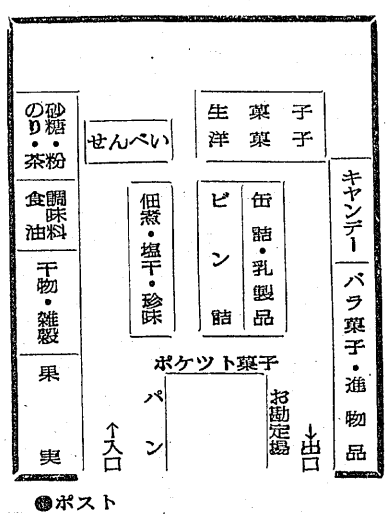

四月十四日・十五日・十六日のお買上げのお客様に心ばかりの品ではございますが粗品進呈させて戴きます
勘定場ではレジスターがお買上商品を一括して機械的に正確に計算致します。お支払済の品物には「受取り」をお渡し致します
「受取り」の総額が三〇〇〇円になりますと粗品を進呈させて戴きます

セルフ・サービスの店
松月
磐城市（電）九七四
平市銀座街 平餅本舗 松月堂 電話 二〇六 二三〇六
平市三田小路 お食事と喫茶 松月の喫茶 電話 一一八八

水田地帯

解説＝北イタリアのポー河流域は、ヨーロッパで最も有名な稲作地帯であるが、ここには毎年田植え時に、イタリア各地から女たちが多勢出稼ぎにやって来て賑わう。彼女たちの中には、農家の女は勿論のこと、女工、店員、事務員、学生など、あらゆる階級の女たちが交つていて、あてがわれた宿舎で集団生活を行う。生活や嫁入り支度の金を得るためにアルバイトをする娘も多いが、なかにはここの自由な生活にあこがれて、恋や冒険を求めにやって来る者もいると云う。これら出稼ぎ女たちの特異な世界には、ここだけの風習や制裁や腐徳などがあつて、女の匂いに満ちた情熱的な事件が次々に展開する。

このような映画化に絶好の背景に着眼した名製作者カルロ・ポンティ（「白い国境線」「河の女」等）は、現在最も脂の乗りきつているラファエロ・マタラツツオに新作「水田地帯」の監督を委ね、昨年の八月一日より北イタリアのノヴァノラ附近の稲作地帯でロケを開始した。主演者には、ローマのファッションモデルからアメリカの映画スター、カーク・ダグラスに見出されて米映画「赤いとりで」にデビューした肉体女優エルザ・マルティネリが抜てきされた彼女は、この映画に引きつづいて、第三作「ドナテラ」に主演し五六年度ベルリン映画祭の〝最優秀女優賞〟を獲得したイタリアの誇る新進スターである。それから「情婦マノン」「アンリエットの巴里祭」等でお馴染みのフランスの人気スター、ミシエール・オークレール、「恐怖の報酬」「大いなる希望」などイタリアの性格俳優フォルコルリ、「河の女」で一躍売出した男性美スターのリク・バッタリア、「荒野の抱擁」の名女優ヴィーヴィ・ジョイ等が出演している。

▼同時上映「ならず者部隊」
▼十六日から二十二日迄
聚楽館

稲作地帯に集る出稼ぎ女たちの生態

物語＝見渡すかぎり広がる北伊ポー河流域の水田地帯…五月になつて田植え時がくると、イタリアの各地から出稼女たちが集つてくる。女たちの点呼の時、地主のピエトロは、突然エレナ・ナルディという名を聞いてハツとした都会の娘らしい、この美しい娘にじつと視線をそそいでいたピエトロの顔には、次第に苦悩の色が増していつた。四十をすぎたピエトロは、妻のアデーレと、それにおいのマリオと裕福に暮しているが夫婦の間は冷たく、子宝にも恵まれなかつた。親ゆずりの資産を受けついで、わがまま一杯に育つたアデーレは、夫を幸福にすることができぬ女だつた。そして、怠け者で素行のおさまらぬおいのマリオを溺愛していた。

間もなく、ピエトロは急にミラノに発つた。彼はミラノ中をかけ廻つて、マリア・ナルディという女を探し求め、今は洗濯婦となつて細々と暮しているマリアに再会することができた。

二十年前、ピエトロとマリアは婚約の間柄だつた。しかしピエトロの父がこの結婚に反対してついに二人の仲を裂いてしまつた。それからというものは、マリアは女手一つで、ピエトロとの間に生れたエレナを守り続け、しかも立派に育ててきたのである。

また水田地帯に戻つてきたピエトロは、なんとかして娘のエレナに近づこうとしたが、自分の過去を知らない彼女は、ピエトロの態度をいぶかつて事ごとに避けてしまう。

事実　美しいエレナには、不良のマリオがしつこく云いよつていたが、彼女が心から愛情を抱いたのは、若い自動車修理工のジャンニだつた。ある夜、女たちの宿舎の一棟から火事が出た。その時炎に包まれて危うかつたエレナはピエトロの献身的な働きによつて救われた。この事件はエレナの心を強く動かし、ピエトロとの溝は除かれた。しかし、それは却つてジャンニの疑惑を深め、彼はエレナとピエトロとの仲を誤解して、エレナを遠ざけてしまつた。

やがて、四十日にわたる女たちの労働が終り、慰労のパーティが開かれた夜、愛するジャンニの冷たい仕打ちに失望したエレナは、別人のように酔いしれ、狂つたように踊つた。傷つきやすい処女の胸は乱れ、唯ひとりパーティの席を離れたエレナは誰もいない宿舎に帰つた。

先刻　エレナの様子をうかがつていたマリオは、宿舎にエレナを襲つた。彼女は必死に抵抗し、大声で救いを求めた。丁度その時ピエトロからエレナの秘密を聞いて一切を知つたジャンニが、エレナの叫び声を聞きつけて宿舎に飛び込んできた。マリオとジャンニとの間に、凄絶な格斗が始つた…

しばらくして、マリオはジャンニの一撃を受け、後頭部をしたたかスキに打ちつけた。ジャンニは、もはや動かぬマリオを認めて茫然となつた。突如、扉が開き、ピエトロが姿を現した。一部始終を知つたピエトロは自分の娘エレナの幸福を願い、過去の責任を償うべく、……

…◇キャスト◇…

エレナ……エルザ・マルティネリ
マリオ…ミシエル・オークレール
ピエトロ……フオルコ・ルリ
ジャンニ……リク・バツタリア

スタツフ

製作……カルロ・ポンティ
〃……デイーノ・デ・ラウレンテイス
監督……ラファエロ・マタラツツオ
音楽……フランチエスコ・ラヴアニーノ

お花見の
御宴会　折詰　仕出しは
是非当店を御利用下さい
◎尚御値段も格安に……
御相談に応じます……
宴会折詰寿司は 100円より
—夏の味覚—
待望の
生ビール始めました
9日より
18日まで特別サービス
大 210円　中 100円　小 70円
大衆食堂　さかえ
平市駅前　TEL988

春！櫻！
お花見のお供には……
是非当店の寿司折詰を
◇折詰は御註文に…
応じ各種御調製いたします
女中さん募集中
寿司　関川
平市紅小路　電1109

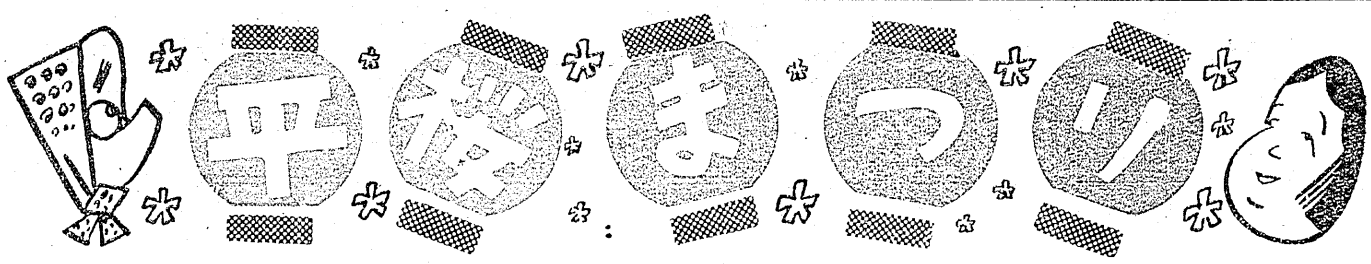

十四日　演芸　歌謡ショウ
十四日　子供樽みこし
十四日　高校野球大会（平工）

十五日十六日　芸妓舞踊
十七日十八日　芸妓舞踊
十七日十八日　子鍬倉神社祭典

花爛漫!!
お花見のお供に
中華折詰を
☆お弁当の御注文は中華折詰で
☆お花見の御帰りには是非どうぞ
中華料理　亞壽多
平市紅小路　電二四五

荒物　雑貨
マイヅル粉石鹸
畳表　其の他
空飛ぶ関西旅行
☆御招待付大売出し☆
4月21日まで
マイヅル粉石鹸代理店
袋屋本店
平市五丁目　電516

五月櫻祭り贈物特売
愈々春の行楽シーズンです
春の装いは　先づ大黒屋から…お家族お揃えで御来店ください

メリヤス・洋品・雑貨奉仕品の例
紳士合メリ上下……各一五〇円
紳士アンダー長袖……一〇〇円
婦人スリーマー……二〇〇円
婦人スムス・シュミーズ……五〇〇円
婦人スムスキング……〇〇〇円
テレコペテコート……枚二〇〇円
婦人スムスフリーマー……枚五〇〇円
ス婦ムス東衿……枚三〇〇円
人絹シユミーズレース付……枚七〇〇円
紳士Tシヤツ……枚一〇〇円
子供スムス・スリーマー……枚八〇〇円より
子供スムス・アンダー……枚八〇円より
子供柄型寒暖……枚四五円より
米式オムツカバー……枚一〇〇円
ハンカチ……五枚組一〇〇円
ナイロン・レース手袋……双五〇〇円

既製品の特別奉仕品の例
Bレナイロンギヤバ・スカート……一、二〇〇円を五三〇円
東洋防水羽二重レインコート……一、二〇〇円を六〇〇円
婦人ブラウス七分袖ハンバノ……三八〇円均一
日紡ビニロン・トレニングズボン……二五〇円均一
エバホワイト・サンフオライズカツター……三八〇円均一
紳士スプリング見切品提供
例七、八〇〇円を……五、八〇〇円

実用呉服奉仕品の例
純綿更沙……大巾ヤール……六五円
白夜具格子……一反……二五〇円
お丹前地……一反……三〇〇円
召モスリン地……一反……三八〇円
仕綿結城……一反……二九〇〇円
立茶羽織……二九〇〇円

本店　春はあなたの和装美から
訪問着・お召・茶羽織　陳列発表会
一越訪問着・十日市お召絵
羽うるし（白）絵羽茶羽織其他
豊富に取揃え陳列発表会
開催中です
婦人セーター最後の奉仕
一流問屋さんの協力を得て長袖婦人セーターを処分させて頂きます
600円・800円・1000円
均一提供!!
春の服地残品を見切提供!!
皆様の利益を謀る店
大黒屋
平母店　平本店　湯本店
金坂店　小名浜店

春は花……
花は櫻……
お花見の……
宴会は……
是非どうぞ……
割烹旅館
翠月
平市新田町　電332

花に酒—ついうかれて悪酔する人を
お見受けしますが……
悪酔や二日酔は肝臓が弱つている証拠です。
お酒のあとには必ずビタチオニン錠
四錠おのみ下さい……
神谷薬局
平市田町　電三一

新市町村の建設

23日 地方推進本部結成

町村合併促進法によつて各市町村ではそれぞれ合併、新しい計画にもとずいて新市町村を建設することになつているが、このため県ではこの地ならし法ともいうべき新市町村建設推進法にともない県に新市町村建設推進本部を設置して具体的な建設を行うことになり、各地方にも県出先機関の長を主体とした地方本部を設立する計画をたてていたが、このほど構想もまとまり、二十三日午後一時から石城財務事務所に薄井石城財務事務所長、(平児童相談所、石城福祉事務所長兼務)酒井平土木事務所長、加藤平職安所長、鈴木石城失対事務所長、橋本石城公共職業補導所長、白坂県原種園芸農場長、武藤小名浜港湾事務所長らが集り新市町村建設推進地方本部を結成して国と県の強い後押しで具体的な建設を押し進めることになつた。

平四小立派に完成

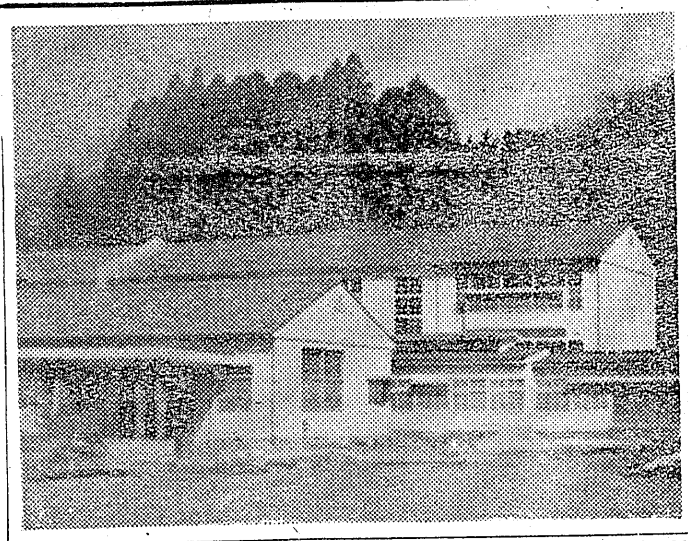

平第四小学校(校長吉田功氏)は老朽甚だしくその改築がPTAなど関係者から強く要望されていたが昨年十月、総工費一千二百九十九万余円を投じて加地和組が改築工事に着手、このほど立派に完成した。

改築された校舎の坪数は四百九十二坪で木造平家一棟百四十一坪、木造二階建二百七十四坪のほか渡り廊下である。校舎内部は八教室のほか特別教室一、校長室、衛生室、給食室、宿直室、職員室、放送室など八室の立派なもので、これでいままでかこつていた不便もなくなり、児童達も安心して勉学にいそしめると大喜びである。

(写真は完成した校舎)

けさは静まる

久ノ浜にまた高潮

高潮被害に襲われて以来一カ月余を経過した久之浜海岸一帯に十一日夜から再び激浪が押し寄せ東町一帯の堤防が決壊の危機にさらされたため消防団員や地元民たちは夜を徹して補強作業に当つている波しぶきは高さ六メートルの堤防を越えて約二十戸の民家をたたきつけ、夜半になつてから東町一帯の堤防(長さ五十メートル、高さ五メートル)のうち三カ所で十五メートルにわたつて石塊がくずれさらに堤防裏側の土砂二カ所が陥没したため地元民は夜を徹して警戒に当る一方、十二日朝六時二十分ところサイレンを鳴らして全町民に急を告げた。

そのため消防団員約百三十名、地元民二百五十名が出動して堤防の基礎部に竹を組合せ土俵約五百俵にくいを打ち補強を行つた結果、午後二時三十五分の満潮時にはびくともせず危機を脱した。また心配された十三日朝の最大満潮時には波浪も一応回復に向つた。

職安便り

(4月11日現在)

(男子) ▽店員多数、磐城市、常磐市、平市(一六―二〇、住込一、〇〇〇―二、〇〇〇)▽醸造工三名、常磐市、平市(一六―二三、住込二、〇〇〇)▽製パン工見習二名、内郷市磐城市(一六―二〇、住込一、〇〇〇―一、五〇〇)▽製パン工一名、内郷市(二一―二五、住込五、〇〇〇経験五年以上)▽製材工一名、常磐市、磐城市(一七―二三、通勤二〇〇―二五〇)▽製缶工一名、平市(二五―四〇、通勤三〇〇―四〇〇)▽ストレート瓦製造見習一名平市(一六―二〇、通勤四〇〇〇―五〇〇〇)▽熔接工二名、東京都(一八―四〇、住込四〇〇―四五〇)▽製瓦工見習五名、東京都(一六―二〇、住込三、〇〇〇―四、〇〇〇)▽掘進夫多数常磐市(一八―四五、住込通勤四〇〇以上)▽採炭夫多数、内郷市(一八―四五、通勤四〇〇以上)▽三輪車運転手多数、磐城市、平市(一九―二三、通勤六、〇〇〇住込四、〇〇〇)▽配達夫多数、東京都、平市(一六―二〇、住込三、〇〇〇、通勤日収九〇―一五〇)▽印刷工見一名、平市(一六―一七、住込一、〇〇〇)

(女子) ▽店員多数、常磐市、磐城市、平市(一六―二〇、通勤二、〇〇〇、住込一、五〇〇―二、〇〇〇)▽繰糸工多数、茨城県(一五―一九、住込二、八〇〇)▽仕立職見習一名、磐城市(一六―一八、住込五〇〇)▽アンプル工多数、平市(一六―二〇、通勤二二〇―二三〇)▽機械工見習多数、東京都(一八―二三、住込二、〇〇〇)▽塗語工多数、平市(一七―二〇、住込二、〇〇〇)▽精紡工見五名、豊橋市(一六―一九、住込二、五〇〇)

銀座店14日新装開店

毎度格別の御引立に預り誠に有うございます
銀座店改装中に何かと御不便をおかけいたし
申訳ありませんでしたお陰をもちまして14日
新装開店させていたゞきます

じゃんがら本舗
みよし
田町店 電691 銀座店

田町で子供御輿を新調

銘菓 ハ段最中 平凡

平市田町の区内会ではこのほど「子供みこし」を新しくつくつていたが十三日完成、十四日は町内の小、中学生が参加して物見ガ岡から出発、町内を一巡したのち平市桜まつりの子供たるみこし大会に参加することになつた。

軟庭石城選手権

二十八日平市で開催

磐城地区軟庭選手権大会は二十八日午前八時三十分から平市松ガ岡の市営テニスコートで開催される参加資格は石城郡内居住の男子、女子、壮年(四十五才以上)のもので参加希望者は二十五日まで所属団体名と氏名年令を明記の上、平市並木通り大坪化粧品店内の福島軟庭石城支部まで申込むこと。なお磐城地区男女高校軟式庭球選手権大会は五月十二日同じく平市営コートで行う、申込み締切りは五月五日。

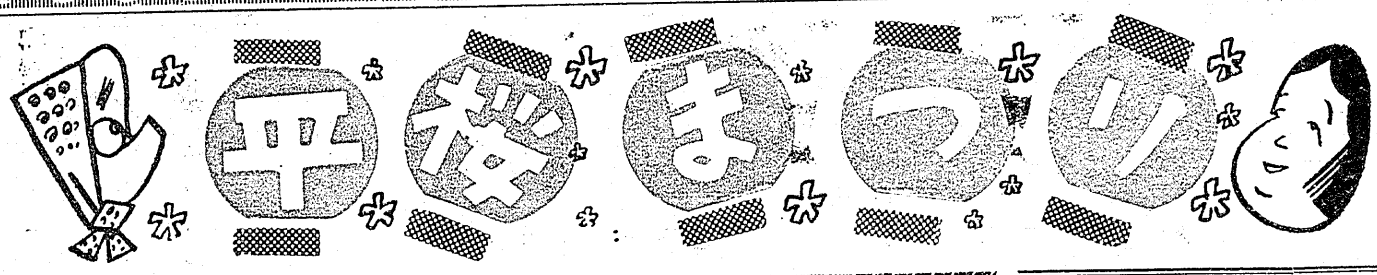

十四日 演芸 歌謡ショウ
十四日 子供 樽みこし
十四日 高校野球大会(平工)

十五日十六日 芸妓 舞踊
十七日十八日 芸妓 芸踊
十七日十八日 子鉄倉神社祭典

春は乗心地万点の
最新型 尼子タクシーで
電話1本で
アナタの自家用車
尼子タクシー
平市2丁目 電640

平地區食肉商業協同組合
平市 常磐市
四倉町 磐城市
好間村 内郷市
組合長 大塚駒太郎
副組合長 深谷喜八

牛豚肉は
良品廉賣の
緑屋へ
本店 一丁目 電五三九
支店 中央通り電七九四

春に贈る……
野球用品
グローブ
スパイク
バット
プロ・ノンプロ
大学選手愛用
(チーム編成には特に一割引)
全般スポーツ用品
大塚
平市三十米大通り電77

文化の尖端をゆく
オートメーション式による
ソフトクリーム
只今好評の平名物
若ひな丸唐あげ
サービス価160円より(一羽)
お食事のデパート
不二屋
平市中央通り電886・1750

笛の章

12

絵と文　谷田部風太郎

笛の章

43

「うむ。良い。良いなあ。」

志村はそう云つて、高い高い洞窟の天井を見上げた。

やがて、船はトンネルを出た船の四人は、皆、申し合わせた様に大きなため息をした。陸の向うに、今まで見えなかつたラウス岳の頂上が、青空にくつきりと、けわしい線を描いていた

「ああ、良い気持。トンネルの中が地獄だとしたら、外は天国のようだ。ネ、栄子さん。」

「ええ。本当に……。」

岩のくぼみに巣をくつている海鳥の群が、右に左に飛び交つ

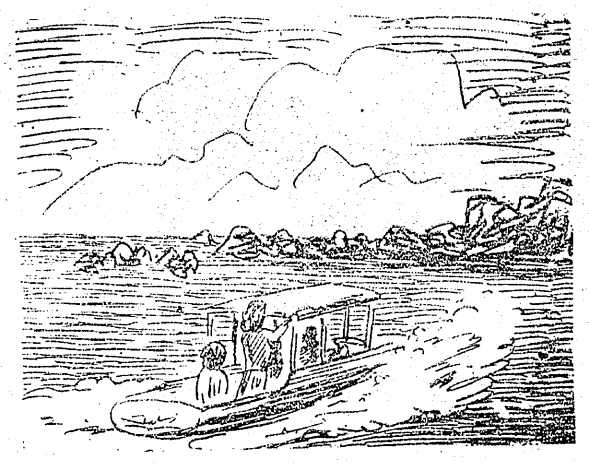

ていた。

「あそこが、ルシヤつて云う所ですわ。上陸して、お弁当をいただきません？」

「そうしよう。」

志村は、栄子の指差す入江の方へ船を廻わした。岸にそうて切り立つている断崖の下に、そこだけが少し平らになつて、船のつけやすい入江があつた。

すぐ横に、高い大きな滝が水しぶきを上げて、何か叫んでいる様に耳にひびいた。

四人は上陸した。滝と海とを眺めの良い大きな岩の上にあがつて、それぞれ弁当を開いた。

「どうだ。愉快じやあないか」

「うむ。」

啓介は、そううなつた。

「この十里四方。人つ子一人住んでいない。いるのは岩と、吹きさらしの木や草と、海鳥と、オホーツクの波だけだ。」

「熊もいるのよ。」

利子がいつた。

「熊ノ。」

「そうよ。こんなに大きな、人喰い熊」

「おどかすなよ。」

四人は笑つた。そして、一人一人が、出来るものなら、こんな所で、恋人同志唯二人で暮し

て見たいと、そんな想いを心にちらつかせる程の良い環境であつた。

「のどがかわいた。あの滝の水を汲んで来ようかな。」

啓介がそう云つて、大岩をおりると、待つて、あたしも行くわと利子が走つてついて来た。

「ネ、先生。あたし、あの人、好きになつちやつたのよ。」

「え！。志村をかい。」

「うん。でも、本当は初め、先生が好きだつたのよ。」

「……。」（つづく）

今晩のラジオ

◆NHK（第一）

- 7:00 子供の時間
- 7:15 スポーツ便り
- 7:20 一丁目一番地
- 7:25 一寸お耳を
- 7:30 録音ニュース
- 7:35 土曜の夜のおくりもの
- 9:00 ニュース解説
- 9:15 浪曲
- 9:40 男の一生女の一生
- 10:15 落語の時間
- 10:30 ラジオ喫煙室
- 10:45 農林省関係新予算
- 11:10

◆ラジオ福島

- 6:00 トニーの童話
- 7:15 四局通信
- 7:25 永遠に答えず
- 7:30 音楽の小箱
- 9:15 民謡おくに自慢
- 9:30 ワンダフルはあちゃんの洗たく屋

今晩の映画

家具のあるが　平銀座店電三三　平四丁目店

- 6:00 歌のトリス・バー
- 6:30 歌謡曲ベストテン
- 7:00 福助歌の立体劇場
- 7:30 浪曲歌合戦
- 10:00 名作アルバム
- 10:10 夜の案内
- 10:15 夜の調べ
- 10:25 右門捕物帳
- 10:35 時事解説

▽平文化ニュース　十五日マデ

ニュース
マンガ
日本の真珠
いねむり一家

▼東映劇場　十六日マデ

- 7:15 深夜の死美人
- 9:55 鳳城の花嫁

▼世界館　十六日マデ

- 7:05 体当り殺人狂時代
- 9:05 朱金門

▼平館　十六日マデ

- 6:35 フランキーの宇宙人
- 8:35 ジャズ娘誕生

▼民劇　十六日マデ

- 6:35 美貌の都
- 8:15 雨情

▼ひかり座　十七日マデ

- 6:10 羊をまもる犬
- 鹿皮服の男
- スイス
- 8:10 わんわん物語

▼繁楽館　十五日マデ

- 6:00 白鯨
- 9:10 襲われた幌馬車

春の流行品

純毛セルと
ウールのきもの

……新柄豊富に取揃えました……

反 3,800円……6,500円迄

高級呉服と実用衣料

かみや

本店 電256・2014
小名浜店 竹町 電94

おしゃれの春着は

三和の

ダスターコート	3500より
オーバーブラウス	950より
スカート	1150より
レインコート	2700より
Yシャツ	600より

◎その他ナイロン製フアンデーレーヨン各種豊富に入荷致しました

……是非御一覧下さい……

三和婦人服

平市銀座 TEL2210

祝 松ヶ岡公園 飛行塔完成

春のきものと帯

東京名人会へ招待売出し

三井呉服店

平三 TEL 284・1248

銘菓

六段羊羹

◎世界的名曲『六段』の作曲家八橋検校は平市の生れ名曲『六段』に因み

平駅前
六段本舗 平凡
電五〇九

良い子の良いオモチヤ

お子様用
- 三輪車
- 自動車
- 三輪車
- ベビーカー

……豊富に取揃えました……

平駅前

いづみや

TEL 348

◈紳士・婦人既製服大量入荷◈

スプリングコート・バーバリコート・ジャンパー・替ズボン・背広上下・背広上衣
背広生地・学生服・スーツ・スカート・セーター
ブラウス・オープン・Yシャツ・ネクタイ・子供服

彼と彼女にスカレル。。。。。
スタイルは勉強と洋品の店

第一店　平市一丁目 TEL1638
第二店　平市平和通り TEL 732

株式会社 鈴木勘兵商店