常磐毎日

発行所
平市田町75
常磐毎日新聞社
営業部専用1210
編集部1269

キャプテン Yシャツ
88
洋品の
ヤマカ
平2 電605

共同組織で借用の動き
近く四市で話し合い
平競輪

常磐炭砿が打ち出した企業合理化のあおりを受けて二年後には赤字財政を余儀なくされた内郷市ではその対策として平市の競輪を借り受け競輪収益によつて財政難の一部を切り抜けようと計画を進めているとき、磐城市もこの競輪場借り受けに同調、去る五日同市長瀬市会議長が内郷市を訪れて「平市の意向としては常磐、勿来、磐城の各市に対しても使用させるという腹案を持つているようだから、この際四市の合同会議を四月中に開催して組合組織で借りてはどうか」と申し入れその成りゆきが注目されている。競輪場の貸借についてはその運営などをめぐつて相当むずかしい問題もあるようだが、平市は市営バスの実現をめざして四市の協力を求めている矢先でもあるだけに他の四市が足並をそろえて借用の申込みを行うようなことになれば実現する可能性は強いものとみられている。

内郷市は単独でも

炭砿労働者で大半を占める内郷市は昨年暮常磐炭砿が発表した企業合理化案により二年後には市当局の収入の道がとだえ赤字財政を余儀なくされたことから市当局ではこの解消策として全市議らが二班に分れ九州地方の炭砿地帯を視察その対策を練つているが余り期待出来る結論に達しないことから、平競輪場を借りて運営してはということになり二月末早速平市に善処方を申入れた。これに対して平市では去る二月二十一、二の両日東京で開催された競輪施行者協議会総会に鈴木競輪課長が出席、ついで茨城、千葉、神奈川方面の競輪場を視察して競輪場の貸与状況を調査した結果、通産省令による他市への貸与回数は最高年間二回と決められており、それに貸与手数料として売上げ金の五分乃至六分が請求されることになつている市が、二市組合の場合は三回、三市組合の場合は四回、四市の場合は五回開催出来ることになつているので四市が組合組織で借用することになると年五回運営できることになる。

平競輪は全国的にも最少の経費で最高の利益をあげているという模範的なところで、その成果をみても昭和二十八年の売上げ五億一千万円の利益は三千二百四十万円であつたものが三十一年度の売上げ五億二千万円の時は実に利益が五千二百四十八万円というおどろくべき増加をみせている。これは運営技術がなれて経費も適材適所に当てるといつた施行者などの手腕にもよるが、全国的には五億円程度の売上げの場合は三千万円程度の利益が普通とされている。平市の競輪開催数は三十一年度は十二回（これは年六回の割当に対して一回は戦災復興継続事業の経費を生み出すために追加され五回分は限度外申請として災害その他特別な事情による財源獲保の見地から許可されたもの）だが、昭和三十二年度も年六回の割当に対して限度外申請を行つて、年十一回開催の計画をたてているが、もし内郷市が借りる場合は最高二回であり、その場合手数料（名儀代）として売上げの五分乃至六分とれるから現在一回開催毎に四百五十万円（売上げ五千万円台）の利益があつてもそのうち約三百万円程度はとられるので、内郷市に入るのは結局三百万円ぐらいとみられる。またこの例から四市の場合はこの五回分となるわけだが、貸用する場合競輪従業員は全部そのまま使用して平市が運営しない限り運行はできないことでもあるのでこの操作は相当むづかしいものとみられ平市がどうでるかは関心深い。

社会勞働 教育施設に重点
平市 新年度予算の内容

「昨報」平市の予算市議会は十二日午前十時から開かれる。本年度の予算は健全財政を堅持しているが、特に社会及び労働施設費の二十七%を最高に教育面に重点をおいて二十一%が計上しているのが目立つている。また特別会計の総額は二億二千四百四十三万七千二百五十八円、三十一年度追加更正予算額は四一〇、二三五、二五六円、特別会計競輪事業費が一二八・七八〇、五九四円となつている当初予算の主なず入、特別会計予算と追加予算額の内訳は次の通り（かつこ内は前年度比）

「ず入」◇市税一八二、二六三、〇六〇円（一三、一三三、八〇〇円増）◇地方交付税三五、〇〇〇、〇〇〇円（五、五〇〇、〇〇〇円増）◇公営企業及財産収入一、三七一、八四三円（四九八、〇〇六円増）◇分担金及負担金二、六八八、〇五〇円（二四四、三五〇円増）◇使用料及手数料一三、七四一、八九〇円（一、一三三、八七〇円増）◇国庫支出金七八、五二一、二八六円）一四、三三六、九七二円増）◇県支出金三、九一七、六八〇円（四、三一〇、三八七円減）◇寄附金五、六四六、六〇〇円（二、六四九、四五〇円増）◇繰入金四二、〇二二、三〇四円（二〇、一四七、六〇九円増）◇繰越金一〇〇、〇〇〇円（三、六六一、八六五円減）◇雑収入五、六八七、四四五円（五二、九一七円増）◇市債一六、七〇〇、〇〇〇円（六、四〇〇、〇〇〇円減）◇ず入合計三八七、六六〇、一五八円（四一、四二四、七三三円増）

「特別会計」

◆平市都市計画新川北第一土地区画整理事業三、一七七、三九四円（二、五七二、六〇六円減）◆同第二土地区画整理事業四、〇三八、二〇〇円）新規事業）◆児童遊園地事業三、〇五四、五三〇円（一、〇六二、〇四〇円増）＝飛行塔建設費百四十万円、ローラースケート購入費六万円◆平市競輪事業一三五、二九〇、七〇〇円（二五、七七六、九〇〇円増）＝競輪事務費三、三三四、六四四円、開催費六五、四九一、三〇〇円、営繕費一、八五〇、五〇〇円（立見席改築、木柵改修、防火用水そうなど）公債費三八四、〇〇〇円、諸支出金五五、四四六、〇〇〇円、償還金八、〇〇〇、〇〇〇円、予備費七九四、二五六円◆国民健康保険事業四二、〇八九、〇八六円（内訳事業勘定予算額三五、九七七、九二七円施設勘定予算額六、一一一、一五九円）＝普通診療所手術室改造、診療室修繕、住宅修繕費、赤井診療所修繕費◆水道事業費三六、八一七、三三八円（九、九八三、一四六円増）＝新規水道拡張事業一千万円、小型自動車購入七五〇、〇〇〇円

麻薬大量に盗まる
常磐

七日午後九時ころ常磐市三函野村医院＝院長野村智か氏(六七)＝方で玄関突き当りの薬局に入れておいた麻薬入木箱(長さ一尺幅八寸厚さ八寸)がなくなつているので常磐署に届け出た。この麻薬木箱にはモヒアンプル(一グラム入り)三本リン酸コデイン塩酸コカインなど九種類が入つていた。まだ寝なかつたので玄関のカギを閉めてなくおそらく賊は玄関から入つて持出したものと見られ、常磐署ではヒロポン中毒患者の犯行ではないかと追及中。

入漁料など決る
夏井川漁協役員会

夏井川漁業協同組合臨時役員会は七日午後一時から平市平安クラブで開き、入漁料、放流時期などを次の通り決めた。

◆組合員証の作成＝布クロース黒色、表皮金文字、写真入り、縦七センチ、横十一センチのもの五百冊を二万円で作成◆入漁料＝▽地引網、組合員一日五百円、年間千五百円、組合員外一日千円▽釣漁業組合員外一日五十円、年間四百円▽四ツ手網漁業、組合員年間イ千五百円（六十枚橋下流）ロ千円（六十枚橋上流）組合員外年間イ三千円ロ二千円▽投網漁業、組合員年間千円、組合員外一日三百円、年間三千円▽簡網、組合員年間二百円、組合員外年間四百円▽うなぎかき、組合員年間二百円、組合員外五百円▽ず（或はどう）組合員年間千円、同外一日三百円、年間二千五百円▽さき、組合員年間千円、同外二千円▽しじみ、組合員年間五百円、同外一日五十円、千間千円▽其の他組合員年間二百円、同外一日五十円、年間五百円◆稚魚放流時期並に種類＝▽小野地区五月ウグイ（ハヤ）四万尾（百貫）▽川前地区九月、コイ五十貫（大きさ二匁程度）▽小川地区四月、アユ五万尾、五月アユ五万尾▽四倉地区九月、コイ五十貫（大きさ二匁程度）◆組合員外団体入漁の優待＝五十人以上、使用料は組合員外の年間三分の一以上◆出張所設置＝小野町、川前、四倉に設置する。

放火説強い
四倉の火事

（既報）去る七日午前零時四十分ころ四倉町上仁井田字東ノ内三三セメント会社員四倉二郎さん(五三)の倉庫南側ワラ積み場から出火約二十坪を全焼し午前二時十分ころ鎮火、損害約五十万円を出した火災について平署では原因が今だ（九日午前中）判明されず、放火の疑いが濃厚な点から署員が全力を挙げて聞込み捜査を行つている。

盛高屋
平市三丁目 電 1608

学生服は

磐城丸北洋の資源調査

菓銘 し段最中 平凡

県指導船磐城丸（四七五トン、石井保船長ら三十五名乗組）は五月上旬から八月上旬にかけ日魯漁業の中積船とし北洋サケ、マスの運搬を行うためいま横浜造船所のドックに入つているが、こんどの北洋行はいままでの運搬一本ヤリをやめサケ、マスの資源調査も並行して行う同船は三十年三月完成いらい一度も資原調査を行つたことがなく、指導船の役割を果していないのでこんどの調査結果は注目されている。

同船は進水いらいすでにインド洋マダカスカル島附近のマグロに漁場を五回往復したほか昨年五月には極洋捕鯨の中積船として北洋に行つたが、いずれも調査は行なわずかせぐだけ。船内には実験室をはじめ資原調査に必要な器具が完備しているのに指導船としての役割を果していないと一部から批判の声も出ていた。

こんどの調査は母船から荷を積み込む合間をみて漁獲されたサケ、マスの年令を調べ産卵期や資源量の予想をつけるほか海流海説、プランクトンの量など生物学的な調査を行うもの。日魯漁業との契約だと期間中に三、または四回漁場と東京の間を往復することになつている。

マグロの恨みを知らないか
この前のマグロさしみの特売はあいにく停電で、赤い肉が黒つぽく見え失敗しました。今日は幸い休電でないので本当のイキをお目にかけられます
○干レフグ 百匁 五〇円
○干レアカヂ 〃 三五円—四五円
十日のサービス
マグロ刺身 百匁 一四〇円
藤越 平市 小名浜

新入学用に！
人気の頂点!! 旭ツバメ学生服
◎ランドセル・手提カバン
サービス品付大特売!!
☆いづれも御買上毎に……ビニールレインチーフ（雨合羽）一枚進呈
☆シルエットの美しさは下着でできます
☆旭化成のレーヨン下着72点全部揃いました
ツルヤ
平市四丁目 電一四〇

▽▽生徒募集△△
本科 三〇〇名
研究科 一〇〇名
速成科(夜) 五〇名
躍進十周年の優良校 願書受付中
文化服装学院連鎖校
平高等洋裁學院
平市一丁目角 電一三二六

内科 外科
金成医院
平市鎌田町 電八二六

春の店内装飾品
……各種豊富取揃え……
ひな人形
◎ケース入舞踊人形
相込人形
その他卸・小売
大特売中
森下玩具店
平市一丁目 TEL602

笛の詩

オホーツクの章 17

えと文　谷田部風太郎

「お茶を、どうぞ」
「ああ、有難う。こんな辺びな所にしては、随分立派な旅館ですね」
ええ。この土地の景色が、お客様をたくさんお迎えになるものですから」
「なるほど」
どの位御滞在に、おなりでしょうか？」
「わからないね。帰る時が来たら帰るさ。」
「ほほほほ」
明るい栄子の笑い声に啓介は心をくすぐられるように感じた。
人間の心ほど、不思議に変転して行くものはない。それは川の流れのように、自然の大きな力が、そう押しながして行くのかも知れない。
満潮に変つてオーツクの海の小波は、砂の上に無残に散らばつていた桃色の薄い蝋紙の三つにさけた一片々々を、海の中へさらつて行つた。
その中の唯一片が、風で舞つたのか、波頭の届かぬ所で、白く白く月に光つていた。
（きつと、はげんで下さいませ今度の御旅行で、何か大きなものを得てお帰りになりますのをあなたの美佐子は心よりお待ち致しております。呉々もお体に啓介が兵隊に行く時、駅頭で消える様に〃あなた〃と云つた美佐子。
それらの過ぎ去つた遠い日々の美佐子が、ちらちらと啓介の脳裡に点滅するのである。
けれど何故か、判然とよみがえつては来なかつた。
啓介は、無理にそれを心のキャンバスに描こうとする。そして今のうちにその面影を一枚の絵に描きとめて置きたいと思つたのだ。
（美佐子！。ずつと以前の、僕の美佐子）
お気を付けになつて下さいませおすこやかに　下村美佐子）
名残り深げに砂上に光るとの一片も、やがては波がもつて行く。
白い砂浜に、啓介の帰つて行つた足跡が、点々と淋しく残つていた。オホーツクの海の彼方は黒々と遠く遠くつづいていた。

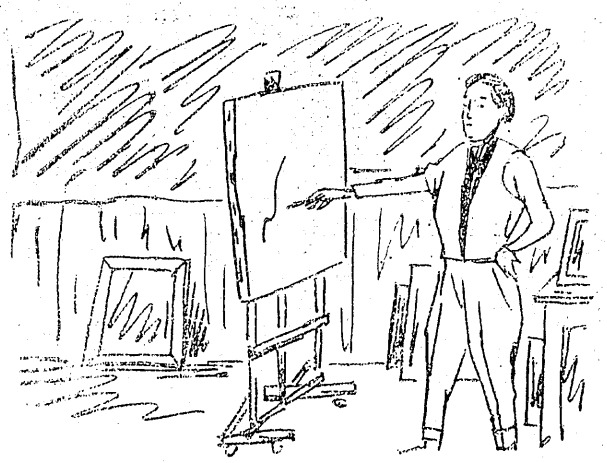

啓介は、部屋に帰つてからランプを明るくしてキャンバスに向づていた。
啓介は今、美佐子の肖像を描こうとしているのであつた。
いやそれはずつと以前の……。
女学生服を着て、無邪気だつた美佐子。
啓介の吹くフリユートに合わせて、歌つた美佐子。
啓介は、何度も心でつぶやく。
判然としない面影に、キャンバスを見つめる啓介の眼は、大きく見開いていた。
波の音と共に小さな風がそつとランプに忍びつて、ゆらゆらとほのおを動かした。
（つづく）

施肥は合理的に

磐城で各戸に呼びかく

磐城農事改良指導所では施肥の合理的な使い方で増産をはかるため次のような施肥方法を指導することになつた。
▽排水の悪い水田（湿田―半湿田）泥炭黒泥型、すき床下が灰青色のもので粘土のもの、泥炭黒泥型（有機物が完全に腐らずその侭残つて居るもの又は腐つても真黒い層）此の様な水田には肥料の多いのは禁物で元肥としては堆肥完熟のもの七十貫位又は施さぬ方がよい。
窒素は塩安反当り五貫六百匁限度（成分一、四〇〇匁）燐酸、溶燐反当四、五〇〇限度（成分で九〇〇匁）加里、塩化加里反当一、七〇〇匁限度（成分八〇〇匁）
追肥は七月下旬から八月上旬に塩化加里一貫匁位の追肥で窒素は原則として施さぬ他にけい酸石灰を出来れば二〇貫位施行するとよい。
▽すき床下が灰青色の粘土質の型＝此の様な水田は極度に酸素が不足するので未熟な有機物は禁物で元肥としては、堆肥＝完熟のもの一五〇貫限度、窒素＝尿素又は塩安成分で一、六〇〇匁限度（尿素三、五〇〇匁塩安六、〇〇匁燐酸＝過燐酸と溶燐の併用成分で一、二〇〇匁限度過石、熔燐六、〇〇〇匁）
加里＝塩化加里成分で一、三〇〇匁限度（塩加二、八〇〇匁）
追肥は硫安又は塩安を一、五〇〇匁を適用する

特殊児童の実態

鈴木教諭が研究発表

磐城市小名浜第一小校では六年前から校内に特殊学級〃ひまわり教室〃を作つて知能のはなはだしく遅れた四年生以上の児童男女十二名の教育にあたつているが同学級を担当している鈴木孝子教諭（三四）がさる四日市教育会主催で開かれた教職員の研究物発表会に「特殊児童の幼児的思考について の考察」と題した論文を発表、教育関係者に深い感銘を与えたこの論文は〃ひまわり教室〃に通つている児童十二名がどの程度に幼児的な考えを持つているものかを調べたもので日常の行動をいろいろな角度から分析したほか簡単な知能テストや質問をして普通児童の思考力と対比したものである
同校が特殊学級に収容している児童は知能指数が八十以下（普通児は百から百二十）の精神薄弱児で小児マヒや脳膜炎に冒された者や先天的に恵まれなかつた者となつているが、これらの児童は五十音を読むのがせいぜいで簡単な文をまとめることすらできないということである。
鈴木教諭の研究から一、二の例を拾つてみると「思考の具体性」という章で一つの絵を児童にしめしとれを模写させているがこの調べで十名中三名までが不正確な絵を描いていた。この絵を普通児について同じ方法で調べたところ一年生でさえ二、三名を除いて正確に描いているので風考の度合は一年生にもおよばないと指摘している。次に時間の観念だが、これについては「大昔とはいつのころをいうか」との質問に特殊児童の大部分は「両親が小さなときのころ」と答えていた。
また数の観念については一から十まではどうにか数えることができても品物を幾つかならべてしめすとこの数を数えることができる者は一人もおらず数の観念については著しく知能が遅れていることが判つた。この調べは鈴木教諭がこんどの指導の貴重な資料とするために行つたと結論で結んでいるが特に「幼児的思考検査や感覚訓練でその知能が遅れていることが判つたのでこれからはその子供の思考まで注意深く観察しなければならない」またカリキュラムの編成は単に教育程度を引下げただけでなく児童の実態に沿つたものを作つてゆくべきだと説いている。

横領の中学校会計送検

勿来署では勿来市鮫中学校事務職員諸根菊雄（四三）を業務上横領の疑いで調べていたが、八日身柄を送検した。調べによると諸根は三十年、三十一年度にわたつてPTA会費八万八千円、図書費九万円、教育補助費七万八千円、教職員の市民税一万七千円、その他教員組合費、体育後援会費、教育会館貸付金、生徒会費など会計四十二万四千九百三円を横領したもので一時の流用金を含めると総額六十一万三千八百八十円に上る。
諸根は派手好みの妻光子さん（四五）と気が合わずうさばらしの飲み食いに使つていたと自供している。

家具のあるが
平銀座店電三三
平四丁目店

前売好評
〔前売所〕
一丁目　金沢屋
二丁目　キクヤ
三丁目　マルト
四丁目　金光堂
五丁目　平運動具店
才槌小路
前売100円　当日120円
農民たちの美しい生活の斗いを初の総天然色で
写出す今井リアリズムの最高峰！
イーストマンカラー　総天然色
江原真二郎　南原伸二　望月優子
中原ひとみ　中村雅子　木村功
若さを侍捕物帖
鮮血の時者
悲
13日より東映

祝御入學御就職
學生服
スプリングコート
春の新柄洋服生地
春の既製服大会
平市一丁目電1638　平和通り電732
株式会社　鈴木勘氏商店

御入学御卒業の記念には是非当店をお選び下さい

御入学、御進学、御卒業のお祝には是非當店の
机・本箱・本立
伊東家具店
平市新川町　電四六四
工場　平市大町

もうすぐ楽しい一年生
新型ランドセル
豊富取揃え
小松カバン店
平市三十米大通り

卒業・入学に是非
☆時計
☆オルゴール
☆万年筆
★ポータブルラジオ
★レコード
★楽器
◉御名入配達サービス◉
五丁目　金光堂
TEL195

御入学の御用意には
学生帽子・学生カバン・ランドセル
◎お買上の方にもれなく世界館の割引券進呈
キクチ洋品店
平市駅前銀座通り　電二一七二

入学おめでとう
御入学にはゼヒ当店の
ランドセルを
いづみや
平市駅前　電三四八

御入学の御用意は
紙と文具のデパート
坂本紙店
平市一丁目　電一八

事故のないのが不思議 バス往来を占領

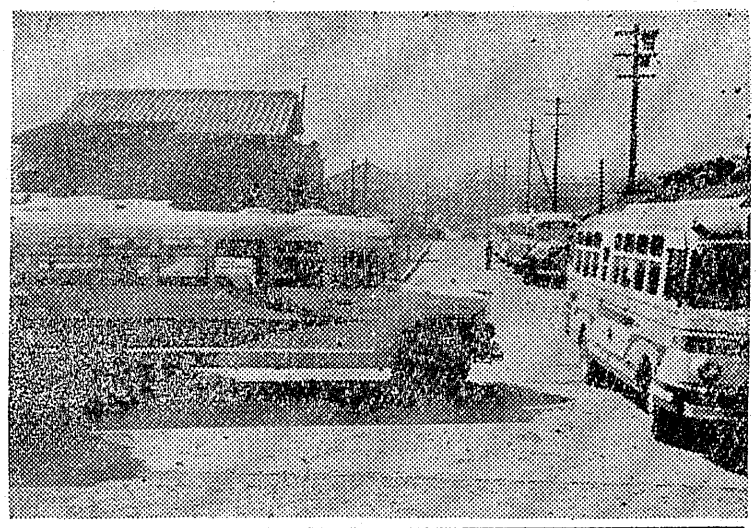

県内の乗客の三分の一以上を占めるといわれる常磐交通はますますふくれあがつた、このため同社では平市内に大車庫をつくつて自動車を収容しているが、この車庫も駅前から距離が遠いためか同社白銀車庫附近はこのところすつかり青空車庫に早がわりトレーラー、大型バスなどが道路を狭ましとばかり占領している、事業の独占はしようがないとしても天下の往来を独占されては市民こそたまつたものではない、ことに雨の降つたときなどは視界がきかず通行にも危険であると批判がたかまり、同社の善処を望む声が強くなつて来た。(写真は道路を占領するバス群)

批判の聲が強まる

仙台陸運局の調べ(三十年度)によると県南バスなど県内四大会社が年間四千百七十二万七十三人の利用者を運んでいるがこのうち浜通りに君臨する常磐交通は三分の一以上をしめる延千四百七十万人を輸送、運賃も二億八千万円このほか税金三千八百万円以上の収入を上げている、しかも地理的にも恵まれているためこれからも利用者は増えるばかりでバスも百数十台となつた、このため同社では平市五色町に車庫をつくつたが、同社の主要路線の殆んどは平駅前を起点しており、ここから湯本行、片浜廻り、鹿島廻り小名浜、泉、江名、夏井、好間、隅田川、赤井小川、高崎、川前、小野町、永井四倉、柳生廻り四倉、宮、高野、川平線それに市内バスが出発しているなどから、そのたびに五色町から駅前まで来たのでは運行に差支えるためか、一部は同社の白銀町にある車庫から一時バスを収容してここから駅前まで来て出発しているが、同車庫は狭いため白銀町市道には常時四台から五台のバスが道路の片側に悠々がん張り通行のじゃ魔をしている、ことに朝は附近に野菜市場が三カ所と魚市場があるためリヤカーを引いて通るときは駅前出発点に向うバスとすれちがうため一時ストップして立往生、通過するまで待つていなければならない、この上バスが止つている場所またバスが方向転換する道路の約十米附近には国鉄大工町踏切があるので通行人が通るのに邪魔になるばかりか危険で仕方がないというもの。

この問題についてはさきにも「交通取締りをとやかくやかましく市民に注意している警察当局が知らぬ顔の半兵衛をきめこんでいるのもよいが、事故でも起きたらなんとするか、また道路保全の意味から見れば市道の管理者である、土木事務所、平市当局もまつたく無責任きわまるものだ」という投書が舞込んでいるが、関係者の意見を聞いて見る。

近く車庫を増築する

常磐交通 早急に善處

「車庫が狭いので朝夕のラッシュアワーを除いては車がオーバするので車庫に入りきれないのと従業員の整備が出来ないので一時バスを道路に置いておきますが、早急に対策をこうじます。いままで警察署からも再三に亘つて警告されましたが近く三十米大通り商工会館ワキに車庫をたてることになつておりますのでもう少し御迷惑をお掛けしますがよろしくお願いします」

平署の話

「市民からも苦情がきて困つているので、署としても数回文書で警告をしているが、現在の道路交通取締法では車が左側にならびその間が三・四米あればかまわないことになつている、しかし強いて取締れば取締れるが近く市内に車庫をつくるというのでその間何らかの対策を講じるよう要望している」

高潮で物置流失

各地に豪雨被害續出

きのう八日午後から降り出した雨は夕刻から風をともなつて暴風雨となつた。この日の雨量は県園芸種農場の調査では七五、八ミリと最近にない高雨量を示した。このため各地で田畑の冠水、土砂崩潰など被害が続出したが、平市愛間地区では高潮に見舞われ。九日午前一時ころ同字塩場漁夫平松宇左エ門さん(四七)方が暴風のため高潮で危険にさらされ、同七時ころ物置兼トリ小屋(三尺×一間)が流失、さらに前の幅五米、長さ五十米の砂防が押し流されれめ附近の大峰もとさん(四三)=家族五人魚行商菅波賢二さん(四六)=家族四人=方が流失の危険にさらされたため平署からバトロールカーが現場に急行、部落の消防団員八十名部落民百五十名が出動して防風林の松を切りはらつて防潮棚を築いて警戒態勢をとつている。各地の被害は次の通り。

◆磐城市江名港に繋留中の戸田万次郎さん所有のさし網船第八広運丸(八十五トン)のロープが切れ流れたが発見が早かつたため無事だつた。◆磐城市中ノ作漁港の岸壁が削り取られた◆古河好間炭砿の塀約五十米(倒壊約二万円)が倒れたほか小田炭砿の塀が倒れ損害一万円、平市才槌小路永野弁護士方の塀好間村字大園長瀬近饒さん(四〇)方の板べい二十間が倒れたほか北好間字南町田地内の失対事務所休憩小屋の屋根約六坪が吹き飛ばされた。

◆水田被害では平市夏井地区で三十町歩の田に冠水、うち二毛作が十一町歩、下大越五町歩、藤間地区二町歩がそれぞれ冠水した。このほか平市草野地区で十町五反の水田にかん水したが内訳は原小屋三町、赤沼三町五反、沢めき四町である。また平市下神谷地区の水田六町歩と畑一反歩がかん水した。

◆配電関係では平市内には被害はなく常磐市湯本品川白銀瓦が停電したほか内郷市の白水系炭砿で坑内ケーブルの事故で停電

クリーニング
洗張・防水
小松崎
平館前 電1343

乱暴な三人組捕る

平署は八日夜、好間村北好間字源平野地運転手工藤一雄(三二)勿来市字四新町売炭業母橋吉勝(三五)茨城県日立市多賀町運転手加藤久雄(三四)の三名を傷害現行犯で逮捕した同日午後七時十分ころ平市田町キヤバレー「フラワー」で飲酒中、やにわに暴れ出して附近にいた従業員佐藤久住さん(三三)同高橋静江さん(三三)の両名にインネンをつけて顔面などを殴るなどの暴行を加え、全治一週間の打撲裂傷を負わせたもの。

市土木課の話

「白銀町市道は駐車制限外区域になつているが道路の片側をバスが占領して駅の方に向うバスが通るときは危険があるので、計画中の車庫の建設を早急にたてるよう希望したい」

ラジオ日東

自勞組で賃上げ要求

総評春季斗争のヤマをむかえた全日自労石城地区協議会では九日午前十時から野島組合長ら十名が平職安に押しかけ現行賃金の一律値上げなどを要求した。要求は次の通りである

▽四月一日から実施されると見られる現行賃金の一律値上げ▽現在の就労者から排除者を出すな▽失対作業時間の延長反対▽ワク抗夫と二十五日就労の確保▽失対適格者の手帳交附反対

失保受給者数へる

神武以来といわれる好景気が反映してか平職安管内の失業保険金受給者はグングン下降線をしめし二月末現在の受給者は七百七十八人金額にして四百九十万五千八百五十五円となつた。昨年同期と比べると受給者では六百二十人、金額では二百五十三万四百三十円が減少した。これを三十年八月当時の不景気のドン底と比べると受給者で千九百六十人、金額では千三百五十九万六千五百三十五円が減り約三分二強が減少したことになる

磐城便り

◇平保健所磐城分室ではいままでの職員三名を六名に増員毎週火、金曜日には一般健康診断、結核検診等、水曜日妊婦乳幼児性病検診等を行う。

母カネヨ儀永らく病気療養中のところ薬石効なく三月八日午前十時五分六十二才の高令を以つて永眠いたしました茲に生前の御厚誼を深謝し謹んでお知らせ申上げます
追而葬儀は三月十日午後一時より二時まで長橋町性源寺に於て告別式を相営みます
昭和三十二年三月九日
平市才槌小路一六
喪主 矢野浩一
男 矢野博
外親戚一同

螢光灯スタンド
募集
女店員高卒
珠算熟練市内
自筆履歴書 委細面談
古山電氣
平二電九七二

看護婦 家政婦の
御用命は…電三〇七番へ
労働大臣認可 平 看護婦 家政婦 斡旋所
商派出多忙=看護婦・家政婦=募集

肖像畫
女子習生 入用 ◇年令十六・十七才の方 三名
平市五丁目
菊水画房

染本
手拭と印半天
平五 電五五八 馬目染工場

名古屋大会
愈々御入学御進學御就職時期を迎へて母店、本店共に皆様のご満足のゆく有名サージ ギャバを豊富に取揃へました。品選びに充分ご満足いただける様毛混紡の割合をハッキリと現わしてお願いしております。何とぞ御一覧下さい。
☆各高校制服の御注文をお受け致しております。
是非大黒屋、へどうぞ
3月9日より
3月31日まで
春もの荷揃と入学用品大会
★★★春の新柄服地荷揃い★
★★★新入学生服荷揃い★
★★★新入学用品大会★
★実用呉服は本店へどうぞ★
大黒屋

★☆☆☆☆ 映画紹介 ☆☆☆☆★

海中の神秘を開く

スバラシイ記録映画

グラン・プリ賞受賞作品

スタッフ

撮影……エドモン・セシャン
音楽……イヴ・ポオドリエ
編集……ジョルジュ・アレペ
日本語版解説…河原武雄NHK

—あらまし—

アクアラングの発明者であり、二十年来潜水技術の研究を続けて来たジャツク・イヴクウストオ大佐を隊長とする一行は、海中探検のために数々の近代設備をほどこした特別設計の優秀船「カリプソ号」に乗つて、地中海、紅海、印度洋、ペルシア湾をまわり、永遠の沈默に包まれた深海の謎にちよう戦しました。潜水夫の最大の敵は水圧です。十米の深さでは大気の圧力の二倍、二十米の深さでは三倍といつた割合で水圧が加わり、深く潜ると、空気中の窒素が血液に溶け込んで、海上に上つたときそれが気化して泡となつて関節を侵します。時には動脈をふさいで死を招くこともあります。それを防ぐためにクウストオの一行は減圧タンクと呼ばれる気圧調節管を用意しました。

潜水者の一人ラバンは、一気に海面に浮び上つたために、ひざの痛みを訴えましたが、この減圧タンクの中に入つて、気圧を調節すると、痛みも消えました

熱帯に近ずくと、一行は何百頭といらイルカの大群に出会いました。カリプソ号の船首の下に武別に設けられた観測室から見ると、イルカは互に突き刺すような叫び声を上げて踊り狂い、中には勢あまつて海上に飛び上るものもあるほどです。

カリプソ号 は夜も測深機で深さを測ることを怠りません。海底に向つて強烈な音波を発し、その反響によつて深さを測定するのです。海底には世界の海洋学者のいまだに解くことの出来ない多くの謎が残されていますが、それを解く一つの鍵として、エジヤートンは特別の自動撮影機を使つて二千米の海底を三時間にわたつて十五秒間きにフラツシユをたきながら撮影する試みに成功しました

一行は又昔から使われている転倒寒暖計で海中の温度を測ります、望みの深さのところで、重錘が壊を転倒させ、蓋がしまるという仕組です。デユーマとフアルコは、サンゴ礁の崖を探検に行きました。六十米以上潜ると人間の頭脳はもろうろうとして来ます。それでもなお二人は潜り続けて、七十五米の深さに達しました。これが今まで海底を撮影した最も深い記録です。長くいたら頭脳の方がどうなるか判りません。上昇すると、すぐにまた頭がはつきりして来ました。

サンゴ の庭に眼がさめるばかりの美しい花——と思うのは、実はイソギンチヤクで、しかも魚だろうが何だろうがその触手にふれるものを片つ端から麻痺させる毒を持つています。しかし、その中にかえつてイソギンチヤクからかばつて貰つて仲よく暮らしている魚があります。クマノミがそれで、いわゆる共生の一例です。

或るところでは、海中にダイナマイトを仕掛けました。こうして魚をとることは漁業の上では禁じられていますが、綿密な生物調査のためには仕方がありません。もつとも海面に浮び上るのは爆発によつて死んだ魚の二割足らずで、大部分は人目につかないところで死んでいるのです。どんな色彩の鮮やかな魚でも死ぬとすぐ色が変るのですぐフオルマリン漬にします

泳がないでも、海中を自由自在に走りまわれるように、一行は電気で動く水中スクーターを作り出しました。このスクーターは一時間走り続けることが出来二人や三人つながつても平気です。何と愉快な海中のドライヴでしよう。

一九四二年 に沈んだイギリスの貨物船を音響測深機とレーダーで捜し当てました。鯨についたサンゴをはぎ取つてみると、グラスゴー「あざみ号」という船名がはつきり読め、オートバイその他の積荷が錆びついて残つて、たくさんの魚の棲家となつていました。

印度洋に出ると、モンスーンと呼ばれる猛烈な季節風に襲われ船は数日間ゆられにゆられました。それを越すと、いよいよ赤道真近です。十日間、陸一つ船一隻すら見えない航海の退屈を破るものは、広漠とした海面に飛び交うトビウオが灯に目がくらんで甲板に飛び込んで来ます夜が明けると、当直の船員はフライパン片手にそれを拾つてまわつて、御馳走します。

昼間は 乗組員たちが交代で鯨の見張りに当ります。デユーマが最初に二十メートルもあるマツコウ鯨を発見しました。この鯨は船というものを見たことがないのか少しも怖がらないで船にすれすれに近寄つて来て、とうとう船に衝突してしまいました。鯨は勿論傷つきましたが、もつと驚いたことは、そのときクジラが大きな体で小ねずみのような泣き声をあげたことです。

鯨の肉親愛の強さは有名です。一族の中、一頭でも傷ついたと知ると、肉親の鯨が忽ち寄つて来て、ざつと数えただけでも二十七頭もいる鯨の大群となりました。

海中探検の魅力にとりつかれて以来、この道に専念し、工学技師ウジエーヌ・ガニヤンの協力でアクアラングを発明したほか「十八メートルの海中で」を第一作として今までにも数々の海中を描いた短篇映画を製作「漂流物」「潜水手帖」の二作によつてすでに二度カンヌ映画祭で賞を受けており、我が国にも前に「魚の散歩」が紹介されていますが、長篇映画を作つたのはこの「沈默の世界」が初めてです。

この映画の製作に当つてクウストオ以下十四名の一行は、カリプソ号に乗つて、地中海、紅海印度洋、ペルシア湾と三カ年にもわたつて航海を続け、撮影したフイルムは全部で一万二千メートルにも及びました。いくたの新装備が施され、それによつてこの映画は今までのどの海底映画にもまさる魅力的なものとなつています。

▽同時上映「赤い風船」「首輪のない犬」

▽十二日から十八日迄

ひかり座

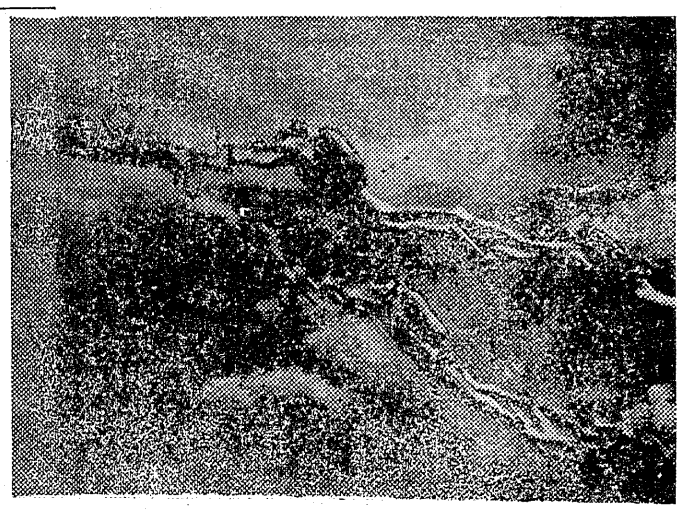

沈默の世界の一場面

沈默の世界

解説　これは、昨年「青い大陸」を公開して、異常なセイシヨンをまき起した東和映画が「青い大陸」に倍する自信と誇りをもつてお贈りする長篇色彩記録映画で、本年のカンヌ映画祭では三十数カ国、四十余篇の出品作の中から、いくたの名作傑作をしのいでグラン・プリの栄冠をかち得たものです。監督に当つたジヤツク・イヴクウストオは、フランスの海軍大佐ですが、ふとしたきつかけで

型と技術なら……
高級　大塚の靴
平駅前大通　TEL77

求人便り

3月6日現在

（男子）▽無線通信補導員三名　平市（年令不問、通勤七、000—八、000、一級、二級）▽建築技術者三名、常磐市（二四—三五、通勤七、000以上経験五年）▽店員多数、平市、常磐市（一六—二〇、通勤三、000—五、000、住込二、000）▽季節農耕夫多数、北海道（一八—二五、住込四、000、一、000）▽製パン工一名、四倉町（一八—二〇、住込三、000、経験二年）▽旋盤工二名、平市、磐城市（二〇—三〇、通勤三000—三五0経験三年）▽機械工一名、日立市（一八—二五、住込五、000）▽巻線工一名、平市（二五—五0、通勤一0、000、経験七年）▽掘進夫多数、茨城県（一八—四六、住込四000—四五0）▽採炭夫多数、内郷市（一八—四六、通勤四000—四五0）▽三輪車運転手多数、磐城市、好間村、平市（一八—二三、通勤六、000、住込四、000—五、000）▽トラック運転手三名、四倉町、平市（二三—三0、通勤八、000）▽坑内保安係員一名、常磐市（三0—五0、通勤一三、000、乙種坑内保安係員資格者）▽タイヤー修理工三名、平市（一六—二0、通勤一五0）▽▽坑内夫多数、富山県下（一八—四五、住込日収六、00円以上）▽補導生（無線通信）三0、内郷市（年令不問）（女子）▽看護婦多数、千葉県平市（一八—三0、住込七、000—一0、000）▽美容師一名、平市（二一—二五、通勤八000、住込五、000）▽店員多数、内郷市、磐城市、東京都（一六—二0、住込一、五00—二、000）▽缶詰工多数、鹿岡県（一六—二五、住込三、000）▽季節農耕婦多数北海道（一八—二五、住込四、000—五、000）

今晩のラジオ

◆NHK（第一）

6:00 子供の時間
6:30 スポーツ便り
6:35 一寸お耳を
6:40 録音ニュース
7:00 土曜の夜の贈物
7:20 ニュース解説

大浦農協の婦人部総会　四倉町大浦農協組合＝組合長小林豊広氏＝は八日午前九時から同公民館に約百名の婦人が集り、第二回農協婦人部総会を開いて、県農協婦人部事務局長丹治ツイ先生の公演をした外、午後からレクリエシヨンとして常磐市湯本花柳一行を招いて日本舞踊演芸大会を盛大にひ露した。

大浦青年団の総会　四倉町大浦青年団＝団長川又芳郎氏＝の第三回総会は十日午前十時から四倉町大浦公民館で開き、三十一年度決算報告と事業過去報告、役員改選などについて協議する。

お酒　一良久
平市字目抜三八
◆ラジオ福島
6:00 浪曲
6:20 ラジオ百科辞典
10:15 落語の時間
10:30 森繁久彌の喫煙室
11:10 きようの国会から
6:00 トニーの童話
6:15 今週の話題
6:30 永遠に答えず
7:15 花春劇場
7:30 ワンダフルばあちゃんの洗濯屋
8:00 うたのトリスバー
8:30 今週の歌謡ベストテン
9:00 福助歌の立体劇場
9:30 ロート浪曲歌合戦
10:00 名作アルバム
10:10 夜の案内
10:20 夜の調べ
11:00 時事解説

カメラは田中

今晩の映画
▼ひかり座　十一日マデ　巴里野郎
6:30 明日なき愛情
▼聚楽館　十一日マデ　バス停留所
6:30 果しなき決斗
▼平館　十二日マデ　復讐は誰がする
8:30 女だけの街
▼民劇　十二日マデ　白夫人の妖恋
8:30 猫と庄造と二人の女
▼東映劇場　十二日マデ　とんちんかん八百八町
8:30 海賊奉行
▼世界館　十二日マデ　リングの女豹
6:05 信号は赤だ
8:30 踊子

時津山頑張れ

時津山関　住所　東京都新宿区津久土町10　TEL（33）3962

栄養随一
美味第一経済的にもお肉は一番お徳用！
合名会社　緑屋牛肉店
代表　大塚駒太郎
平市一丁目　電五三九

コレダ号　ブリー号
近代設備を誇る
日本一鈴木自動車製品
三和商事株式会社
平市二丁目　電1938

時津山後援会
平消防団本部
会長　岡田政治郎
副会長　大塚駒太郎
〃　鈴木信雄
〃　永野孝夫
〃　野崎理夫
〃　大谷伝長
監事　山崎修三
〃　古山東海
会計　斎藤光正
〃　星野喜四郎

株式会社
加地和組
取締役社長　川和徳一
平市鍛冶町　電463・970

春場所奮闘祈る
伊東一
平市駅前　電一〇二三