常磐毎日
発行所 平市田町75
新聞 日刊 1,210
常磐版部専用 1,269
編集部専用
ヨヨリ三分

婦人科 斎藤医院 入室5分間

明日 お天気

「今晩」北西の風弱れ一時曇り。
「明日」北西の風弱れたり曇ったり。
「福上」今晩は波がありますが明日は多少風波ある程度。

石城一周駅伝要綱決る

第四回

七区、76キロを走破

23日午前九時半四倉出発

恒例●秋のスポーツ絵巻、石城地区協議、国体本選、本社主催の第四回石城一周駅伝競走は二十三日、県磐城共進会兼石城産業文化祭行事の一環として盛大に挙行する。参加を予定される高校、一般チームは"今年こそは優勝"の意気に燃え猛練習に入っているが、このほど大会要項が別項の通り決定した。本年も例年とおり四倉消防署前を午前九時半スタート、午後一時五十分すぎ本社前にゴールインの予定である。鍋色の陸前路を駆け抜け、若人が日頃の鉄脚をきそう駅伝は一大スポーツの絵巻である。なお今回の走破コースは四倉―平―常磐―植田―勿来―植田―平―常磐―植田―勿来―植田―平の七十六・五キロと文字通り石城を一巡するが、走破により一区、二区、五区、七区の各区間の走路が図解のように変更された。なお大会参加チームは二十チーム前後になるのではないかと予想されている。

「監督主将会議」十一月十七日午後三時平市田町平商事務局で行う。

コースの一部変更

「走破区間」▼十一月二十三日雨天順延▼出発＝四倉町消防署前午前九時半▼決勝点＝平市田町常磐毎日新聞社前▼コース＝四倉―平―内郷―常磐―植田―勿来―植田―常磐―平―豊間―平。区間、距離、中継所、通過予定時刻は次の通り

◇第一区四倉―平一二・〇常陽銀行前一〇時十分◇第二区平―湯本七・五常陽銀行前一〇時二十八分◇第三区湯本―植田一三・七旧国道駅前一一時二十二分◇第四区植田―勿来―植田九・〇併塾農業学園前一一時五十分◇第五区植田―勿来―植田九・〇併塾農業学園前一二時二十三分◇第六区植田―勿来―植田九・〇併塾農業学園前一時二十四分◇第七区植田―勿来―植田九・〇併塾農業学園前一時五十五分◇第五区（植田―小名浜）

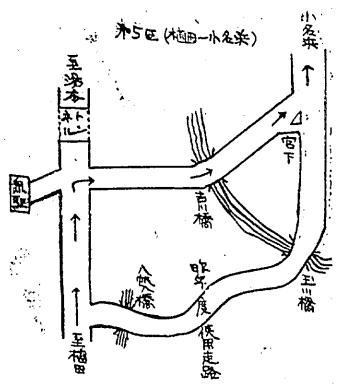

第七区（平―豊間）

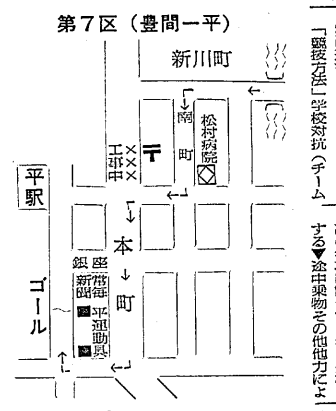

第一区（四倉―平）及び第二区（平湯本）

「参加資格」●一般の部、高校の部に分ける❷一般の部に於ては居住地を石城地区内におくもの❸高校に於ては昭和十三年四月二日以降生れたもの

「申込」別紙申込様式により十一月十七日必着で平市商月刊磐城高校内石城地区陸上競技協会宛申込むこと

「競技方法」学校対抗（チームはチーム対抗）として選手七名補欠二名とする

「参加料」一般五百円、高校三百円

「選手心得」❶壮健者にして予め医者の診断を受けたもの❷選手は縦十五センチ、横二十五センチの白布に校名を記入したゼッケンを胸と背につける❸選手は競技委員より与えられたタスキを中継すること❹選手の変更は当日競技開始前に申出ること但し変更は補欠の届出者に限る各走者の区間変更は認めない❺次の各項に該当する者は失格とする▼途中乗物その他力による援助を受けたもの▼コースを誤ったまま、又は誤ったもの▼他チームの選手を妨害したもの（応援取消処分も含む）▼競技中喫煙、飲食物の給与を受けたもの▼審判員、係員の指示に従わないもの▼参加資格の規定に違反したもの❻競技中途半端で故意にしたもの❼旗振り競技員の指示に従わないもの▼参加資格の規定に違反したもの❽競技中途半端で故意にしたもの❾旗振り競技員の指示に従わないもの▼参加資格の規定に違反したもの❿競技中途半端で故意にしたもの⓫旗振り競技員の指示に従わないもの▼参加資格の規定に違反したもの⓬競技中途半端で故意にしたもの⓭旗振り競技員の指示に従わないもの▼参加資格の規定に違反したもの⓮競技中途半端で故意にしたもの⓯旗振り競技員の指示に従わないもの▼参加資格の規定に違反したもの⓰競技中途半端で故意にしたもの⓱旗振り競技員の指示に従わないもの▼参加資格の規定に違反したもの⓲競技中途半端で故意にしたもの⓳旗振り競技員の指示に従わないもの▼参加資格の規定に違反したもの⓴競技中途半端で故意にしたもの㉑旗振り競技員の指示に従わないもの▼参加資格の規定に違反したもの㉒競技中途半端で故意にしたもの㉓旗振り競技員の指示に従わないもの▼参加資格の規定に違反したもの㉔競技中途半端で故意にしたもの㉕旗振り競技員の指示に従わないもの▼参加資格の規定に違反したもの㉖競技中途半端で故意にしたもの㉗旗振り競技員の指示に従わないもの▼参加資格の規定に違反したもの㉘競技中途半端で故意にしたもの㉙旗振り競技員の指示に従わないもの▼参加資格の規定に違反したもの㉚競技中途半端で故意にしたもの㉛旗振り競技員の指示に従わないもの▼参加資格の規定に違反したもの㉜競技中途半端で故意にしたもの㉝旗振り競技員の指示に従わないもの▼参加資格の規定に違反したもの㉞競技中途半端で故意にしたもの㉟旗振り競技員の指示に従わないもの▼参加資格の規定に違反したもの㊱競技中途半端で故意にしたもの㊲旗振り競技員の指示に従わないもの▼参加資格の規定に違反したもの㊳競技中途半端で故意にしたもの㊴旗振り競技員の指示に従わないもの▼参加資格の規定に違反したもの㊵競技中途半端で故意にしたもの㊶旗振り競技員の指示に従わないもの▼参加資格の規定に違反したもの㊷競技中途半端で故意にしたもの㊸旗振り競技員の指示に従わないもの▼参加資格の規定に違反したもの㊹競技中途半端で故意にしたもの㊺旗振り競技員の指示に従わないもの▼参加資格の規定に違反したもの㊻競技中途半端で故意にしたもの㊼旗振り競技員の指示に従わないもの▼参加資格の規定に違反したもの㊽競技中途半端で故意にしたもの㊾旗振り競技員の指示に従わないもの▼参加資格の規定に違反したもの㊿競技中途半端で故意にしたもの(51)旗振り競技員の指示に従わないもの▼参加資格の規定に違反したもの(52)競技中途半端で故意にしたもの(53)旗振り競技員の指示に従わないもの▼参加資格の規定に違反したもの(54)競技中途半端で故意にしたもの(55)旗振り競技員の指示に従わないもの▼参加資格の規定に違反したもの(56)競技中途半端で故意にしたもの(57)旗振り競技員の指示に従わないもの▼参加資格の規定に違反したもの(58)競技中途半端で故意にしたもの(59)旗振り競技員の指示に従わないもの▼参加資格の規定に違反したもの(60)競技中途半端で故意にしたもの(61)旗振り競技員の指示に従わないもの▼参加資格の規定に違反したもの(62)競技中途半端で故意にしたもの(63)旗振り競技員の指示に従わないもの▼参加資格の規定に違反したもの(64)競技中途半端で故意にしたもの(65)旗振り競技員の指示に従わないもの▼参加資格の規定に違反したもの(66)競技中途半端で故意にしたもの(67)旗振り競技員の指示に従わないもの▼参加資格の規定に違反したもの(68)競技中途半端で故意にしたもの(69)旗振り競技員の指示に従わないもの▼参加資格の規定に違反したもの(70)競技中途半端で故意にしたもの(71)旗振り競技員の指示に従わないもの▼参加資格の規定に違反したもの(72)競技中途半端で故意にしたもの(73)旗振り競技員の指示に従わないもの▼参加資格の規定に違反したもの(74)競技中途半端で故意にしたもの(75)旗振り競技員の指示に従わないもの▼参加資格の規定に違反したもの(76)競技中途半端で故意にしたもの(77)旗振り競技員の指示に従わないもの▼参加資格の規定に違反したもの(78)競技中途半端で故意にしたもの(79)旗振り競技員の指示に従わないもの▼参加資格の規定に違反したもの(80)競技中途半端で故意にしたもの(81)旗振り競技員の指示に従わないもの▼参加資格の規定に違反したもの(82)競技中途半端で故意にしたもの(83)旗振り競技員の指示に従わないもの▼参加資格の規定に違反したもの(84)競技中途半端で故意にしたもの(85)旗振り競技員の指示に従わないもの▼参加資格の規定に違反したもの(86)競技中途半端で故意にしたもの(87)旗振り競技員の指示に従わないもの▼参加資格の規定に違反したもの(88)競技中途半端で故意にしたもの(89)旗振り競技員の指示に従わないもの▼参加資格の規定に違反したもの(90)競技中途半端で故意にしたもの(91)旗振り競技員の指示に従わないもの▼参加資格の規定に違反したもの(92)競技中途半端で故意にしたもの(93)旗振り競技員の指示に従わないもの▼参加資格の規定に違反したもの(94)競技中途半端で故意にしたもの(95)旗振り競技員の指示に従わないもの▼参加資格の規定に違反したもの(96)競技中途半端で故意にしたもの(97)旗振り競技員の指示に従わないもの▼参加資格の規定に違反したもの(98)競技中途半端で故意にしたもの(99)旗振り競技員の指示に従わないもの▼参加資格の規定に違反したもの(100)競技中途半端で故意にしたもの(101)旗振り競技員の指示に従わないもの▼参加資格の規定に違反したもの(102)競技中途半端で故意にしたもの(103)旗振り競技員の指示に従わないもの▼参加資格の規定に違反したもの(104)競技中途半端で故意にしたもの(105)旗振り競技員の指示に従わないもの▼参加資格の規定に違反したもの(106)競技中途半端で故意にしたもの(107)旗振り競技員の指示に従わないもの▼参加資格の規定に違反したもの(108)競技中途半端で故意にしたもの(109)旗振り競技員の指示に従わないもの▼参加資格の規定に違反したもの(110)競技中途半端で故意にしたもの(111)旗振り競技員の指示に従わないもの▼参加資格の規定に違反したもの(112)競技中途半端で故意にしたもの(113)旗振り競技員の指示に従わないもの▼参加資格の規定に違反したもの(114)競技中途半端で故意にしたもの(115)旗振り競技員の指示に従わないもの▼参加資格の規定に違反したもの(116)競技中途半端で故意にしたもの(117)旗振り競技員の指示に従わないもの▼参加資格の規定に違反したもの(118)競技中途半端で故意にしたもの(119)旗振り競技員の指示に従わないもの▼参加資格の規定に違反したもの(120)競技中途半端で故意にしたもの(121)旗振り競技員の指示に従わないもの▼参加資格の規定に違反したもの(122)競技中途半端で故意にしたもの(123)旗振り競技員の指示に従わないもの▼参加資格の規定に違反したもの(124)競技中途半端で故意にしたもの(125)旗振り競技員の指示に従わないもの▼参加資格の規定に違反したもの(126)競技中途半端で故意にしたもの(127)旗振り競技員の指示に従わないもの▼参加資格の規定に違反したもの(128)競技中途半端で故意にしたもの(129)旗振り競技員の指示に従わないもの▼参加資格の規定に違反したもの(130)競技中途半端で故意にしたもの(131)旗振り競技員の指示に従わないもの▼参加資格の規定に違反したもの(132)競技中途半端で故意にしたもの(133)旗振り競技員の指示に従わないもの▼参加資格の規定に違反したもの(134)競技中途半端で故意にしたもの(135)旗振り競技員の指示に従わないもの▼参加資格の規定に違反したもの(136)競技中途半端で故意にしたもの(137)旗振り競技員の指示に従わないもの▼参加資格の規定に違反したもの(138)競技中途半端で故意にしたもの(139)旗振り競技員の指示に従わないもの▼参加資格の規定に違反したもの(140)競技中途半端で故意にしたもの(141)旗振り競技員の指示に従わないもの▼参加資格の規定に違反したもの(142)競技中途半端で故意にしたもの(143)旗振り競技員の指示に従わないもの▼参加資格の規定に違反したもの(144)競技中途半端で故意にしたもの(145)旗振り競技員の指示に従わないもの▼参加資格の規定に違反したもの(146)競技中途半端で故意にしたもの(147)旗振り競技員の指示に従わないもの▼参加資格の規定に違反したもの(148)競技中途半端で故意にしたもの(149)旗振り競技員の指示に従わないもの▼参加資格の規定に違反したもの(150)競技中途半端で故意にしたもの(151)旗振り競技員の指示に従わないもの▼参加資格の規定に違反したもの(152)競技中途半端で故意にしたもの(153)旗振り競技員の指示に従わないもの▼参加資格の規定に違反したもの(154)競技中途半端で故意にしたもの(155)旗振り競技員の指示に従わないもの▼参加資格の規定に違反したもの(156)競技中途半端で故意にしたもの(157)旗振り競技員の指示に従わないもの▼参加資格の規定に違反したもの(158)競技中途半端で故意にしたもの(159)旗振り競技員の指示に従わないもの▼参加資格の規定に違反したもの(160)競技中途半端で故意にしたもの(161)旗振り競技員の指示に従わないもの▼参加資格の規定に違反したもの(162)競技中途半端で故意にしたもの(163)旗振り競技員の指示に従わないもの▼参加資格の規定に違反したもの(164)競技中途半端で故意にしたもの(165)旗振り競技員の指示に従わないもの▼参加資格の規定に違反したもの(166)競技中途半端で故意にしたもの(167)旗振り競技員の指示に従わないもの▼参加資格の規定に違反したもの(168)競技中途半端で故意にしたもの(169)旗振り競技員の指示に従わないもの▼参加資格の規定に違反したもの(170)競技中途半端で故意にしたもの(171)旗振り競技員の指示に従わないもの▼参加資格の規定に違反したもの(172)競技中途半端で故意にしたもの(173)旗振り競技員の指示に従わないもの▼参加資格の規定に違反したもの(174)競技中途半端で故意にしたもの(175)旗振り競技員の指示に従わないもの▼参加資格の規定に違反したもの(176)競技中途半端で故意にしたもの(177)旗振り競技員の指示に従わないもの▼参加資格の規定に違反したもの(178)競技中途半端で故意にしたもの(179)旗振り競技員の指示に従わないもの▼参加資格の規定に違反したもの(180)競技中途半端で故意にしたもの(181)旗振り競技員の指示に従わないもの▼参加資格の規定に違反したもの(182)競技中途半端で故意にしたもの(183)旗振り競技員の指示に従わないもの▼参加資格の規定に違反したもの(184)競技中途半端で故意にしたもの(185)旗振り競技員の指示に従わないもの▼参加資格の規定に違反したもの(186)競技中途半端で故意にしたもの(187)旗振り競技員の指示に従わないもの▼参加資格の規定に違反したもの(188)競技中途半端で故意にしたもの(189)旗振り競技員の指示に従わないもの▼参加資格の規定に違反したもの(190)競技中途半端で故意にしたもの(191)旗振り競技員の指示に従わないもの▼参加資格の規定に違反したもの(192)競技中途半端で故意にしたもの(193)旗振り競技員の指示に従わないもの▼参加資格の規定に違反したもの(194)競技中途半端で故意にしたもの(195)旗振り競技員の指示に従わないもの▼参加資格の規定に違反したもの(196)競技中途半端で故意にしたもの(197)旗振り競技員の指示に従わないもの▼参加資格の規定に違反したもの(198)競技中途半端で故意にしたもの(199)旗振り競技員の指示に従わないもの▼参加資格の規定に違反したもの(200)競技中途半端で故意にしたもの(201)旗振り競技員の指示に従わないもの▼参加資格の規定に違反したもの(202)競技中途半端で故意にしたもの(203)旗振り競技員の指示に従わないもの▼参加資格の規定に違反したもの(204)競技中途半端で故意にしたもの(205)旗振り競技員の指示に従わないもの▼参加資格の規定に違反したもの(206)競技中途半端で故意にしたもの(207)旗振り競技員の指示に従わないもの▼参加資格の規定に違反したもの(208)競技中途半端で故意にしたもの(209)旗振り競技員の指示に従わないもの▼参加資格の規定に違反したもの(210)競技中途半端で故意にしたもの(211)旗振り競技員の指示に従わないもの▼参加資格の規定に違反したもの(212)競技中途半端で故意にしたもの(213)旗振り競技員の指示に従わないもの▼参加資格の規定に違反したもの(214)競技中途半端で故意にしたもの(215)旗振り競技員の指示に従わないもの▼参加資格の規定に違反したもの(216)競技中途半端で故意にしたもの(217)旗振り競技員の指示に従わないもの▼参加資格の規定に違反したもの(218)競技中途半端で故意にしたもの(219)旗振り競技員の指示に従わないもの▼参加資格の規定に違反したもの(220)競技中途半端で故意にしたもの(221)旗振り競技員の指示に従わないもの▼参加資格の規定に違反したもの(222)競技中途半端で故意にしたもの(223)旗振り競技員の指示に従わないもの▼参加資格の規定に違反したもの(224)競技中途半端で故意にしたもの(225)旗振り競技員の指示に従わないもの▼参加資格の規定に違反したもの(226)競技中途半端で故意にしたもの(227)旗振り競技員の指示に従わないもの▼参加資格の規定に違反したもの(228)競技中途半端で故意にしたもの(229)旗振り競技員の指示に従わないもの▼参加資格の規定に違反したもの(230)競技中途半端で故意にしたもの(231)旗振り競技員の指示に従わないもの▼参加資格の規定に違反したもの(232)競技中途半端で故意にしたもの(233)旗振り競技員の指示に従わないもの▼参加資格の規定に違反したもの(234)競技中途半端で故意にしたもの(235)旗振り競技員の指示に従わないもの▼参加資格の規定に違反したもの(236)競技中途半端で故意にしたもの(237)旗振り競技員の指示に従わないもの▼参加資格の規定に違反したもの(238)競技中途半端で故意にしたもの(239)旗振り競技員の指示に従わないもの▼参加資格の規定に違反したもの(240)競技中途半端で故意にしたもの(241)旗振り競技員の指示に従わないもの▼参加資格の規定に違反したもの(242)競技中途半端で故意にしたもの(243)旗振り競技員の指示に従わないもの▼参加資格の規定に違反したもの(244)競技中途半端で故意にしたもの(245)旗振り競技員の指示に従わないもの▼参加資格の規定に違反したもの(246)競技中途半端で故意にしたもの(247)旗振り競技員の指示に従わないもの▼参加資格の規定に違反したもの(248)競技中途半端で故意にしたもの(249)旗振り競技員の指示に従わないもの▼参加資格の規定に違反したもの(250)競技中途半端で故意にしたもの(251)旗振り競技員の指示に従わないもの▼参加資格の規定に違反したもの(252)競技中途半端で故意にしたもの(253)旗振り競技員の指示に従わないもの▼参加資格の規定に違反したもの(254)競技中途半端で故意にしたもの(255)旗振り競技員の指示に従わないもの▼参加資格の規定に違反したもの(256)競技中途半端で故意にしたもの(257)旗振り競技員の指示に従わないもの▼参加資格の規定に違反したもの(258)競技中途半端で故意にしたもの(259)旗振り競技員の指示に従わないもの▼参加資格の規定に違反したもの(260)競技中途半端で故意にしたもの(261)旗振り競技員の指示に従わないもの▼参加資格の規定に違反したもの(262)競技中途半端で故意にしたもの(263)旗振り競技員の指示に従わないもの▼参加資格の規定に違反したもの(264)競技中途半端で故意にしたもの(265)旗振り競技員の指示に従わないもの▼参加資格の規定に違反したもの(266)競技中途半端で故意にしたもの(267)旗振り競技員の指示に従わないもの▼参加資格の規定に違反したもの(268)競技中途半端で故意にしたもの(269)旗振り競技員の指示に従わないもの▼参加資格の規定に違反したもの(270)競技中途半端で故意にしたもの(271)旗振り競技員の指示に従わないもの▼参加資格の規定に違反したもの(272)競技中途半端で故意にしたもの(273)旗振り競技員の指示に従わないもの▼参加資格の規定に違反したもの(274)競技中途半端で故意にしたもの(275)旗振り競技員の指示に従わないもの▼参加資格の規定に違反したもの(276)競技中途半端で故意にしたもの(277)旗振り競技員の指示に従わないもの▼参加資格の規定に違反したもの(278)競技中途半端で故意にしたもの(279)旗振り競技員の指示に従わないもの▼参加資格の規定に違反したもの(280)競技中途半端で故意にしたもの(281)旗振り競技員の指示に従わないもの▼参加資格の規定に違反したもの(282)競技中途半端で故意にしたもの(283)旗振り競技員の指示に従わないもの▼参加資格の規定に違反したもの(284)競技中途半端で故意にしたもの(285)旗振り競技員の指示に従わないもの▼参加資格の規定に違反したもの(286)競技中途半端で故意にしたもの(287)旗振り競技員の指示に従わないもの▼参加資格の規定に違反したもの(288)競技中途半端で故意にしたもの(289)旗振り競技員の指示に従わないもの▼参加資格の規定に違反したもの(290)競技中途半端で故意にしたもの(291)旗振り競技員の指示に従わないもの▼参加資格の規定に違反したもの(292)競技中途半端で故意にしたもの(293)旗振り競技員の指示に従わないもの▼参加資格の規定に違反したもの(294)競技中途半端で故意にしたもの(295)旗振り競技員の指示に従わないもの▼参加資格の規定に違反したもの(296)競技中途半端で故意にしたもの(297)旗振り競技員の指示に従わないもの▼参加資格の規定に違反したもの(298)競技中途半端で故意にしたもの(299)旗振り競技員の指示に従わないもの▼参加資格の規定に違反したもの(300)競技中途半端で故意にしたもの(301)旗振り競技員の指示に従わないもの▼参加資格の規定に違反したもの(302)競技中途半端で故意にしたもの(303)旗振り競技員の指示に従わないもの▼参加資格の規定に違反したもの(304)競技中途半端で故意にしたもの(305)旗振り競技員の指示に従わないもの▼参加資格の規定に違反したもの(306)競技中途半端で故意にしたもの(307)旗振り競技員の指示に従わないもの▼参加資格の規定に違反したもの(308)競技中途半端で故意にしたもの(309)旗振り競技員の指示に従わないもの▼参加資格の規定に違反したもの(310)競技中途半端で故意にしたもの(311)旗振り競技員の指示に従わないもの▼参加資格の規定に違反したもの(312)競技中途半端で故意にしたもの(313)旗振り競技員の指示に従わないもの▼参加資格の規定に違反したもの(314)競技中途半端で故意にしたもの(315)旗振り競技員の指示に従わないもの▼参加資格の規定に違反したもの(316)競技中途半端で故意にしたもの(317)旗振り競技員の指示に従わないもの▼参加資格の規定に違反したもの(318)競技中途半端で故意にしたもの(319)旗振り競技員の指示に従わないもの▼参加資格の規定に違反したもの(320)競技中途半端で故意にしたもの(321)旗振り競技員の指示に従わないもの▼参加資格の規定に違反したもの(322)競技中途半端で故意にしたもの(323)旗振り競技員の指示に従わないもの▼参加資格の規定に違反したもの(324)競技中途半端で故意にしたもの(325)旗振り競技員の指示に従わないもの▼参加資格の規定に違反したもの(326)競技中途半端で故意にしたもの(327)旗振り競技員の指示に従わないもの▼参加資格の規定に違反したもの(328)競技中途半端で故意にしたもの(329)旗振り競技員の指示に従わないもの▼参加資格の規定に違反したもの(330)競技中途半端で故意にしたもの(331)旗振り競技員の指示に従わないもの▼参加資格の規定に違反したもの(332)競技中途半端で故意にしたもの(333)旗振り競技員の指示に従わないもの▼参加資格の規定に違反したもの(334)競技中途半端で故意にしたもの(335)旗振り競技員の指示に従わないもの▼参加資格の規定に違反したもの(336)競技中途半端で故意にしたもの(337)旗振り競技員の指示に従わないもの▼参加資格の規定に違反したもの(338)競技中途半端で故意にしたもの(339)旗振り競技員の指示に従わないもの▼参加資格の規定に違反したもの(340)競技中途半端で故意にしたもの(341)旗振り競技員の指示に従わないもの▼参加資格の規定に違反したもの(342)競技中途半端で故意にしたもの(343)旗振り競技員の指示に従わないもの▼参加資格の規定に違反したもの(344)競技中途半端で故意にしたもの(345)旗振り競技員の指示に従わないもの▼参加資格の規定に違反したもの(346)競技中途半端で故意にしたもの(347)旗振り競技員の指示に従わないもの▼参加資格の規定に違反したもの(348)競技中途半端で故意にしたもの(349)旗振り競技員の指示に従わないもの▼参加資格の規定に違反したもの(350)競技中途半端で故意にしたもの(351)旗振り競技員の指示に従わないもの▼参加資格の規定に違反したもの(352)競技中途半端で故意にしたもの(353)旗振り競技員の指示に従わないもの▼参加資格の規定に違反したもの(354)競技中途半端で故意にしたもの(355)旗振り競技員の指示に従わないもの▼参加資格の規定に違反したもの(356)競技中途半端で故意にしたもの(357)旗振り競技員の指示に従わないもの▼参加資格の規定に違反したもの(358)競技中途半端で故意にしたもの(359)旗振り競技員の指示に従わないもの▼参加資格の規定に違反したもの(360)競技中途半端で故意にしたもの(361)旗振り競技員の指示に従わないもの▼参加資格の規定に違反したもの(362)競技中途半端で故意にしたもの(363)旗振り競技員の指示に従わないもの▼参加資格の規定に違反したもの(364)競技中途半端で故意にしたもの(365)旗振り競技員の指示に従わないもの▼参加資格の規定に違反したもの(366)競技中途半端で故意にしたもの(367)旗振り競技員の指示に従わないもの▼参加資格の規定に違反したもの(368)競技中途半端で故意にしたもの(369)旗振り競技員の指示に従わないもの▼参加資格の規定に違反したもの(370)競技中途半端で故意にしたもの(371)旗振り競技員の指示に従わないもの▼参加資格の規定に違反したもの(372)競技中途半端で故意にしたもの(373)旗振り競技員の指示に従わないもの▼参加資格の規定に違反したもの(374)競技中途半端で故意にしたもの(375)旗振り競技員の指示に従わないもの▼参加資格の規定に違反したもの(376)競技中途半端で故意にしたもの(377)旗振り競技員の指示に従わないもの▼参加資格の規定に違反したもの(378)競技中途半端で故意にしたもの(379)旗振り競技員の指示に従わないもの▼参加資格の規定に違反したもの(380)競技中途半端で故意にしたもの(381)旗振り競技員の指示に従わないもの▼参加資格の規定に違反したもの(382)競技中途半端で故意にしたもの(383)旗振り競技員の指示に従わないもの▼参加資格の規定に違反したもの(384)競技中途半端で故意にしたもの(385)旗振り競技員の指示に従わないもの▼参加資格の規定に違反したもの(386)競技中途半端で故意にしたもの(387)旗振り競技員の指示に従わないもの▼参加資格の規定に違反したもの(388)競技中途半端で故意にしたもの(389)旗振り競技員の指示に従わないもの▼参加資格の規定に違反したもの(390)競技中途半端で故意にしたもの(391)旗振り競技員の指示に従わないもの▼参加資格の規定に違反したもの(392)競技中途半端で故意にしたもの(393)旗振り競技員の指示に従わないもの▼参加資格の規定に違反したもの(394)競技中途半端で故意にしたもの(395)旗振り競技員の指示に従わないもの▼参加資格の規定に違反したもの(396)競技中途半端で故意にしたもの(397)旗振り競技員の指示に従わないもの▼参加資格の規定に違反したもの(398)競技中途半端で故意にしたもの(399)旗振り競技員の指示に従わないもの▼参加資格の規定に違反したもの(400)競技中途半端で故意にしたもの(401)旗振り競技員の指示に従わないもの▼参加資格の規定に違反したもの(402)競技中途半端で故意にしたもの(403)旗振り競技員の指示に従わないもの▼参加資格の規定に違反したもの(404)競技中途半端で故意にしたもの(405)旗振り競技員の指示に従わないもの▼参加資格の規定に違反したもの(406)競技中途半端で故意にしたもの(407)旗振り競技員の指示に従わないもの▼参加資格の規定に違反したもの(408)競技中途半端で故意にしたもの(409)旗振り競技員の指示に従わないもの▼参加資格の規定に違反したもの(410)競技中途半端で故意にしたもの(411)旗振り競技員の指示に従わないもの▼参加資格の規定に違反したもの(412)競技中途半端で故意にしたもの(413)旗振り競技員の指示に従わないもの▼参加資格の規定に違反したもの(414)競技中途半端で故意にしたもの(415)旗振り競技員の指示に従わないもの▼参加資格の規定に違反したもの(416)競技中途半端で故意にしたもの(417)旗振り競技員の指示に従わないもの▼参加資格の規定に違反したもの(418)競技中途半端で故意にしたもの(419)旗振り競技員の指示に従わないもの▼参加資格の規定に違反したもの(420)競技中途半端で故意にしたもの(421)旗振り競技員の指示に従わないもの▼参加資格の規定に違反したもの(422)競技中途半端で故意にしたもの(423)旗振り競技員の指示に従わないもの▼参加資格の規定に違反したもの(424)競技中途半端で故意にしたもの(425)旗振り競技員の指示に従わないもの▼参加資格の規定に違反したもの(426)競技中途半端で故意にしたもの(427)旗振り競技員の指示に従わないもの▼参加資格の規定に違反したもの(428)競技中途半端で故意にしたもの(429)旗振り競技員の指示に従わないもの▼参加資格の規定に違反したもの(430)競技中途半端で故意にしたもの(431)旗振り競技員の指示に従わないもの▼参加資格の規定に違反したもの(432)競技中途半端で故意にしたもの(433)旗振り競技員の指示に従わないもの▼参加資格の規定に違反したもの(434)競技中途半端で故意にしたもの(435)旗振り競技員の指示に従わないもの▼参加資格の規定に違反したもの(436)競技中途半端で故意にしたもの(437)旗振り競技員の指示に従わないもの▼参加資格の規定に違反したもの(438)競技中途半端で故意にしたもの(439)旗振り競技員の指示に従わないもの▼参加資格の規定に違反したもの(440)競技中途半端で故意にしたもの(441)旗振り競技員の指示に従わないもの▼参加資格の規定に違反したもの(442)競技中途半端で故意にしたもの(443)旗振り競技員の指示に従わないもの▼参加資格の規定に違反したもの(444)競技中途半端で故意にしたもの(445)旗振り競技員の指示に従わないもの▼参加資格の規定に違反したもの(446)競技中途半端で故意にしたもの(447)旗振り競技員の指示に従わないもの▼参加資格の規定に違反したもの(448)競技中途半端で故意にしたもの(449)旗振り競技員の指示に従わないもの▼参加資格の規定に違反したもの(450)競技中途半端で故意にしたもの(451)旗振り競技員の指示に従わないもの▼参加資格の規定に違反したもの(452)競技中途半端で故意にしたもの(453)旗振り競技員の指示に従わないもの▼参加資格の規定に違反したもの(454)競技中途半端で故意にしたもの(455)旗振り競技員の指示に従わないもの▼参加資格の規定に違反したもの(456)競技中途半端で故意にしたもの(457)旗振り競技員の指示に従わないもの▼参加資格の規定に違反したもの(458)競技中途半端で故意にしたもの(459)旗振り競技員の指示に従わないもの▼参加資格の規定に違反したもの(460)競技中途半端で故意にしたもの(461)旗振り競技員の指示に従わないもの▼参加資格の規定に違反したもの(462)競技中途半端で故意にしたもの(463)旗振り競技員の指示に従わないもの▼参加資格の規定に違反したもの(464)競技中途半端で故意にしたもの(465)旗振り競技員の指示に従わないもの▼参加資格の規定に違反したもの(466)競技中途半端で故意にしたもの(467)旗振り競技員の指示に従わないもの▼参加資格の規定に違反したもの(468)競技中途半端で故意にしたもの(469)旗振り競技員の指示に従わないもの▼参加資格の規定に違反したもの(470)競技中途半端で故意にしたもの(471)旗振り競技員の指示に従わないもの▼参加資格の規定に違反したもの(472)競技中途半端で故意にしたもの(473)旗振り競技員の指示に従わないもの▼参加資格の規定に違反したもの(474)競技中途半端で故意にしたもの(475)旗振り競技員の指示に従わないもの▼参加資格の規定に違反したもの(476)競技中途半端で故意にしたもの(477)旗振り競技員の指示に従わないもの▼参加資格の規定に違反したもの(478)競技中途半端で故意にしたもの(479)旗振り競技員の指示に従わないもの▼参加資格の規定に違反したもの(480)競技中途半端で故意にしたもの(481)旗振り競技員の指示に従わないもの▼参加資格の規定に違反したもの(482)競技中途半端で故意にしたもの(483)旗振り競技員の指示に従わないもの▼参加資格の規定に違反したもの(484)競技中途半端で故意にしたもの(485)旗振り競技員の指示に従わないもの▼参加資格の規定に違反したもの(486)競技中途半端で故意にしたもの(487)旗振り競技員の指示に従わないもの▼参加資格の規定に違反したもの(488)競技中途半端で故意にしたもの(489)旗振り競技員の指示に従わないもの▼参加資格の規定に違反したもの(490)競技中途半端で故意にしたもの(491)旗振り競技員の指示に従わないもの▼参加資格の規定に違反したもの(492)競技中途半端で故意にしたもの(493)旗振り競技員の指示に従わないもの▼参加資格の規定に違反したもの(494)競技中途半端で故意にしたもの(495)旗振り競技員の指示に従わないもの▼参加資格の規定に違反したもの(496)競技中途半端で故意にしたもの(497)旗振り競技員の指示に従わないもの▼参加資格の規定に違反したもの(498)競技中途半端で故意にしたもの(499)旗振り競技員の指示に従わないもの▼参加資格の規定に違反したもの(500)競技中途半端で故意にしたもの(501)旗振り競技員の指示に従わないもの▼参加資格の規定に違反したもの(502)競技中途半端で故意にしたもの(503)旗振り競技員の指示に従わないもの▼参加資格の規定に違反したもの(504)競技中途半端で故意にしたもの(505)旗振り競技員の指示に従わないもの▼参加資格の規定に違反したもの(506)競技中途半端で故意にしたもの(507)旗振り競技員の指示に従わないもの▼参加資格の規定に違反したもの(508)競技中途半端で故意にしたもの(509)旗振り競技員の指示に従わないもの▼参加資格の規定に違反したもの(510)競技中途半端で故意にしたもの(511)旗振り競技員の指示に従わないもの▼参加資格の規定に違反したもの(512)競技中途半端で故意にしたもの(513)旗振り競技員の指示に従わないもの▼参加資格の規定に違反したもの(514)競技中途半端で故意にしたもの(515)旗振り競技員の指示に従わないもの▼参加資格の規定に違反したもの(516)競技中途半端で故意にしたもの(517)旗振り競技員の指示に従わないもの▼参加資格の規定に違反したもの(518)競技中途半端で故意にしたもの(519)旗振り競技員の指示に従わないもの▼参加資格の規定に違反したもの(520)競技中途半端で故意にしたもの(521)旗振り競技員の指示に従わないもの▼参加資格の規定に違反したもの(522)競技中途半端で故意にしたもの(523)旗振り競技員の指示に従わないもの▼参加資格の規定に違反したもの(524)競技中途半端で故意にしたもの(525)旗振り競技員の指示に従わないもの▼参加資格の規定に違反したもの(526)競技中途半端で故意にしたもの(527)旗振り競技員の指示に従わないもの▼参加資格の規定に違反したもの(528)競技中途半端で故意にしたもの(529)旗振り競技員の指示に従わないもの▼参加資格の規定に違反したもの(530)競技中途半端で故意にしたもの(531)旗振り競技員の指示に従わないもの▼参加資格の規定に違反したもの(532)競技中途半端で故意にしたもの(533)旗振り競技員の指示に従わないもの▼参加資格の規定に違反したもの(534)競技中途半端で故意にしたもの(535)旗振り競技員の指示に従わないもの▼参加資格の規定に違反したもの(536)競技中途半端で故意にしたもの(537)旗振り競技員の指示に従わないもの▼参加資格の規定に違反したもの(538)競技中途半端で故意にしたもの(539)旗振り競技員の指示に従わないもの▼参加資格の規定に違反したもの(540)競技中途半端で故意にしたもの(541)旗振り競技員の指示に従わないもの▼参加資格の規定に違反したもの(542)競技中途半端で故意にしたもの(543)旗振り競技員の指示に従わないもの▼参加資格の規定に違反したもの(544)競技中途半端で故意にしたもの(545)旗振り競技員の指示に従わないもの▼参加資格の規定に違反したもの(546)競技中途半端で故意にしたもの(547)旗振り競技員の指示に従わないもの▼参加資格の規定に違反したもの(548)競技中途半端で故意にしたもの(549)旗振り競技員の指示に従わないもの▼参加資格の規定に違反したもの(550)競技中途半端で故意にしたもの(551)旗振り競技員の指示に従わないもの▼参加資格の規定に違反したもの(552)競技中途半端で故意にしたもの(553)旗振り競技員の指示に従わないもの▼参加資格の規定に違反したもの(554)競技中途半端で故意にしたもの(555)旗振り競技員の指示に従わないもの▼参加資格の規定に違反したもの(556)競技中途半端で故意にしたもの(557)旗振り競技員の指示に従わないもの▼参加資格の規定に違反したもの(558)競技中途半端で故意にしたもの(559)旗振り競技員の指示に従わないもの▼参加資格の規定に違反したもの(560)競技中途半端で故意にしたもの(561)旗振り競技員の指示に従わないもの▼参加

読書週間

シュヴァイツァ伝記を読んで

黒田洋

これを読んで先ず私の胸を打つことばは

「お前は偉いをしなければならない」

「偉いをする？何によってか」

「愛によってだ。幸福を知らぬ人々への奉仕によってだ。身体と魂との苦痛にのたうっている人々に対する奉仕によってだ苦しんでいないお前、祝福を盗れる様と感じているお前はそれ等の人々に借財がある。」

「学問をすることもまた奉仕ではないか？思想もそうではないか？真理への努力も？無知と因襲的な偏見とに対するたたかいも？芸術もまた一種の奉仕ではないか」

「神によって祝福された人類の幸福な子たちは、直接的な奉仕を天から命じられている。」

「この奉仕はどういう種類のものであろうか？」

「それは心情と手との奉仕だ。単純で非英雄的な行為、受け取つたものを返済するような衝動にはほとんど当り得ないような人々に対する。週日連夜くりかえす絶え間のない自己放棄だ」

「私はそのすべても放棄せねばならないか？」

「それでは多すぎるだろうか」

「いや、私がこれまでに持つたもの、今所有しているものに比べれば、多すぎることはない。」

という自問自答であつた。そうだ、確かに我々は幸福の償いをしなければならないのだ。しかしこのように悩みなく与えられた祝福を、いつまでもこのようにして借うことができようか。今このことを思いめぐらしてもわからない。だが時が来たら分るだろう。今は、このことを忘れてはならない。心の火を消してはならないのだと思う。シュヴァイツァーは三十才の時、暗黒大陸へ『医師として赴く決意をし再出発しようとしたのである。彼がもし何らかの野心を持つていたならば、その後、何カ月かの間に、その決意を翻らせるような誘惑を受けたであろう。あるいは前途に約束している、安易な道を踏んだかも知れない。多くの友達は彼を非難した。彼には自分を説得し、励ます友達の励ましの声が聞こえていたのである。音楽家、学者、破門者としての洋々たる前途を放棄し、再び医師として、対する真の隷属――キリスト教の信仰の基礎の上に立つての――であると思われる。又後のこの苦しい生活の間にあつて彼をなぐさめたのは自然と音楽とであつたと思う。音楽と博士の全集を通じて博士なぐさめてきたものである。博士が困難な出来事に出合つた時常にはげましたのはゲーテのことばである。

博士が医師としての研究を終えて、人類の奉仕者として取り消すことのできない新しい生活に入るため、学者をお医者様としての活動に終止符を打つべき時がきた時の博士の決意はどんなであつたろう。

博士が一番最初に出合つた困難は経済の問題であつた。博士は組織の自己否定とユーモアとを持つてそれを克服しやつたランバレネの小さな白い家の前で黒人で病人達を扱いはじめてから、四十根もの病舎を建てるまでは、ただ努力と忍耐のみであつただろう。第一次大戦中の収容所生活、第二次大戦中の物資欠乏の際をじつと耐え忍んで、人類愛を説き、原住民達に注ぎ込んできたのである。欠乏の中であつても利益をとよく考えずに何も持つて来ない者にも口はばけしく言うが、より同じように接していてやつていた。

博士のことばで忘れることのできないのは

『生への畏怖』

である。大ていの人は自分の生命を尊重する。生命を軽んずるところには滅びがあるだけであるが、生命を尊重するところには全てのものがある。故に生命は尊げのである。自己の生命は尊ぶが他の生命は尊げないということでなく、全ての生命――人間だけでなく――を生命であるが故に尊ばなければならない。（これは経済問題などで調べたのでないから、全く正しいとは言われない）

（著者は醒二年生）

巨大な製鉄の町に
働く人々の希望を描く

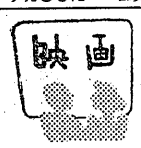

映画

12日より　平館

この天の虹

一作毎に問題作をものにして万丈の気を吐く、木下忠介監督が本年度芸術祭参加作品として製作を決定した松竹グランドスコープ・フジカラー「この天の虹」は、同監督が二年前より腐心、東洋一の大工場八幡製鉄所を背景に、そこに働く人々の喜びと希望の生活を描く斯界注視の感動巨篇である。

物語

鉄が燃え、人間の生命が燃えて、この天に七色の煙が立ち昇る北九州の一角に、東洋最大の製鉄工場、八幡製鉄所がある。この巨大な近代的設備の工場は昼となく夜となく日本の国力を背負つて鉄と人間が火花を散らして斗つているのだ――縦横に走る構内鉄道、その運転部ポイント返しの若い作業員須田栄夫（川津祐介）は、よう鉱炉の職長山岡司夫婦（笠智衆、田中絹代）の社宅アパートに下宿していたが、ある日、彫出夫婦の一人息子桑（小坂一也）が姿を現わした。桑は、かつて優秀な学生だつたが、八幡製鉄の入社試験の体格に及ばず受験出来なかつた事からヤケになり、折角入つた会社も面白くない会社が潰れたと偽つて家に帰つて来たのだ。

彼は製鉄所に働く栄天を誇りつつも内心には淋しくしつとしていた。栄夫が兄の如く慕う与吉工場の親心、相良修（高橋貞二）は親和会でフト知り合つた女性に心を惹かれていた。原板工場の伍長帯田長平（織田政雄）の娘で秘書課の女事務員千恵（久我美子）である。彼は出会から母（加藤嘉子）を呼び出しを仲介にして帯田家に交渉して貰うことにした。帯田家では、娘のただ一人（岡村文子）が、作業員は夫と息子で炭山夫と反対から反対した。息子の京一郎（大木実）もストリップ工場の作業員で病院の看護婦平野八重子（伊藤弘子）という恋人があつたが彼女が相良さんていい人だ」と相良の味方だつた。だが、千恵には既に恋人があつた。建築技師の町村四郎（田村高広）だつた。

知つた栄夫は自分のことの様に悩然として、彼女の母に面会したが娘は作業員にはやれないと高飛車に言われ憤然と面会を断つて帰宅した。そうしたある日、千恵は意外な事を耳にした。

町村がブラジル派遣の人選に入つているという事と、彼と入寮の父子の仲が……という噂である。同じ頃、町村は上司の部長（細川俊夫）に呼ばれ、部長のめい博子（高千穂ひづる）と永上カーニバルの夜、見合をする様に言われていた。それから数日、千恵の兄が作業中に負傷した夜、静かだつたカーニバルが開かれ、翌日の新聞の中には、彫出夫婦、相良修平、それに見合をしている町村と博子の姿があつた。その時、千恵は兄の病床にいたが、その帰途彼女は偶然、聞いている栄夫に会つた。栄夫は再び、相良さんが作業員だから断つたのかと彼女に迫つたが、三人で納得する様に話し合う言う千恵の言葉にその日は別れた。

栄夫が帰宅したその夜、彫山の息子桑が姿を消したのだが、見送つた母の悲しい愁傷に機然として再び間親の許に帰つて来るのだつた。ある日、栄夫は相良を訪ね、千恵に会う事をすすめたが、相良は耳もかさず彼の折角の善意も踏みにじられてしまつた。仕方なく栄夫は一人で千恵に会つた。「私は母の様に作業員だからつて相良さんをお断りしたんじやない。好きな人がつたからなの。もし町村さんを知る前に相良さんを知つていたらどうなつていたでしようね」と弱き千恵の本心に触れ、何故か勇しくなつた栄夫は彼女を励つて高炉会議に行つた。

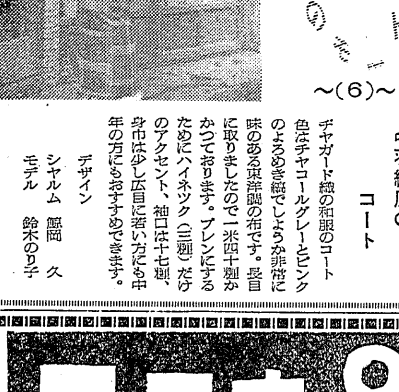

◎……◎

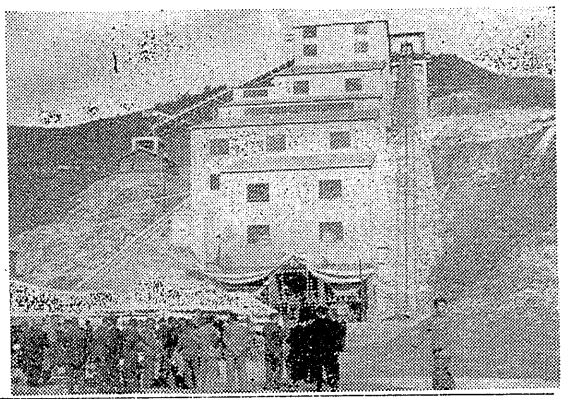

近代的な選鉱場
日鉱八茎　採鉱作業も始まる

【写真は完成した選鉱場と竣工式風景】

四倉町日鉄八茎山の選鉱場、石灰石の粗石粉砕から第一期工事の落成式は五日正午から日鉄鉱業KK八茎鉱業所（所長西脇三郎雄氏）の選鉱場前に福田県議、平磐察署長、浜井石城出張所長、地元町議町役場各課長、地主区長（玉山、駒込、戸田）など関係者約百二十名が出席して盛大に挙行した。

当日は晴天に恵まれ、鈴木宮司（四倉町諏訪神社）の祈祷があり、西脇所長から工事の経過報告と挨拶があつた後、西山助役（鈴木町長代理）福田県議、平磐察署長、浜井石城出張所長、地元町議町役場各課長、地主区長（玉山、駒込、戸田）など関係者約百二十名が出席して盛大に挙行した。

当日は晴天に恵まれ、鈴木宮司（四倉町諏訪神社）の祈祷があり、西脇所長から工事の経過報告と挨拶があつた後、西山助役（鈴木町長代理）福田県議、平磐察署長、浜井石城出張所長、地元町議町役場各課長、地主区長代表玉虫氏の祝辞があり、続いて祝宴に入つた後、野村氏（日鉄鉱業の案内で選鉱場を見学した。

同選鉱場は（写真）のとおり豪壮らしい鉄材の建物で建坪二千坪、工費二億円を投じ昨年十一月に着工、翌三月から地下電坑道で運ばれてくる鉱石を破砕機（クラッシャー）で砕かれる。

同機は二段階になつており、最後はトリコンミルでウド粉よりはるかに細かくされ、まず鉄を磁選機で選び、鉱石の一日の処理量は百五十トンから二百トンで、この一〇%が鉄、鉄の精鉱となり、金・銅などはこの副産物となる。同鉱は埋蔵量二十八年分に相当するといわれ、昭和三十年度から増産に入る計画。

【写真】完成した選鉱場と竣工式風景

大浦に99会誕生
病気追放明るい町に

四倉町大浦公民館（館長片寄重民氏）では、この秋と地元の五十才以上の老人に呼びかけ、健康長寿を人生の幸福の絶頂において〝大浦九十九会（ハクム会）〟を結成して会員に公民館長を選び、ともに白髪のはえるまで〝といつて、この会は健康長寿をねがう人ならどなたも入会出来、定期的に血圧の測定や、健康生活の指導や話合いを行い健康の保持増進に力を入れ、大浦地区から病人の一人もいない健康明朗な町にするものである。

増える就職希望
中卒なべ底に振わぬ求人

平職安管内、三十四年度に卒業する中学生の求人求職動勢も明年一月中旬の第二次選考日までに全予定を終り県内就職の出発となるわけだが、経済をはいまわつているナベ底景気の影響で就職口がせまめられているのに就職希望数も昨年度より約七百人程と増えていることが中学当者の就職に大きなブレーキとなつている。

平職安管内でほとんどの卒業生八千四百十九人に対し就職を希望する生徒が二千九百八十五人で全体の三五・四%にあたるこの数は昨年の二四%より増え、約七百人が増えている。これに対し五百現在で東京都などの県外から集団求人申込みが五百八十人あつたがすでに就職希望数効果をあげたのに、ことしは逆に期待していた東京方面の求人が全くなく、それだけに見通しがよくない状態である。五日までに求人申込みのあつたのは店員が圧倒的に多く、機械関係、製本工、紡織工といつた例年通り多くの求職者が東京方面の大口求人が当数の大口求人があるとも予想し、とくに東京都庁では県に大口求人の申込みをすると非公式に通達を発せており、就職決定期の三月までは大部分の就職希望が決まると職業側ではみている。

生花で情操高める
植田局の自慢

モシモシ嬢が生花の稽古に精進している。これは昭和市植田郵便局の電話交換嬢三十人で情操教育を高め立派な家庭人になろうとして始めたもの。空き時間の余暇を利用して現在では毎日のように花と取組んで出来上つたのを批判しあうなどとしているものであるが局内が明るくなつたばかりでなくサービス心がより以上に出てきたと喜ばれている。

早局長は「将来局でお花の稽古をしているのは私の局だけでしよう。お花が情操教育の一助になれば嬉いです」と語つている。

【写真はモシモシ嬢の生花風景】

功労者なを表彰
交通安全協常磐支部

交通安全協会常磐支部で六月年後二時から湯本公民館日本間で同管内の優良運転者と民間功労者の表彰を行い常磐市役所産業課長氏々原常磐協会中央会副係長佐藤秀雄氏の二人に栄本部長賞の伝達武を行つた。支部長賞状次の通り。

◇優良運転者＝白土正義、湯本第二小学校交通安全隊、同婦人会、湯本商主婦連合会、磐崎主婦連合会、磐崎主婦連合会

◇優良運転者＝谷藤新一（八山）菅野彌一（実沼）松田昭市（三函）大越原（谷ノ山）矢吹二郎（根木作）太田原正（八山）鈴木久（天王崎）高橋留記（長荻）矢吹佐（栄田）村松五月（三函）石原義（中湯本）橋本誠（金井）菅野留作（日渡）鈴木正（三函）磯上久一（下湯長谷）小島政治（三函）織内勇治（勝荻）細島即秋（天王崎）酒井万蔵（古内）阿部次男（八山）白井均（天王崎）渡辺幸美（鎧淵）高木睦雄（三函）片岩要子（湯本町四九番郎二女）▼大庭福好（八仙）白土正（長ノ口）

冬

～(6)～

中羽織風のコート

ギャガード織の和服のコート色生ヤコールグレーとピンクのようめき織でしような非常に味のある東洋調の布です。長目に取りましたので一米四十糎かかつております。プレンにするためにハイネック（三糎）だけのアクセント、袖口は十七糎、身巾は少し広目に着い方にも中年の方にもおすすめできます。

デザイン　シャルム　岡久
モデル　鈴木のり子

平店 8・9・10日 サービスセール

冷えびえする季節にちなんで秋冬もの衣料を更にご奉仕

洋品既製
婦人セーター　五五〇円より
ヨーロ毛シ　六五〇円より
K忠印商中学生服　五五〇円より
オーバー　四九八〇円より
ジャンパースカート　九八〇円より
紳士半オーバー　八八〇〇円より
婦子供上衣　一、二〇〇円より
ブラウス　一、三〇〇円より

靴下セール
紳士ナイロン網靴下　一足　一〇〇円
紳士ナイロン無地靴下　一足　一五〇円
紳士パイル靴下　一足　一五〇円
婦人パイルソックス　一足　五〇〇円
婦人パイルソックス　二足組　九〇〇円より
子供靴下　一足　一〇〇円より
紳士指付靴下　一足　一〇〇円

裏毛メリヤス肌着
子供裏毛上下　各々　八〇〇円
子供裏毛上下　各々　九〇〇円
婦人裏毛ズロース　各々　一〇〇円
婦人長裏毛ズロース　各々　一二〇円
紳士裏毛シャツ　枚　一五〇円
紳士裏毛ズロース　枚　一五〇円
紳士裏毛シャツ　枚　一七〇円
☒其他各種豊富発表

七・五・三洋服・婦人セーター
シヨール・殿方セーター
オーブンシャツ・ネクタイ
婦人スラックス・婦人上衣
婦人オーバー
新柄新色をまじえて
陳列発表会中

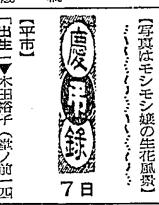

信用の利益を図る店
大黒屋
平母店・平本店
湯本店・小名浜店
金坂店・植田店

割引 開花 四月中セール

クリーニング
洗張・防水
小松崎
平鎌前 電1343

電話一つで一里の出前
酒喜庵
電1211・1011番

開店
全機新型
明日
11月8日
（3時）
平パチンコ
三田小路

さわやかな舌ざわり
コクのある清酒
驚酒造店
勿来市植田町

築内スライド・アドバルーン・店内装飾
営業 沿線看板・屋外広告板・サンドイッチマン
株式会社 常磐広告社
平市三十米通り（七十七銀行隣り）電四四七

八日開店
このたび江戸風のおでんと一品料理の店を開きました。ご家族連れでご利用下さいませ。
お茶めし　お雑煮
毎日午前十一時開店
平市新田町
電三三二
曾我

菓銘 技芸美 平凡

島田日祐宮＝恵小谷浜琵琶田中八郎＝と繁盛物第二吉田五三八漁業会長＝勝＝に常磐交通中野一八＝恵小名浜タクシー勝田栄夫＝と繁盛貨物第二長瀬源次郎＝七

▽功労者　磐内三郎、太田原忠助▽県小学校　磐長通学班　滝尻第四班長山形民子外十四名、神谷班長村上吉成外十五名、玉露第三班長野成子外九名

【四郷町】
▲滝　映　画　滝は生きている　十一日迄　電三三
▲滝　映　画　隠密将軍と暗黒大名　八日迄
▲国際劇場　悪魔自由型　八日迄
舟下左脚　十一日迄
▲福　島　座　東京のバスガール　八日迄
抵抗する年令　八日迄
▲東　宝　東京のバスガール　八日迄
抵抗する年令　八日迄
▲東　映　東京のバスガール　八日迄

【植田町】
▲植田館　母の旅路　十一日迄
明日を賭ける男
▲菊多館　若葉の乙女　十一日迄
鴨門飛脚

【平市】
★平　映　太陽をぶち落せ　十一日迄　電三三
別れの灯台
★新東宝　絶　唱　十一日迄　電二五
★世界館　坊ちやんの野球王　十一日迄　電六六
陰謀東京流血史
★平　劇　日蓮と弟子六人衆　十一日迄　電六〇
★東　劇　死の谷の決斗　十日迄　電三〇
若き獅子たち
★磐　映　画　最後の楽園　十日迄　電三三〇
★磐　劇　場　花の慕情　十日迄　電三三〇
【内郷町】
★磐　映　画　隠密将軍と暗黒大名　八日迄
花嫁の抵抗
【四　倉】
★国際劇場　恋愛自由型　八日迄
舟下左脚
★福　島　座　東京のバスガール　八日迄
抵抗する年令　八日迄
★東　宝　東京のバスガール　八日迄
抵抗する年令　八日迄
★東　映　東京のバスガール　八日迄
★東　劇　民　謡　十一日迄　電三三
歌唱の楽し　十一日迄
続々サラリーマン　十一日迄
出世太閤記　十日迄　電三五六
★ひかり座　岩ばえ　十日迄
最後の楽園　十日迄
★磐　劇　場　花の慕情　十日迄　電三三〇
★磐　映　画　隠密将軍と暗黒大名　八日迄
花嫁の抵抗

今晩のラジオ

NHK（第一）
六時一〇分　一丁目一番地
六時三〇分　国「花の慕情」
六時五〇分　即興国劇
七時二〇分　時の動き
七時四〇分　ラジオ歌舞伎
八時一〇分　赤胴鈴之助
八時四〇分　フクちやん
九時一〇分　エンゼルタイム
九時三〇分　素人漫才教室
九時五〇分　浪曲名人会
一〇時一〇分　歌の泉
一〇時三〇分　政府の窓

NHKテレビ
六時一五分　バス通り裏
六時三〇分　花の慕情
七時　招かれざる客
七時三〇分　坊ちやんの野球王
八時　陰謀東京流血史
九時　日蓮と弟子六人衆
九時三〇分　短篇映画

今晩のラジオ

NHK（第一）
六時一〇分　一丁目一番地
六時三〇分　国「花の慕情」
六時五〇分　即興国劇
七時二〇分　時の動き
七時四〇分　ラジオ歌舞伎
八時一〇分　赤胴鈴之助
八時四〇分　フクちやん
九時一〇分　エンゼルタイム
九時三〇分　素人漫才教室
九時五〇分　浪曲名人会
一〇時一〇分　歌の泉
一〇時三〇分　政府の窓

NHKテレビ
六時一五分　バス通り裏
六時三〇分　花の慕情
七時　招かれざる客
七時三〇分　坊ちやんの野球王
八時　陰謀東京流血史
九時　日蓮と弟子六人衆
九時三〇分　短篇映画

時計・指輪・眼鏡・万年筆

文具の平市銀座 ナガノ 平市銀座西四 ☎

平和時計店 駅前

市民録

【出生】▼木田静子（鉄ノ前一四）▼鈴木仁実（常磐下湯長谷三函）▼阿部芳子（七町町四〇本平長女）▼木村武子（鎧淵町三浜伸長女）▼高橋保広（田町八二恵次郎長男）▼大木福好（八仙）白土正（長ノ口）

【婚姻】▼佐久間甘（久保町一二市之助四男）と佐藤初枝（白銀町鉄百二三鎧長女）

【死亡】▼野口鶴子（境ケ沢一〇〇ユサノ長女）

【婚姻】那司男と田村しげ子（滝野六〇）

明之（南町五三の一浦次長男）▼佐久間甘（久保町一二市之助四男）と佐藤初枝（白銀町鉄百二三鎧長女）

【出生】▼野口鶴子（境ケ沢一〇〇ユサノ長女）

【婚姻】那司男と田村しげ子（滝野六〇）