常磐毎日
発行所 平市田町7.5
常磐毎日新聞社
営業部専用 1.210
編集部専用 1.269

毛布 ふとんの ふくたや

大口工場の送電半減

ピンチに立つ電力 一般家庭へも影響必至か

からツユで電力事情が急激に悪化し、出力が平時の半分にまで減少した。このため東北電力平営業所では管内の大口需要工場向けの送電を半分以下に制限しているほか福島工業勿来工場には送電を止めるなどで急場をしのいでいるが七、八月中は雨らしい雨も降込みないといわれるだけに一般家庭電力にも影響することが予想されて暗い見通しである。また上水道も次第に河川の水源が減少してきたため、一部給水制限地区も出る上来で六月の水不足以上に苦しくなるのではないかと見られている。

（電力）東北電力平営業所の話によると十五日現在で東北管内の出力が四十二万六千三百キロワットで出水率は従来に六〇パーセントを割り五四・五パーセントと平時の半分になつた。

十五年振りの異状渇水といわれただけに各河川の水量が減少、また十和田、田沢湖などの貯水池の水量も少ないため常磐火力と新設したばかりの八戸火力をフル運転を続けて補給する一方、関東電力から毎日百五十から二百キロワットの融通送電をうけて急場をしのいでいる。

このため大口需要工場の送電を大巾に制限し、平営業所でも阿武隈川、夏井川の渇水で出水も平時の五千キロワット余り回る二千九百七十キロワットに減少している。

（候）所の話によると七、八月は暖か雨模様で本格的な降雨はないといつており、電力事情はよいよピンチに追い込まれる好である。

（上水道）いまのところ福島市上水道は市の上流にダムがないが、去る六月の断水騒ぎにがい経験のある内郷市と白河町は給水制限の実施を決めている。

送電中止（福電）勿来もでる

石城、双葉、相馬地方未亡人会連合会は佐々木双葉会長の開会のことばから始まり、三代議士の挨拶のあと当日の議題①母子福祉資金の貸付と償還②母子年金③山林放置の返還④就しよく就労⑤大当設置⑥内しよく補給所設置⑦国民健康保険⑧農業共済⑨農業改良指導所設置⑩農業委員選挙⑪農業協同組合法改正⑫農業災害補償法改正⑬農業委員会法改正⑭農業協同組合法改正⑮農業委員会法改正⑯農業協同組合法改正⑰農業委員会法改正⑱農業協同組合法改正⑲農業委員会法改正⑳農業協同組合法改正㉑農業委員会法改正㉒農業協同組合法改正㉓農業委員会法改正㉔農業協同組合法改正㉕農業委員会法改正㉖農業協同組合法改正㉗農業委員会法改正㉘農業協同組合法改正㉙農業委員会法改正㉚農業協同組合法改正㉛農業委員会法改正㉜農業協同組合法改正㉝農業委員会法改正㉞農業協同組合法改正㉟農業委員会法改正㊱農業協同組合法改正㊲農業委員会法改正㊳農業協同組合法改正㊴農業委員会法改正㊵農業協同組合法改正㊶農業委員会法改正㊷農業協同組合法改正㊸農業委員会法改正㊹農業協同組合法改正㊺農業委員会法改正㊻農業協同組合法改正㊼農業委員会法改正㊽農業協同組合法改正㊾農業委員会法改正㊿農業協同組合法改正

片親に冷い社会

未亡人大会 切実な事情訴える

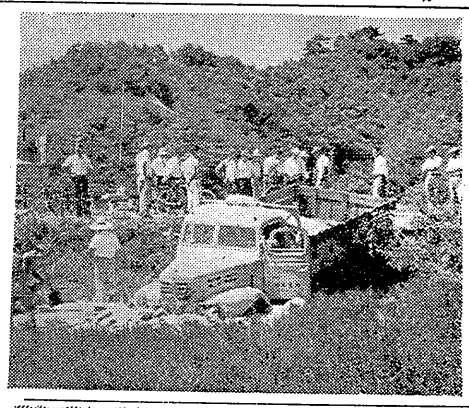

生前の辰三郎翁に一番多く捺してもらつた唯七郎氏の印

辰三郎翁をしのぶ

強口唯七郎

脳裏から離れようなことはない。朝には必ず上き翁をしのび、線香をあげるのを欠かしたことがありません。

思い出を語るとなれば尽きぬほどあるし、どれから先きに語せばよいか迷う。政治家としての翁を語るだけでも、いま県政を担当している人たちの中で、翁から教えを受けた人が多いことであろう。

翁の生家三郎家に一番多く捺してもらつた唯七郎氏の印

生前の辰三郎翁は一番多く捺してもらつた唯七郎氏の印

公約は必ず守る

ずば抜けた政治手腕

当時は政友会に新旧の派閥争いが激しく、翁は新に属していたために平内にある銀行は翁の派に味方してくれないので自分で興銀行を創立した。口で翁当選するというのは容易に私と通ずるというのは容易に私と通ずるというのは容易に私と通ずる

よくやった、おめでとう
町をあげて歓迎
常磐チーム　昨夕感激の郷土入り

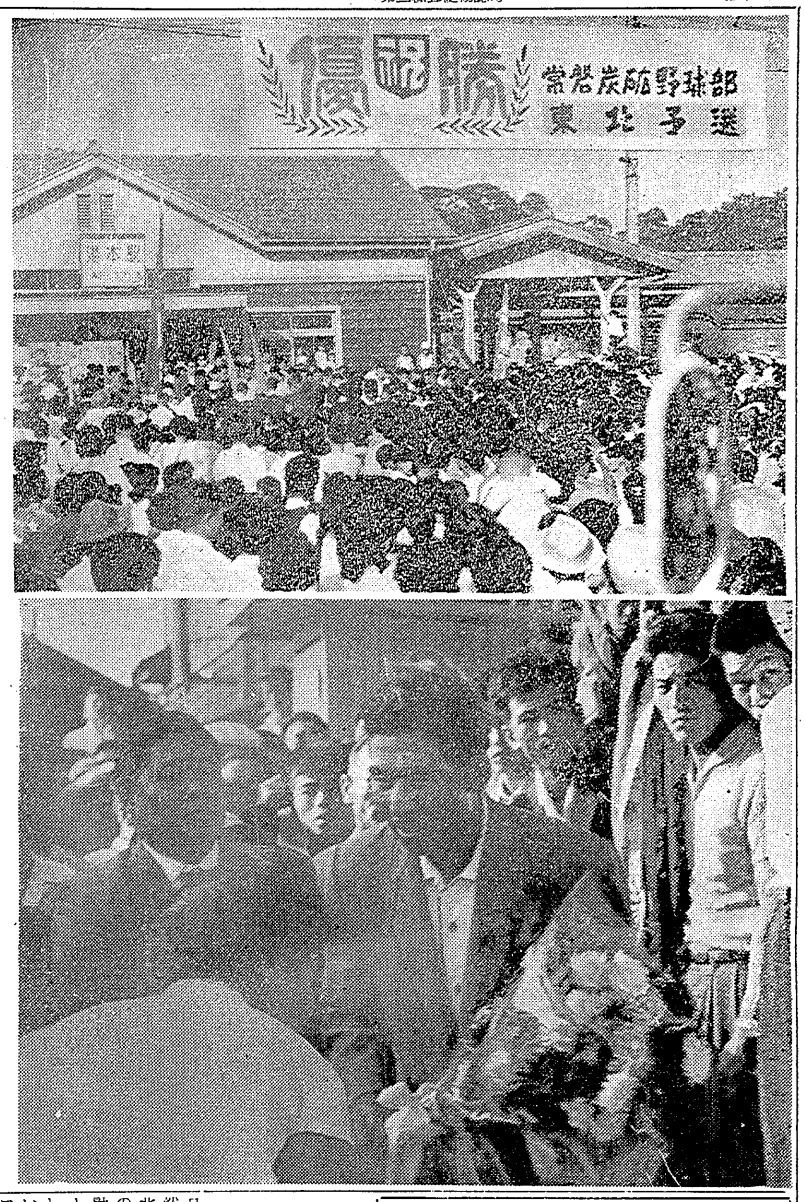

第二十九回都市対抗野球で晴れの東北代表と決った常磐炭鉱野球部出沢監督以下二行二十三選手はきのう十五日午後四時二十七分湯本着の列車で地元常磐市に帰り、木山岡鉱業所、神谷湯本郵便局、磯野市長、武藤後援会長、菅本内郷市議会議長など一般市民三千人が出迎え、われるような大歓迎を受けた。

列車が到着すると構内にパンパンと花火が打ち上げられ、常磐炭鉱習技生で組織される ブラスバンドを先頭に選手主将が卿く青獅子旗を持ち、続いて出沢（兄）監督、大沢、近藤と背広姿に日やけした顔で隊伍に整列、まず木山所長から「強敵釜石製鉄をはじめ仙鉄、清水仲鋼の三チームを降したことは選手一同一丸となって戦かってきたためで六年ぶりに全国大会に出場できたことは心から感激にたえない」という挨拶があり、つづいて磯野市長、武藤後援会長、菅本内郷議長からそれぞれ祝辞があったあと、湯本主婦連会長御令嬢橋本のぶ子さんから出沢（兄）監督と今大会最高殊殊選手の近藤投手に花たばの贈呈があり、出沢監督から「勝ってきたことは偶然とみなさんがたのおかげです。二十六日から行われる全国大会にも是非頑張ります」という声に一般市民は大かつ采をおくった。

かくて一行は挨拶を終えるなの人波の中に市内を行進、駅前から自治会館、山神橋塩内で成功を祈り、なつかしの各家庭に帰つた。

なお一行は二十四日午前十時の上り列車で上京する予定。

出沢監督の話＝こんな歓迎をうけるとは思いませんでした近藤投手をはじめ選手一同力一ぱい戦つてきたので一勝、一敗苦しかつたけど勝つことができました。私も感じて何から話してよいかわかりません。

近藤選手の話＝勝つとは思つてませんでした。ただ私としては全力をつくして投げただけで

写真（上）歓迎の人波で埋まつた湯本駅前（下）御苦労さんでしたと花たばをうける出沢監督

……○……○……○……

す。後楽園に行つても一生懸命がんばります。

神好部長の話＝こんにちわれいことはありません。あす一日休ませてから毎日練習をつけていきますがこれからもみなさんの御声援をおねがいします。補強選手は出沢君と話合つて十七日ごろ発表します。

観光いわき の宣伝版 一万枚を配布

常磐地区観光協会連絡協議会では〝観光いわき〟を網羅した宣伝パンフレットを制作中だつたが、このほど二万枚ができあがつた。

表紙は五色刷りで山と温泉、ズリ山、商港、火力発電所を配し中は観光周遊コースに背戸峨郎白氷阿武隈峡、湯本温泉、水石山自然遊歩園、勿来関などの名勝旧跡、代表産業写真十六枚といわき地方土産品の紹介をのせた立派なもの。

商店の密集必要
窪田地区の診断結果

勿来市窪田地区の商店診断は十二日東京都商工指導所商店課長赤羽幸雄氏が来勿して診断した同商店街は昭和三十年勿来市が発足して市役所が植田地区に建設されたのと、大日本炭鉱の生活協同組合が出来たため、同商店街を利用する人が少くなり今後の通常店に頭を痛めていたもので、これなどの診断を県に依頼していたものであるが、大きくさけばれていた大日本炭鉱の生活協同組合が出来たため商店街を生かすためには道路を広くし商店を密集させ、にぎわある商店街を作ることが第一条件であるが窪田地区は道路が長く道巾がないと商店が少ないこと

天然ガス配管工事
開発公庫の融資決る

日本水素小名浜工場の勿来地区天然ガス配管工事は、このほど東北北海道開発公庫の融資が決まつたので近く着工する。

計画によると勿来市窪田地内のポーリング地点に圧縮機二台を設置し錦、植田を経由し隣町浜街道沿いに田部にいたる延長二三・五キロに六インチのガス管を敷設、さらに田部から磐城市高山の同工場まで六キロの配管敷設工事に着手するもの。

文化財の保護
平市で市民の協力望む

商店街を生かすために

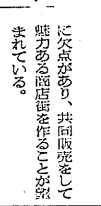

に欠点があり、共同販売をして魅力ある商店街を作ることが望まれている。

県教委、平市教育では夏季休業における登山、文化財、学習上の注意について次のように警告している。これは古墳、貝塚などの文化財を無断で調査掘されているため、夏休みにおける児童、生徒、青年学級の登山、文化財見学、自由研究に万ぜんを期そうというもの。

◆登山、動植物類の採集＝文化指定地内の動物の採捕は法律で制限されており、国指定のものは文化財保護委員会、県指定は県教委、国立公園地内は県知事にそれぞれ申請して許可を得ること

◆古墳、貝塚、廃寺路等の埋蔵文化財調査＝県文化資料の包蔵地の調査を行う場合は二カ月前に文化財保護委の承認を得ること

◆文化財見学上の注意＝国宝、重要文化財、史跡名勝、天然記念物指定地の見学には建物、立木、岩石などに傷りものや落書をしないこと。

水鉄と仙鉄 の親善野球

会地を調査の場合は二カ月前に

仙台鉄道管理局と常磐鉄道管理局の親善野球は二十三日午後二時から平商業高校グラウンドで、また第二試合は二十四日午後二時から浪江中学校グラウンドでそれぞれ行なう。

平市公民館 運営委員会

平市公民館運営委員会の定例会は十八日午後一時半から公民館二階で開き、夏期社会大学、音楽と体操の夕、婦人会、青年団指導者講習会、各公民館提出議題などについて協議する。

森林組合の 一せい調査

平林務駐在員事務室管内の森林組合（十九組合）の一せい調査は十五日に県農地林務部農林課から係官がきて行なう。これは組合の組織、財政など全般について行なうもので組合育成の資料にするもの

会と催

◆勿来市議会改選は十六日新潟県方面に視察旅行を行う。

◆勿来消防協会有志支部幹部会は二十二日午前九時から磐城市小名浜運動場で行う。

◆第五回石城市町村対抗運動大会は二十日午前九時から湯本公民館に五十人の選手が参加して開くことになつた。

◆石城地方市町村協議会では二十五日までに町村の所有財源調査を行うことになつた。これは国有林払下げに必要な資料調査で、すでに払下げになつた地区にも行われる。

◆勿来市内婦人会幹部座談会は十八日午後二時より川部公民館で開き、夏季健康、新生活運動の展開について協議する。

◆磐城市泉田高尾上選挙正治店で十八日午後一時から自宅に後援を組す。

◆常磐鉱業開発期成同盟会では十八日午後二時から平商業高校グラウンドで、また第二試合は二十四日午後二時から浪江中学校グラウンドでそれぞれ行なう。

平市公民館 運営委員会

平市公民館運営委員会の定例会は十八日午後一時半から公民館二階で開き、夏期社会大学、音楽と体操の夕、婦人会、青年団指導者講習会、各公民館提出議題などについて協議する。

森林組合の 一せい調査

平林務駐在員事務室管内の森林組合（十九組合）の一せい調査は十五日に県農地林務部農林課から係官がきて行なう。これは組合の組織、財政など全般について行なうもので組合育成の資料にするもの

会と催

◆勿来市議会改選は十六日新潟県方面に視察旅行を行う。

◆勿来消防協会有志支部幹部会は二十二日午前九時から磐城市小名浜運動場で行う。

◆第五回石城市町村対抗運動大会は二十日午前九時から湯本公民館に五十人の選手が参加して開くことになつた。

◆石城地方市町村協議会では二十五日までに町村の所有財源調査を行うことになつた。これは国有林払下げに必要な資料調査で、すでに払下げになつた地区にも行われる。

◆勿来市内婦人会幹部座談会は十八日午後二時より川部公民館で開き、夏季健康、新生活運動の展開について協議する。

◆磐城市泉田高尾上選挙正治店で十八日午後一時から自宅に後援を組す。

◆常磐鉱業開発期成同盟会では十八日午後二時から平商業高校グラウンドで、また第二試合は二十四日午後二時から浪江中学校グラウンドでそれぞれ行なう。

平市公民館 運営委員会

平市公民館運営委員会の定例会は十八日午後一時半から公民館二階で開き、夏期社会大学、音楽と体操の夕、婦人会、青年団指導者講習会、各公民館提出議題などについて協議する。

森林組合の 一せい調査

平林務駐在員事務室管内の森林組合（十九組合）の一せい調査は十五日に県農地林務部農林課から係官がきて行なう。これは組合の組織、財政など全般について行なうもので組合育成の資料にするもの

会と催

◆勿来市議会改選は十六日新潟県方面に視察旅行を行う。

◆勿来消防協会有志支部幹部会は二十二日午前九時から磐城市小名浜運動場で行う。

◆第五回石城市町村対抗運動大会は二十日午前九時から湯本公民館に五十人の選手が参加して開くことになつた。

◆石城地方市町村協議会では二十五日までに町村の所有財源調査を行うことになつた。これは国有林払下げに必要な資料調査で、すでに払下げになつた地区にも行われる。

◆勿来市内婦人会幹部座談会は十八日午後二時より川部公民館で開き、夏季健康、新生活運動の展開について協議する。

◆磐城市泉田高尾上選挙正治店で十八日午後一時から自宅に後援を組す。

◆常磐鉱業開発期成同盟会では十

兄のいない日

好間一小四年　平山久夫

一文作一

こないだの土曜日、にいちゃんが東京へ行つた。ぼくは早く帰つてくればいいなあーと心の中で思つていた。おかあさんに「いつ帰つてくるの」ときいたら「日曜日の午後九時ごろにはるだろう」といつた。そのばんぼくはにいちゃんが何をおみやげに買つて来るかとそればかりに気をいつて考えていたが、いつのまにか眠つてしまつた。つぎの朝目がさめると、またゆうべのことを思い出し、何となくおちついていられない。ぐずぐずしていたら、おかあさんが「ごはんだよ」といつたので、あわてて行つてみると、おかあさんとおとうさんも「東京で、今ごろの帰つてくればいいなあ」と話していた。そわそわしているのはぼくだけではなさうだ。

ごはんを食べてから、おかあさんに、「理科書を買つてきておくれ」といわれたのでぼくはにいちゃんが何をおみやげに買つて来るかとそればかりに気をいつて考えていたが、いつのまんにいきあつたので「学校前に行かないか」といつたら「行くう」というので吉谷くんの家にもまわつて学校前の鈴木かやの所で理科書を買つて、中村くんの家にもまわり、みんなで理科でならつた電じしやくを作つて帰つた。

家でまんがの本の絵をかいていたら、おかあさんも、おばあさんの家から帰つてきた。おかあさんが「ごはんのよういをして」というのでごはんのよういをして食べてからふろへ行つて来た。おきていても眠いので、ねようとしたら妹が「にいちやんが来たらおこしてね」といつていたので「ぼくもおこしてね」といつてねた。少しうとうとしていたらおかあさんにおこされた。おにいちやんの声がしている。急いで行つて、

「おみやげなあに」ときくと、だんだんけんかになつてきてしまいます。妹は、はをきりきりさせて、私の手や顔をちぎるので、私はけがをひつぱりますが、いつもおりるのは私です。時々妹にやられてなくと妹はしかられないで私がいつもしかられます。

おかあさんが「じゆんすほつよいかの大きくなつたら女子もうにたくさんいいんじやないの」とおとうさんが、バスガールになんだものう」なんていつたので、なかされていた私も思わずわらつてしまいました。

妹は来年学校へはいるので、よいかの大きくなつたら女子もうにたくさんいいんじやないの」とおとうさんが、バスガールになんだものう」なんていつたので、なかされていた私も思わずわらつてしまいました。

妹は来年学校へはいるので、よいかの大きくなつたら女子もうにたくさんいいんじやないの」とおとうさんが、バスガールになんだものう」なんていつたので、なかされていた私も思わずわらつてしまいました。

妹は来年学校へはいるので、

そうばんだつたら「じゆん子なんかもうとかわいいよ」なんてすてきな絵や字を練習していますので私もおかないで勉強しようと思つています。

巨人と玩具

無名からスターへ
現代マスコミの魔力

解説　現代の巨大なマスコミのカラクリ（巨人）と、その巨人の手の中で踊る人間群像（玩具）を描きながら無名の一少女を人気スターの座にのしあげる自己実現えぬ大きな力を描いた新しい感覚の現代劇。原作、スタッフ、キャスト三拍子そろつた新鮮な布陣が映画史上十代の新進気鋭吉原依志夫、そして監督は同じく新進中の逸材堀保造と戦後派の代表的トリオがガツチリ組んでいる。

出演は強力な推力によつて無名の一少女から現代の輝くスターにのし上る少女に立てる宣伝の鬼に高松英郎、強大な資本をバックにマスコミの総帥の中に人間性さをおさす青年に川口浩、かれの親友で同じ宣伝マンとして敏社会に入つた根山に「手錠」で扱できされた新人勝山浩一が配用されている。その他小野道子、山茶花究、柳方太郎、伊藤雄之助、信欣三ら豪華な面もれである。

◆内　郷
◆磐　映　劇　場
◆線　映　劇　場
　泉足の娘　十八日迄
◆常　磐　劇　場
　あんときや土砂降り

今晩のラジオ

◆NHK（第一）
　東西落語中継
　夢を叶える
　時の動き
　物語「赤き死の仮面」
　きょうの問題
◆ラジオ第二
　美空ひばりアワー
　素人物まねコンクール
　浪曲名人十八番
　明色石鹸裕次郎アワー
　愉快なトリスバー
　進駐軍ショー
◆NHKテレビ
　NHK夏まつり
　上方落語
　ドラマ「宇佐駅者」
　NHK週間スポーツ
　人・時・所
　ニュースの追点

読者の声

【問】平常磐病の新庁舎は十月に完成、市内をはじめ管内の電話回線は自動式に切り替えられるとのことですが、切り替えられたあとの電話料はどうなるのでしょうか。また自動式になれば希望するときいつでも架設することが出来ますか。

（十町Y生）

【答】現在の電話使用料は定額制という毎月単独の場合は事務用一千八百円、住宅用一千八百円、共同は事務用一千五十円、住宅用六百三十円、構内交換二百円の基本料に市内発信一回で七円が加算される方式で料金をいただいておりますが、自動式になりますと発信時で会社へ料金をお話をする回数によつて料金を

自動式後の料金と加入はどうなるか

となり、この制度は一般に料金が高くなるのではというご心配はありません。

いただく度数制（積算は機械によつて使用回数が記録される）になります。

これまで実施している局の統計によると約二分の一から三分の二強の加入者がきまでとみて安くなり、残りの加入者が若干負担が多くなつている程度で、使用した実績によつての料金であり、各自の事業活動によつて利用度数の加減もできるので負担料金の調節ができます。

加入については年度のはじめに新設予定数が通信局から提示され、その数の範囲内で申込み順位で受けつけます（工事支障のものを除く）。申込みの数が提示された数より多い場合はぜひ部に設置できません。従つて新設予定以外の申込みは順次あとに設置するようになります。

（平電話局局口営業課長）

清酒　夢心

部々逸　〽香り豊においしいお酒　つい呑みすごす夢心〃（竹本喜美太夫寄稿）

東洋酒販株式会社
代表取締役社長　杉田松太郎
市棚宜町　TEL　1359・1907

クリーニング
洗張・防水
小松崎
平館郎　電1343

平けいりん
7月後節　19.20.21日
発走12時　小雨決行
場外車券売場
福島市・郡山市
若松市・平　市
主催　石城競輪組合

出前迅速
カツライスの部
松ライス　一三〇円
竹ライス　一八〇円
梅ライス　二三〇円
かつ丼の部
鶴かつ丼　一五〇円
亀かつ丼　一〇〇円
とんかつ太寛
平市銀座通り　電九六八

女　社員▽広告宣伝にて年出来る方　二十五、六才迄　履歴書送
男　平市四丁目本局裏　電九一四　KK照都広告

18日 19日 20日
特別ナイトショウ
なやましきルポルタージュ
妖麗極りなき女性の神秘
裸女の艶姿……
性典とヌード大会

☆一挙独占上映☆
料金90円
世界館

一平　漆芸美術館　小松
最後の名画　中平凡
銘菓　七福
割烹　開花　四町　電三六九
料亭　小南　電二〇〇