# 常磐毎日

発行所
平市田町75
常磐毎日新聞社
営業部専用 1、210
編集部専用 1、269



各種パネル製造販売
建築材委託加工
東洋木工有限会社
平市愛宕町三三
電一八三五・一三六


お天気

「今晩」南風、曇りで時々俄雨。「明日」南風で雨が降ったりやんだり、晩には晴れ間が出る。「海上」今晩多少風波出る。明日やや風波高い。

# 初の自動即時化地域指定

## ダイヤル一つで　常磐全域は即時通話に

◇…電話のダイヤル化を図るため建築を急いでいる鉄筋コンクリート二階建、建坪延八百坪の…◇
◇…平電話局庁舎は八月に全工事を完了、内部機器設備が終る三十四年二月から完全自動電話に…◇
◇…切換えられるが、福島電気通信部では電々公社の電信電話設備拡充第二次五カ年計画とし…◇
◇…て常磐地区の電話自動化、即時化差引き電話設備を大巾に拡充しようと東北最初の自動即…◇
◇…時区域に指定、このほど工事に着手した。常磐地区は平を中心として二つの経済圏を形成…◇
◇…常磐総合開発など色々な産業が活発化されているとから計画にのぼっていたもので、第…◇
◇…二次としては付近町村の電話局を自動電話に切替えて激増する加入電話の申込殺和を図る…◇
◇…一方、市外線を平に集中して即時通話を実施することになっている。……◇

常磐地区各局の三月現在の設備をみると平局は二千三百二十四台、市外線百三十五本、常磐局は五百九十二台、市外線十二本、磐城局千八十五台、市外線二十六本で、将来市外線が集中した場合は平—磐城六十二本（従来十二本）平—常磐四十四本（十本）となる。

この自動化が実現すると常磐地区の市外通話は市内通話と同様に便利な扱いとなり、将来の全国即時通話の第一歩を踏み出すことにもなる。このようにオートメーションが活されると交換職員の必要はないといわれているが、それは設備の増加、利用数の増加などにより配置転換されることになる、その例としては会社が電通と①合理化施策の必然性を要請双方が興解すると②一時的、地域的にはみ出す職員は本人が希望しない限り職場をうばわない③職の変調、本人の事情等を考慮して必要な職場に配置替えする④配置替えされる者には経済的な面で処遇するとの協約が結ばれていることからもうかがえ、また首切り問題も解消される。

## 勤評説明会

石城管内勤務評定説明会は十七日午後一時から会場日本高で行う。説明者は県事務局総管室長井田忠雄氏と石城出張所長の風間常雄氏。

## 好間の松林荒さる　マツケムシ発生

好間村上野原字半貫地内のアカマツ林にマツケムシが発生しているのを十日、平林務所員事務室林業改良指導員石井技師が巡回中に見つけた。発生しているアカマツは三十年生の大木で約一町歩にわたり発生、葉がほとんど食い尽くされているもので約二千石の被害とみている。五月中旬ころから発生はじめたらしく他に移動の恐れもあるので林務所員事務室と好間村役場では防除に乗り出すことになった。

## 辰三郎翁の銅像　鋳造終りきのう届く

〝平市復興の父〟として市民の敬愛を集めた故平市長鈴木辰三郎翁の像を永く後世に伝えようと、平市民の有志間で辰三郎翁の銅像建設の計画を樹て彫刻家は多胡忠氏、市内八幡小路の手で製作が進められていたが、全身像が十日立派に完成、本多氏宅に届けられた。像は五尺五寸の等身大で城山の平安橋わきに足台三寸、八尺のミカゲ石の土台に建設されいじよう三尺八寸という立派なものとなる。また像のほか柳三尺、縦六尺の碑文も併せて建てるが碑文は翁の友人で元鉄道大臣内田信也氏が〝平市復興の父〟として市民の敬愛を永く後世に伝えようと、平市民の有志間で辰三郎翁の銅像建設の計画を樹て彫刻家は多胡忠氏、市内八幡小路の手で製作が進められていたが、全身像が十日立派に完成、本多氏宅に届けられた。像は五尺五寸の等身大で城山の平安橋わきに足台三寸、八尺のミカゲ石の土台に建設されいじよう三尺八寸という立派なものとなる。また像のほか柳三尺、縦六尺の碑文も併せて建てるが碑文は翁の友人で元鉄道大臣内田信也氏が親交を厚くし、平市復興に才腕を振った翁の業績は偉大なものがあり、市政発展に寄与しただけではなく、村会、郡会議員としても昭和六年一月に立憲政友会県支部幹事長、昭和三年九月二十日県会議員当選、同七年二月二十日と十一年二月二日の二回にわたり衆議院議員当選、その生涯を文字通り自治政治の確立に捧げてきたんであり、この間昭和六年、（写真は立派に出来上った銅像）

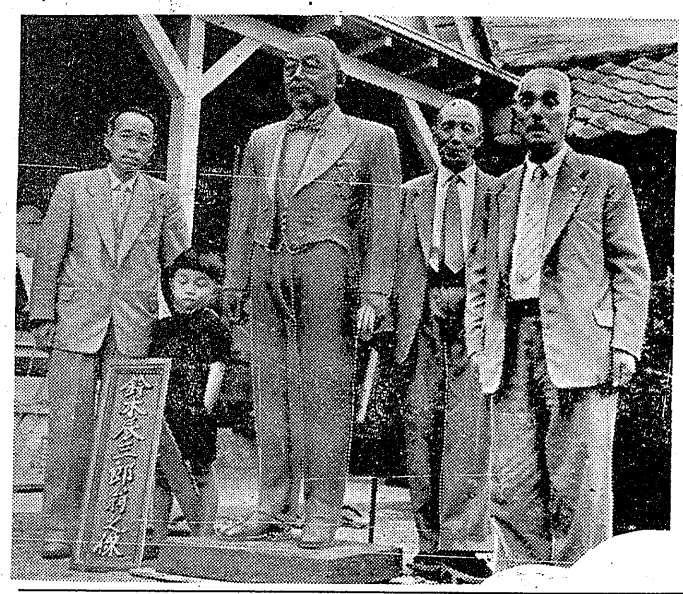

## 水石にクレー射場　三和村猟友会で申請

三和村猟友会は水石山頂の三反路付近にクレー射場をつくる計画で平など各地区の猟友会に呼びかけ、県公安委に許可申請を行うことになった。

計画だと予定されているところは水石山の大成沢地内五十坪で射撃地から窟弾地まで約百メートルの直線コースもありクレー射撃場としては絶好の地だと地元が折紙をつけている。ただ問題は観光地に近いため許可がおりるか、どうかがあやぶまれているが、クレー射撃もゴルフとおなじように外客誘致ができると強力に許可運動を展開することになった。

**阿部永戸森林組合長の話**

「前々から計画は平市田町酒井常一さんは二母スエ氏。

## 酒井さん寄付

昔目の修身教育は古いりん理観が大切で、これは国主主義の要から出発し忠君愛国で結んでおり徳目が羅列されて説教されたものであった。今回の道徳教育は憲法、教育基本法、学校教育等の精神から出たもので人間尊重ということが中心になるあたらしい道徳である。然も小中学生という幼少年期であり中心目標は生活行動の躾けということになっている。一体現在の幼少年期には自由の反面自己規制の欠如とか自己主張の要求が大切で、これは国主主義の要求

# 早くも申込ワンサ

## 平の海の家

### キャンプ貸切り組も

石城各浜では七月一日の海開きを間にして浴客の本格的誘致を図ろうと諸施設の整備など早くも受入態勢に入っているが、平市営「海の家」やテント使用の申込みが昨年よりも早くあり係を驚こませている。現在申込まれているのは十四、十五の両日海の家をえくぼ会の数十名が使用するほか浜通り合唱サークル協議会が東京はじめ県内会員三百余名を集めて七月十二、十三の両日海の家とテント五十余張借り切って使用するなど団体の使用が目立っている。このほか市営脱衣場が薄磯、沼ノ内、豊間、合磯などに建設されるが、今月下旬から七月にかけてドット申し込みが殺到するので希望者は早く市観光課まで申し込むよう要望している。

# 精神異状者対策

## 相談室利用など協議

精神異状者による犯罪はあとを絶たず発生しているがこの保護更生については未だ完全な施設がなく平保健所内に設置されている「精神衛生相談室」も開店休業といった状態である。このため同所では十三日午後一時から会議室に双葉石城郡下の警察署長、福祉事務所長、各市町村の教育長、精神学級併設学校、家庭裁判所、平少年かん別支所長、婦人療護園などの関係者を集めて精神異状者対策推進協議会を開くことになった。この協議会ではとくに相談室の利用をどうしたらば活発化できるかについての対策を協議することになっている。

この精神衛生相談室は現在浜三郡に五カ所設置されているが、平保健所内には昨年四月十日に設けられ、室長に山内平保健所長、あら田目精神科医などが指導に与っている。相談日は毎週水曜日の午後であるが、開設一年余の現在、相談に同室を訪れたのはわずかに十六件、月に一、二件といったもので開店休業の状態になっている。

## 二千人分でさる新釜

### 平二小で設備

平二小では、こんど給食室に蒸気で一千八百人分のミルクをわかす二重式のミルクわかしがま（一石八斗入り）一個をそなえつけた。同校のPTAが十七万円を投じ東京都の熊野会社から購入したもので、これまでのわかしがまと違いかまが二重にできていてミルクが直接火に接しないため、こげついたりせず一重がまよりおいしいミルクがいただけるというもの。

このほか醤油を思うタキロがついている学校と地方では珍らしい。

（写真は平二小の二重がま）

# 会長に山内所長

## 平地区病院給食研究会

平地区病院給食研究会では今後強力な運動を進めようとこの程より役員を選出した。同研究会は給食実施病院で組織され事務所は平保健所に設置されているが、事業としては患者の適正な栄養を確保し治療こう果の増進を図ることから①給食組織の研究②給食調理器具の研究③調理場施設の研究④病人食の研究⑤給食業務能率化の研究⑥その他給食合理化の研究などがあげられている。役員は次の通り▽会長　山内正人（平保健所長）▽副会長　鈴木雅彦（常磐炭砿付属病院長）▽幹事　阿部よし（平保健栄養士）井上明（労災病院給食主任）須田芳子（新田目病院栄養士）（富岡和男（湯本病院栄養士）

# 材木屋などを荒す

勿来署は九日午後十一時十五分頃、勿来市商工会連合会の定期総会は十月十七日勿来市川部町川部公民館で開き本年度の事業計画を協議する。①中小企業経営講演会②金融懇談会③商店街診断④商工会議所設立の研究調査⑤先進地視察⑥連合会発足しの研究⑦優良従業員の表彰及び従業員厚生会などを。

## 永年勤続者を表彰

### 平ラジオ商組

平地区テレビ、ラジオ商工組合総会は六月十日午後一時から平安クラブで開き、十六年勤続の横田愛蔵さんら五名以上勤続者二十五名の従業員を表彰した。被表彰者次のとおり。

▽十六年横田愛蔵（富水）▽十五年鶴沼茂保（〃）▽十年底巳信一（鈴水）▽九年笹越千代男（岡田）▽七年玉橋敏子（〃）佐藤安弘（船口）佐藤一郎（スズキ）▽五年鈴木雅彦（〃）▽酒井トヨ子（〃）倉前孝（杉村）友部嘉之（長山）関根芳雄（〃）小野啓二（明電舎）▽四年鈴木雅彦（常磐炭砿付属病院）▽幹事　阿部よし（平保健栄養士）井上明（労災病院給食主任）須田芳子（新田目病院栄養士）（富岡和男（湯本病院栄養士）

# 貯金通帳を贈り

## 平商連　盛大に新店員歓迎

平市商店界の発展をめざし、店員の育成と地位向上をはかる本年度しん入店員の激励と歓迎をかねた入店式は十日午後一時から平市公会堂で坂本会長、諸橋市長ら多数が出席して開かれ、三百十六人のしん入店員一人一人に百円預金の貯金通帳が記念品として贈られた式は諸橋副会長の開会の辞につづいて坂本会長の式辞があり一丁目から五丁目、東会、にい川町、中央通り、才槌小路、西部、銀座などの各会所属別に記念品が贈られ、しん入店員代表として田谷徳三郎（大黒屋）が前途に希望と抱負をもち、清く正しく平市商店界発展のためつくしますと挨拶があり、店主代表として馬目勝次郎氏（大黒屋社長）が私達は家庭と同じく親子同様としていかなければならない、平市が五市の中心地としてますます発展していかなくてはならない、このためにもみなさまがたの努力をさきたいしているという謝辞があり、諸橋市長平商工会議所常野専務、大泉平市議長、安藤労基署長、加藤平職安所長などの祝辞があって式は終わった。

## 国有林払下げを申請

小川町では、この程と頃橋営林局に国有林の払い下げ方を申請した同町塩田地内約三十町歩。平営林署が近く払い下げ申請地の現地調査を行うことになった。

## 最勝院の改築着手

勝院（僧邑阿部宗順氏）では同院寺が老朽のため去る四月上旬から増築で約六十万円を出し増改築に着手した。同院は大正十三年年に建築され当時十万円で造工したもので今度の増改築は主に建築を改築し総建坪百十坪で、ほとんど原根を改造して今年度中に完成される。

## 常磐観光連絡協議会

常磐観光連絡協議会役員会は十二日午後一時から平市役所会議室で開き、次の議題につき協議する。

▽いわき七浜総合キャラバン実施▽水族共催夏季客宣伝▽旅客誘致業者招待▽海水浴場の衛生管理▽海水浴場の水難防止対策▽県観光連盟負担金について

大谷石　井上　平☎藏66

# 消防車通る路に

## 平市　荒田目部落で陳情

平市荒田目地区（代表者山崎広巳氏）では中田地内の道路の巾員を広げてほしいと十日市土課に陳情した。陳情書によると同道路は石敷及び上大越字駅跡の一部地内にあるもので、延長九十メートル巾員一・八メートルであるが、現定の火災時の場合には消防ポンプなどは通行不のうえつた状態でもすぎて二戸を全焼した。また夏井小学校に体操場などを設置が地築されてこなから、火防のうえからも自動車の通行が可のようになるよう巾員を広げてほしいというもの。

## 常陽江名支店新築落成

磐城市江名町常陽銀行支店では、工費六百万円で移転工事を東京清水組の請負で急いでいたが、この程とコンクリート造りの近代的な支店が完成した。

## 共同火力の事務所完成

常磐共同火力勿来発電所の事務所は錦町錦興業株式会社（社長佐久間精一氏）が総工費二千五百万円で請負い、工事中だったが十七日完成する。同事務所は鉄筋三階建（室内暖房付）で一階は受付と分析係、二階は所長と事務課、応接室、三階は工務課と給電課に使用されるもので近在に見られない近代的な立派な建物である。なお新舎屋に移転するのは二十日の予定。

菓銘　人気　最取中　平凡

# 現われたう宙怪人

## 日本破滅の危機迫る

### 〔解説〕

全国少年少女フアンに大好評の「スパージャイアンツ」シリーズ第七編。宇宙人の脅威から細胞を分裂させて奇怪な宇宙怪人を作り出した医学博士の陰謀と宇宙暗黒国の日本征服攻撃を、正義の超人スーパージャイアンツが痛快無類の大活躍で撃滅するという冒険科学映画である。キャストは勿論スーパージャイアンツには宇津井健、怪人ゴク滅に協力する桜井博士に中村彰、その娘京子に田原阿佐子、川田助手にはしん人鶴見比呂志が扮できまっているほか、怪人を作り出す妖怪博士に大谷友彦、謎の一本足の男に川部修時、岡本刑事に大江鴻彦、高松政雄、林山宗司、真木裕、志摩瓶三などしん演陣ふう若手陣が総出演のにぎやかな顔ぶれである。

スタッフは製作・大滝貫、企画・笠根壮介、脚本は富川一郎と三輪彰の共同執筆、監督は大部まで続いた石井輝男監督の後をひきついで、これが昇格第一回作品となるしん鋭三輪彰、撮影鈴木博、照明・勝士延雄、録音・道源勇二、美術・岩武仙史、音楽・石松昭の強力陣である。

### 〔物語〕

スーツ・ケースを抱えて、何ものかにおびえるように小走りに駅からすぐゆく婦人帯の男に眼をとめた岡本刑事は、その男を、令嗣大頭銀行を襲ったギャング団の一味と思いこんで密に連行した。所がギャング団の一味はたつた今金庫荒らしを終わり出て来た岡本刑事は、その男に、怪人を作り出す妖怪博士に大谷友彦、謎の一本足の男に川部修時、岡本刑事に鶴見比呂志が扮し国万伝がふんし、ほかに宇宙怪人出現という非常事態の発生を防ぎうる人は、桜井博士以外にないと考えた川田は、桜井博士を訪れて事の仔細を話し、怪人破壊の研究に着手してほしいと依頼した。

翌日から原田大明の怪事件が続出して都民は恐怖のどん底に叩き込まれたが、それらの事件がすべて川田が心配していた怪人のしわざであり、しかもその背後には怪人を操つている何かの思企みがあるに違いないとにらんだ桜井博士は、川田の申し入れを受けて、怪人を破壊する研究に着手した。或る日、研究に熱中していた桜井博士が、ふと人の気配がして頭をあげると、眼の前に すさまじい形相をした怪人が立っていた。怪人が不気味な怪声を発し、両手をひろげて博士におどりかかろうとした時、博士をかばつて怪人の前に立ちはだかつたのは、何時、何処から姿を現わしたか、鋼鉄の巨人スーパー・ジャイアンツだつた。警視庁に連絡して機動隊を出動させ、逃走した怪人の後を追跡したジャイアンツは、息せき切って駆けつけてきた桜井博士の娘京子から、文雄と則子が何者かに誘惑されて行くえ知れずになつたと聞かされて救出に飛び立つて行つた。怪人を追いつめた機動隊が、一斉射撃を開始すると、意外に、怪人は分裂を遂げてその数を増して行くばかりだつた。不気味な二本足の男に連れ去られた文雄と則子は宇宙暗黒党の本拠にある地下の密室に とら込められていた。政府の全面的援助をうけて宇宙怪人を抹殺する研究を続けている桜井博士の研究が完成に近づいたと発表された日に、警視総監等と共に下り て来た。それには「今夜十二時宇宙怪人が総理府見学の お命を頂戴に参ります。宇宙暗黒党」と書かれてあつた。宮廷はたちまちに厳重な警戒網が張られたが、大時計が十二時を打つ直前に、怪人が、宇宙怪人だ／警官隊の射撃でばびくともせず、直ちに分裂を起して二つになる怪人の魔力に、山中長官の命も今や絶対絶命と化した時、さっそうと飛びゝんで来たわれらがスーパージャイアンツの勇姿…

### 今晩のラジオ

◆NHK（第一）

▽7時　宵春のこよみ
▽7時20分　浪曲「谷風の少年時代」
▽7時45分　歌を呼ぶ歌
▽8時　時の動き
▽8時20分　風流歌草紙
▽9時　ラジオ名人劇
▽9時20分　美容ひばりアワー
▽10時　素人物まねコンクール
▽10時20分　浪曲名人十八番集
▽11時　キツコツルアワー
▽11時20分　石原裕次郎アワー
▽12時　愉快なトリスバー
▽12時20分　きょうのスポーツから
▽12時45分　ニュースの焦点

◆NHKテレビ

▽7時　隣りも隣り
▽7時20分　上・お笑い劇場
▽8時　テレビ、コンサート
▽8時20分　ドラマ「事件記者」
▽9時　NHK週間スポーツ
▽9時20分　ニュースの焦点

◆内郷　◆磯映画　十七日迄　れん愛自由型


▽7時　一丁目一番地
▽7時20分　大百七人衆
▽第一いわき　十七日迄
▽7時20分　明日は明日の風が吹く
▽8時　二等兵物語
▽8時20分　十七日迄
▽国際劇場　侵略者
▽8時　らく印なき男
▽8時20分　十四日迄
▽四倉　十一日迄
▽海盛館　家内安全
▽8時　麻薬三号
▽8時20分　十四日迄
▽東映　麻薬三号
▽8時　家内安全
▽8時20分　十七日迄
▽世界館　雪の復讐
▽8時20分　十四日迄
▽東映劇場　有閑町で逢いましょう
▽8時　十七日迄
▽民劇　お笑い天衣無縫
▽8時　十七日迄
▽8時20分　社長三代記
▽ひかり座　十六日迄
▽8時　嵐呼び嵐
▽8時20分　十六日迄
▽8時　嵐の足跡
▽8時20分　荒野の銃弾
▽聚楽館　十六日迄
▽8時　青春物語
▽8時20分　十七日迄
▽平館　アンコは甘くて
▽8時　十七日迄
▽8時20分　嵐を呼ぶ男
▽8時　死の脱出
▽平新東宝　十七日迄
▽8時　水戸遊侠伝
▽8時20分　十七日迄
▽8時　宇ちゅう怪人出現
▽楢田館　十七日迄
▽8時　二人だけの橋



美しき哀愁　十七日迄
▼菊多館　一丁目一番地　瓜と女と旅烏　かんさし小判



堅い染と良い文字
キット信用を頂ける…
御贈答用、記念品、賞、景品、団体旅行等に益々好評の…
紋付ゆかた
一反　六〇〇円より
有限会社　馬目染工場
平市五丁目　TEL・558



静かな品のよさ
トリスバー
平市東邦銀行横
TEL 1402
路



菓銘　平五萬石　あやめ城



錦と ふとん
スズキ
平市新川町 ☎422



珠菓　水石山　銘菓　ゴルフ球最中
大木屋　平市南町☎1649



質　世界館前　戸沢



特選　牛・豚・肉　の御用命は　電 1726　イチバンナジム
（福島ハム製品）ハム・ベーコン・ソーセージ
★迅速配達の店★　広越肉店　平市田町10



まのとんかつ太寛
平市銀座通り　電九六八
出前迅速
カツライスの部
松　ライス　一三〇円
竹　ライス　一八〇円
梅　ライス　二三〇円
かつ丼の部
鶴かつ丼　一五〇円
亀かつ丼　一〇〇円



募集
▽高級洋文服縫師▽縫職五年以上の男女　二十名
常磐更新会縫製部　平市十五丁目五の三電一九九五


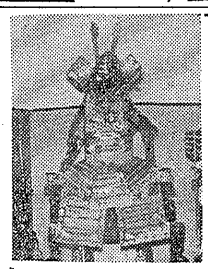


久月作
特選　五月人形
夏家具は本店会場と四丁目店へ
限定特売中
あるが　平銀座　TEL 223



公認　不動産売買・仲介評価貸家斡旋
平宅地建物取引所
平市才槌小路踏切際　色川材木店内　電三六一番



きそばと寿司宴会場の酒肴
電 171



急募
タイピスト　一名
新制中学卒以上（年令二十四才迄）
姓名　在社



臭みのない音のしない衛生的な
時代の先端を行く最新型タンク車を御利用下さい
平市役所公認　平衛生社
平（電）六〇二　四倉（電）二四九



Ocean BAR
平銀座　丸ボン
ひる12時より　コーヒー・タイム
電 1545