常磐毎日新聞　(昭和30年1月22日第三種郵便物可認)　夕刊　(日曜、祭日休刊)

常磐毎日

発行所
平市田町75
常磐毎日新聞社
営業部専用 1、210
編集部専用 1、269

本院　平市二の二九(本町通り)　電話(平)三五五
分院　湯本駅前天王崎(午後)電話(常磐)四〇一
カノウタ
叶産婦人科

六百巻の般若經典を供養
町内會有志が大切に保存
明治大火で焼残った般若教寺の寺寶

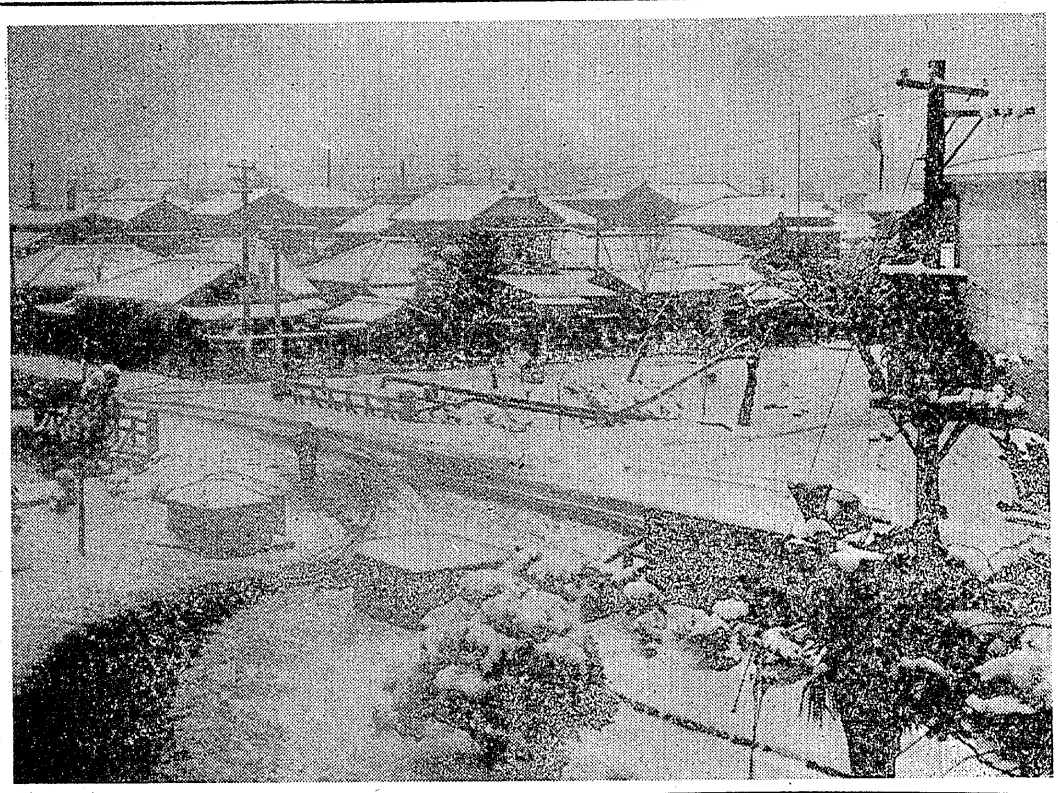

明治の大火で分散した約六百巻の大般若波羅蜜多経巻を町内の有志が大切に保管して、五十余年という永い間、祖父から親、親から子に受けつぎ、毎年旧の十六日に一堂に集めて般若経供養をするという、仏徳に信心の厚い街が平市にある。この街は平市四丁目＝区長隈坂徳氏＝である。

般若経供養は六日(旧十六日)午前九時から平市四丁目和泉旅館に町内の有志約四十名が仲間

町久品寺僧侶遠藤心光氏を招いてしめやかに供養を行った。

前のころから現在の四丁目和泉旅館裏に般若寺があり東本願寺から贈られた般若経巻を一千巻保管していた。ところが明治四十年の大火にあい一千巻のうち四百巻を焼失、残る六百巻も罹家である同町内の丸一魚店、百沢、鶴屋、いせやなど各商店などに分散されてしまった。しかし、これら保管している人達の間からこのままにしていたのでは仏様に申し訳がない。と二十三年ころから大火の三月六日を朴して経典六百巻を持寄り供養を続けているもので、いまでは町内の年中行事の一つとなっている。また般若経巻を広げて風を起し、その風を受ければ一年中病気にかからずに済むと云い伝えられ供養の日には町内の老若男女が集まり、その洗礼を受けている。また町内安全と商売繁昌の意味で当日は盛大に供養を行った。

(写真は有志の会合と般若経巻)

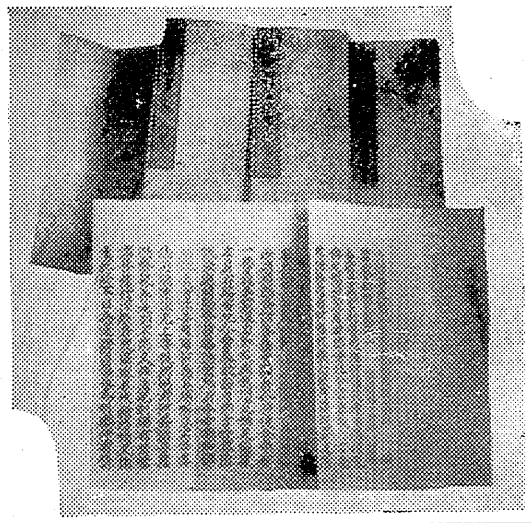

白石氏に黄綬褒章
四十二年間市消防に活躍

本年度消防功労者の表彰はきょう七日防衛庁で行われたが、石城地方からは平市夏井消防団長大和田喜宗氏(六四)＝既報＝と常磐市消防団長白石初太郎氏(六〇)が黄綬褒章を受ける。黄綬褒章を受けた白石団長＝岡湯本三函一六四＝は二十三年十月元湯本町消防副団長となり、二十七年十月同消防団長を経て現在市の消防団長。また消防団のほか市議会副議長、市防犯協会長として市政、青少年の不良化防止に活躍、特に消防施設、消防装備の充実には市民から感謝されている。

本年度消防功労者の表彰はきょう七日防衛庁で行われたが、石城地方からは平市夏井消防団長大和田喜宗氏(六四)＝既報＝と常磐市消防団長白石初太郎氏(六〇)が黄綬褒章を受ける。黄綬褒章を受けた白石団長＝岡湯本三函一六四＝は二十三年十月元湯本町消防副団長と

街は白い化粧
平地方は十三センチ
子供は大喜び 數年振りの積雪

○…ゆうべからけさにかけて石城地方に大雪が降り、山も田圃も街も真白にお化粧した。街ゆく人もオーバーの襟を立て、春から逆もどりした冬景色にふるえていたが子どもや犬は大はしゃぎ、街角のあっちこっちに雪ダルマが見られ南国の石城には珍らしい雪景色であった。

○…この雪は東海道から関東に向けて低気圧が通った影響で降り、関東北部と東北、北海道地方は全般的に雪、ほかは雨となっている。小名浜測候所の観測によると平地方で十三センチ、気温も平年の一・一度より寒くけさがたは氷点下零度四分を記録した。

○…また、この雪は昨年よりも多く、今晩ころから晴れ、あさっての日曜日ころは天気もよくなり、ときどき寒い日があっても、これがサヨナラ雪になるだろうと測候所のうれしいご託宣である。

(写真は白一色の平市街)

赤い羽根募金決る
〝赤い羽根募金〟の配分を決める

県共同募金評議員会は五日県教育委員会で行ったが石城地区関係は次の通り。(単位円)

(保育施設)▽平隣保館四〇、八〇〇▽鹿崎保育園三三、〇〇〇▽たかつき保育園一二八、〇〇〇(肢体不自由児施設)▽福島整肢療護園一三〇、〇〇〇(各市町村社会福祉協議会関係)▽平五二一、八〇〇▽石城三一〇、一〇〇▽磐城二二九、四〇〇▽常磐二〇三、四〇〇▽内郷一九五、一〇〇▽勿来二二四・二〇〇

四月実施 健保支拂で對立
磐城市役所と医師團

四月一日からはじめる磐城市の国民健康保険をめぐって医師団と市側が対立している。

市内医師団名杏会では国保の場合、これまでの医療費支払いに三カ月か四カ月もかかっている現状で薬代の支払いにも支障をきたしているから前払いか、概算払いをしてほしいと申入れたのに対し市側は会計法上から医師団の要求をいれることができないというもの。

速記の講座

磐城市では速記の講座を開くことになった。公民館が主催して二十四日から二十八日まで小名浜公民館講堂で毎日夜七時から同九時まで開くもの。講師は小林徳一郎氏が当りはじめは入門科、初級、研究科は来年からはじめる。なお会費は一回五百円。

菓子屋銘菓 平凡

火薬爆発破傷風で死亡

遠野町上根本字矢本屋折笠一さんの次男光男ちゃん(一〇)＝上遠野小四年生＝は去る二十一日午後七時ごろ近所の店から平玉火薬三枚を買い、帰宅する途中、石につまずいてころんだ途端、右手に持っていた火薬が爆発、薬指の第二関節がなくなった。公民館が主催して二十四日から二十八日まで小名浜公民館講堂で毎日夜七時から同九時まで開くもの。講師は小林徳一郎氏が当りはじめは入門科、初級、研究科は来年からはじめる。なお会費は一回五百円。

大谷石
大工、少女に暴行未遂

内郷市白水字川平大工上川絹一(三五)は六日午前七時ごろ同市宮沢地内市道を通行中の内郷二中三年生A女(一五)を同地内山林に連れ込み暴行をしようとしたが、A女に騒がれたため付近を通行中の人達につかまり内郷署につき出された。同署は婦女暴行未遂容疑で取調べている。

菓子屋にも見方がある
藤越
食料品は年々いいものが売れてくる傾向ですが菓子問屋の見方ではキャンデーコーナーのはやる土地を食生活の一番進んだ土地だと言っています。
○キャンデーコーナー　どれでも取合せ百匁一二〇円
○チョコレートコーナー　二百円
土曜特売　カステラ一本　二六円
越　少名浜　平市

御贈答品に
丸市特撰の
干鰯　やなぎ
かまぼこ節
みりん干
丸市魚市店
平市四丁目　電話213

貸切の御用命は
電話 640番
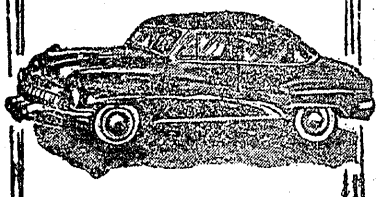
尼子タクシー

急募
注文服裁縫師　数名
洋服のデパート
鈴木勘氏商店
平市一丁目三一番地

御知らせ
毎度格別の御引立を頂き厚く御礼申上げます
今般当組合従業員慰安のため毎月第二日曜日を公休日と定め全組合員公休致しますから御敲承願います
但し行事月は随時変更申上げます
一、三月は九日が定休日です
一、四月は二十七日と致します
平市料亭組合
御客様各位

看護婦 家政婦
の御用命は＝電三〇七番へ
労働大臣認可 平 看護婦家政婦斡旋所
但派出多忙＝看護婦＝家政婦＝募集

絶対いくさらない鍋で工作出来る
硬質塩化ビニール
エスロン樋
売販店 大谷建材店
平市紺屋町 電三六六

皮膚科
性病科
矢吹医院
平市古鍛治町 電(平)一一九三

求店員
一、本年中学及高校卒業の男子
一、通勤可能の方
飯田カメラ店
平市紺屋町 電二三六五

作文「母への感謝」入選

一中の長瀬、草野の渡辺君

平市未亡人連絡協議会（会長金成キミ氏）では今春中学校を巣立つ母子家庭生徒から「母への感謝」と題する作文を募集、応募された十編のうちから長瀬彬（一中）渡辺朝子（草野中）の二編が入選した。作品は九日午前十時から市公会堂日本間で開く母子家庭中卒生激励会の席上、朗読することになっている。入選作品は次の通り。

「私の母」

草野中三ノ二　渡辺朝子

世の中に何が一番幸福かと聞かれたら私は即座に両親の揃つた楽しい家庭と答えます。小学生の頃までは父親という事にはあまり関心を持たなかつた私でしたが、今高校進学にのぞみ母一人で種々の心配をしてくれることを思うと、実に母に対して気の毒な気がします。父は日支事変並に大東亜戦に参加して八年十カ月、敗戦の翌き目をみて復員し、私が四才のときに永年の軍隊生活の疲労がもとで亡くなりました。当時の記憶は幼なかつたので何もわかりませんでしたが、母が赤ん坊の妹を抱いて仏だんで泣いていたことだけが思い出されます。始めて小学校に入るとき仏だんの父に「行つて参ります」と挨拶したことも遠い想い出の一つです。父の亡き後、母の辛苦は文字通り涙の道でした。炭俵までリヤカーをひいて野菜うりに行つたり、一里半もある水品の奥まで薪を取りに行つたり、それでも母は元気一杯いつも鼻唄まじりで仕事をしていました。

いつも口ぐせに「父ちやんのない子だから」と言われないように気をつけてやるんだよとは、きまり文句でした。

私にはお嫁に行つた姉と会社員の兄と妹と四人の兄妹がありますす。母はとても厳格で、自分の事は自分でせよをモットーですから、私たちは泣きなきもやります。けれど病気のときなどはそれはく寝ずに看護してくれるので、母は本当に良いなアといつも感謝の念で一杯です。私が盲腸で手術したときなど「痛い」といつたらすぐに医者へ連れて行つてくれたので大事に至らずすぐ良くなりました。兄が高校を出て就職のとき父が無いからと銀行に入れなかつたのを母は泣きながら兄に「銀行ばかりが職場でない、どこへ勤めても真面目でなければいけない」ときかせていたときなど、本当に兄妹全部で泣いてしまいました。その外学校での必需品はどんなことがあつてもちやんとそろえてくれます。

私は世の雛よりも母は偉いと思つております。その母が三年前から夏年期といつて女の誰でもが一度はかかる病気なそうですそれになやまされ母は非常に苦しみました。その間私たちの心配は筆に表わせません。やつと健康を取り戻して仕事に精出していただいたときは全く嬉しくて今でも忘れることが出来ません。今では兄が扇は会社へ勤め夜は賢井の珠算塾へ出ておりますから経済面でも母は非常にらくになつたと言つております。姉の嫁入りのとき母は調度品を眺めてポロポロと涙を流しておりました。苦労して育てた子供を手ばなすのが惜しかつたのか父に瞳れ姿を見せたかつたのかと私もつい泣けてしまいました。

偉しい母、苦労して来た母を思えば、石にかじりついても、目指す高校へ入りたいと考えます去年から母の発案で、夕食後、一時間話し合いの時間を作りました。何でも、自分の思いついた事を話すのです。一日の反省学校での出来事、親子そろつてのお話は、仲々にぎやかです。母ちやんに心配かけまい……。これが、私達の兄妹の日頃の願いです。父が無くとも、私達に不自由をかけずに、育てくれた偉大なお母さん。私は常に、母に感謝し、母に出来るだけの孝養をつくして亡き父へのはなむけとしたいと考えております

消え行く？海水浴場

全域を埋立る計画

磐城

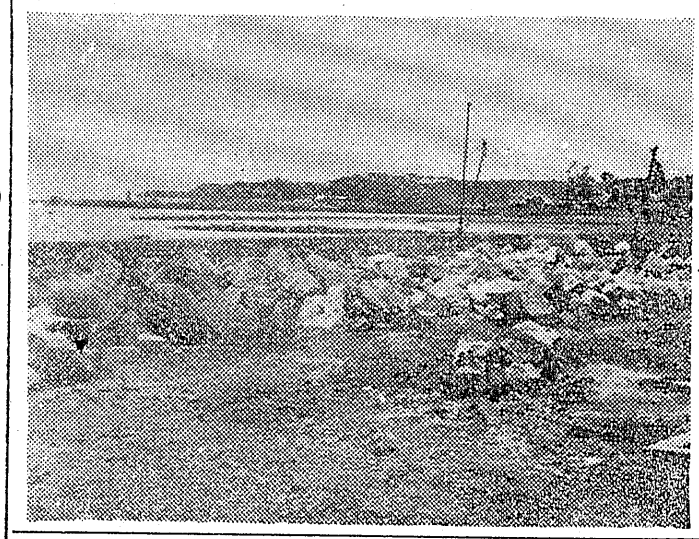

○…小名浜海水浴場がことしから姿を消す——。磐城市観光協や地元海水浴場組合では「一体どうするんだ！」と市に対し、ことしだけでも海水浴場に使わせろと陳情を行つて問題になつている。

○…これは旧海水浴場の全域（一千五百坪）をうめ立てて、小名浜商工港の倉庫敷地と貨物の野積場にする目的で昨年九月から工費四千四百八十万円で工事を行い六月一杯で完成する見込みでいる。

○…ここはまた将来、石油配分基地にする計画。さらに同港の拡張工事にともない日本水産工場裏の海岸一帯もうめ立てされることになつているため、県下一の海水浴場を誇つた小名浜だけに「海水浴場よどこへ行く」と関係者が頭痛八巻といつた格好だ。

（写真はうめ立て工事の進む旧海水浴場）

海流の測定調査

巡視船あさちどり

小名浜海上保安部巡視船あさちどり（二三〇トン、福管敏雄船長ら二七人乗組）は十二日から二十一日まで十日間、本部の水路部派遣員二人を加えて三陸沖合の一千四百マイルにわたつて表面水温水平分布状況をはじめ海流の測定などを行うことになつた。

古河好間、減産スト突入

けさ一番方、保安確保と時間外拒否

古河好間炭鉱労組＝組合員千七百名＝はきよう七日午前六時の一番方から炭労の指令にもとづき二割の減産ストに突入した。これは総評の春季斗争の一環として行うもので常磐地区からは炭労に加入している古河好間が参加したわけ。

同労組は大手十四社と歩調を合せ賃金引上げなど十四項目を要求して中央交渉を行つた結果、会社側から拒否されたためストに入つたもの。同炭鉱の月産は千六百トンで二割減産ストのため一日三百二十トンの減産となる。なお減産ストというのは保安状況の悪いところを指摘して保安確保が出来るまで仕事を見合せて減産することだが、保安確保で二割減産に達しない場合はさらに時間外労働の拒否、休憩時間の確保斗争を行うことになつている。

消防避難訓練

練延期

全国消防旬間の行事として平消防署は七日午前十時からハシゴ消防自動車による救助訓練を行うことになつていたが近来にない大雪のため十三日午前十時から行うことになつた。なおこの行事は建物三階以上の市内三丁目マルトモ鰺房田町石川亭、大町　松尾病院などで開く。

磐城の成人学級

磐城市成人学級の修了式は十日午前九時から小名浜第一中学校講堂で開く。

社會教育の討論會

磐城市連合青年会

磐城市連合青年会の討論会は十六日午前九時から小名浜一小講堂で行う。参加者は市内各青年会、青年学級から選抜された者で一チームは女子一人を含めて三人。討論題は青年会の部が社会教育と青年会、女性が強く正しい道を歩むには何を基礎とすべきかなど十項目青年学級は青年学級と道徳教育を如何に考えるべきかなど十二項目

勿来めん羊組合の総会

勿来市餅町細羊組合の総会は十六日午後一時から錦公民館で開く。

固定資産税台帳従覧

磐城市役所は三十三年度固定資産税の課税基礎となる課税台帳を三四カ所で避難救助訓練を行う。

平地区福対協役員会

平地区福対役員会は十四日午前十時から労政事務所で開き、総会日月十日から二十九日まで市内各支所、出張所で従覧する。登録された価格について不服があるときは審査請求を四月七日まで文書で申立てることになつている。

テレビの内容

◆シグナルルーム＝テレビ信号装置の一つ、ここからは現在放送されている全チャンネルのテレビ電波に相当する信号が有線で全工場に送り出されている。現在のテレビ放送の標準規格と全く同一の信号で然も電源非同期方式によるテストパターン信号であるから、この工場では全然放送電波に関係なく精密なあらゆる調整や測定が可能。

◆シールドルーム＝あらゆる電界を完全にしやへいしたこの室では連日極めて精密な各種の測定が行われている。完備したこの室の精巧な測定器によりどんな状態の検査も可能である。一番面倒な最大感度測定も充分に検査され、いつでも徹底した品質管理が行われている。

◆受像試験と連続運転試験＝高度の設計技術と厳選された材料により製作されて部品、厳重な規格を守つて組立てられたテレビセットになお一層の信頼性を高めるため、完成品の受像試験とショツク試験、振動試験も行う、検査を完全に合格したセツトは更に連続運転試験にかけることになつている。

お酒　一良久　平市五丁目（電三八）

姑学級、錦公民館で

勿来市錦公民館の姑学級は十日午後一時から同館で生駒館長の講師で開く。

開運部不動祭護摩修行　遠野町滝根田　山妄雛院の開運部不動祭護摩修行は十八日午前十時から同院で行う。

小名浜職安分室昇格運動

磐城市労協では八日小名浜海員会館で幹事会を開き、春斗対策について各単産の状報交換を行い、最低賃金法制化を促進するため全国の百万人署名運動と合せて地域的共斗方針を決める。

なお勤務評定反対、警信電話の自動化による配置転換と首切り反対などそれぞれ関係機関に陳情書と要望書を提出、反対運動をくりひろげる。また小名浜職安分室庁舎新築と昇格の運動も行うことを決め運動を起すことになつている。

D. P. カメラとシキ　富士商会　TEL. 2144

お薬の御用命は——関内薬局　平市四丁目　電40番・1940番

御礼の心をこめた贈物　時計　眼鏡　万年筆　指輪　ラジオ　山崎時計店　平市五丁目　電九一

★時計の検査には　★電気タイムグラフアー使用　平指定商加盟店

社団法人平医師会附属　第7回入學生募集　◆試験日　四月二日　◆願書締切　三月末日　歴史と伝統を誇る　厚生省指定・福島県公認（募集人員一〇〇名）　平高等理容美容学院　平市田町二四　T2205

福島県公認（募集人員六〇名）　平准看護婦学校　平市南町T307　☆入学案内用紙は当校にあります

丸平商店　平市郵便局裏通り　電話三三〇番

限りなく広告を愛しスポンサーを愛する　常磐広告社　平市三十米通り（七十七銀行裏）電四八六

番一は味　番十は電　最上ヤマフル醤油　栄養ヤマフル味噌　臨屋

磐城市三十三年度予算

総額2億8千万圓

消防署東小学校建設など 十一日からの市議会に提出

磐城市定例議会は十一日から会期二十日間で開き、新年度予算二億七千九百九十二万六千五百円のほか三十二年度追加更正予算を上程、敬老年金、国民健康保険、同退職議会などの条例、消防ポンプ自動車購入、消防署庁舎建築、東小学校建築など議案四十一件を審議する。新年度予算は前年より四千八百六十四万二千七百四十七円増え、才出の主なのでは議会、市役所消防費、土木、教育、社会および労働施設、保健衛生などの費用が前年度より増えるなど三代市政ご自慢の予算とみられている。しかし産業経済、選挙費などが前年より減っており、これら関係議員から反対があるものとみられ興会を前に注目を引いている。なお詳細は四面

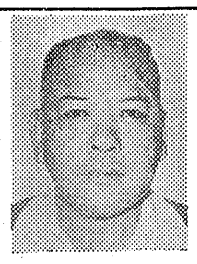

教育、社会福祉に重点

三代市長自慢の編成

磐城市の新年度予算案（歳出）をみると増えているのでは議会費九十一万七千円、市役所職員費三百九十五万五千五百六十八円、消防費は百十二万六百六十七円でうち施設費の貯水池誘還に百五十万円を計上している。

総予算の二四、六%を占める教育費は六千八百八十万円で昨年より二千九百八十七万円とふくれ三代市政ご自慢のものである小学校は一千四百九十九万で一千七万五千円増えているが中学校費は四十万円減少している。しかし科学教育振興費では小中学校いずれも八万円、また中学校の産業教育振興費は教材費、人費として十五万円で昨年と変っていない。このほか定時制高校費が前年度より減っているが社会教育振興費は大きくのびて五百一万三千円となっている。学校建築では東小学校の三千百十八万八千七百九十一円をはじめ江名小学校の増築に三百万、永崎小学校給食室増築に七十三万八千円が計上されている。

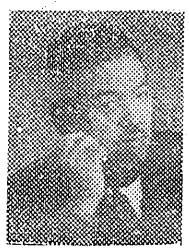

教育費とともに社会および労働施設費も大きくのび、前年度からみて福祉事務所一千七百七十五万八千八百円のほか生活保護費、児童福祉費、社会福祉費、同施設費が大きくのびたが身体障害者福祉、戦傷病者援護費、失対費などが減っている。なお公営住宅費には一千五百六十三万八千円を計上、第一種木造二十三戸、同簡対平屋十二戸、第二種木造十戸を建てる計画である。

保健衛生費は三十九万円増えてこのうち四十万円は清掃事業費として増えている分である。このほか伝染病予防、火葬場、健康診断および予防事業、診療所費が若干増え、そ族昆虫駆除事業、隔離病舎費は減っている。前年度からみて四十五万円減った産業経済費では商工振興費などが減っているが農業振興、土地改良費は増えている。

若い女、えい児死体遺棄自供

処置に困まり脱脂綿、口に入れ殺す

内郷署は昨年十二月十八日内郷市白水町浜井場地内の堤防に遺棄してあったえい児の死体遺棄の容疑者として同市内町前田三一無職石渡美津子(三七)＝仮名＝を調べていたが六日犯行を自供、事件は発生以来七十八日ぶりに解決した。自供によると同人は昨年春ころから男関係が出来、姙娠処置に困り昨年十二月一日夜便所に行くといって自宅から近い浜井場地内白水川堤防に行って分娩、処置に困ったため泣いているえい児の口に脱脂綿をつめて棄てたもので同月十八日付近の子供が遊びに行って発見したもの。

平市の人口

三月

平市統計係でまとめた三月一日現在の人口総数は前月より百一名増えた七万一千六百九十九人、世帯数一万四千二百一五（前月一万四千百八十世帯）となっている。男女別にみると男は三万四千八百五十五人、転入百五十人、転出百五十四人、出生三十七人、死亡十八人、女は男より約二千人多い三万六千八百四十四人、転入百五十二人、転出百六人、出生五十人、死亡十人となっている。

常磐炭労でスト権集約

常磐炭砿労組は賃金、生協斗争などと並行して保安順法斗争に入っているが、要求の早期実現を図って各支部から要求項目を集約し二十日にはスト斗の集約を行う

大工さんはねらる

六日午前九時五十分ころ常磐市湯本三函大工選勝三郎さん(六三)は自宅前旧国道を横断しようとしたさい平市紺屋町店員丹野篤君(二七)の運転するオートバイにハネられ、右腕と肩に三週間の傷を負った。無免許運転。

強盗男に懲役八年

婦女暴行も働く

内郷市綴町元炭鉱夫窃盗前科二犯加藤通(三五)の強盗容疑にかかわる最終公判は五日地裁平支部法廷で懲役八年（求刑十年）をいい渡された。

同人は昨年十月夜十時半ころ常磐市湯本町の娘さん(二〇)に乱暴を働いて腕時計を奪ったほか四件の盗みや暴行を働いたもの。

鉄パイプ食う男達

三名を逮捕、一名逃走

内郷署は六日内郷市白水町大神田大友組掘進夫兄佐久間武司(三七)同弟佐久間信也(二八)同市綴町堀坂岡鈴木静(三五)ら三名を窃盗の疑いで逮捕した。外一名は逃走中。

調べによるとこれら四名はさる三月四日夜常磐炭砿綴坑から排水用パイプ二個（時価二万六千円相当）を盗んで古物商に売り遊興費にあてていたもの。なお余罪取調べ中。

八幡神社に長寿祈願

常磐還暦会の人たち

常磐還れき親和会（会長吉田恭平氏）の会員二十三名が赤ちゃんご赤帽子姿できょう午前八時、常磐市湯本温泉神社に勢揃い、老いてますます壮健にと御祈りを捧げ、片浜廻りのバス一台を貸切って沼ノ内から平市飯野八幡神社で祝いのお酒を飲みさらに常磐市湯本山形屋で祝賀会を行い還れき会を終った。

これは明治二十、三十一、三十二年に生れ還れきを迎えた人たちが、これまで生き永らえたのは自然の恵みによるものだとその礼をかね、さらに末永く壮健に暮らすことが出来るよう祈願したもの。

（写真は赤ちゃんご姿の還れき者）

通行人に切りつく

喧嘩相手の間違えて

磐城署は六日午後五時三十分ころ同市蔵尻字東越地トビ職蒲松男(三八)を傷人の疑いで逮捕した。四日午後十時四十分ころ同市中坪地内路上で喧嘩した相手と間違えて、通りかかった平市豊間字合磯大浦芳さん方船大工はち須賀登さん(二八)に持っていたカミソリの刃で首に一カ月の重傷を負わせたもの。

メートル講習会

平市では明年一月一日から実施されるメートル法の内容を知り、商取引に支障のないようにとメートル法講習会を開くことになった。日程は十日（菓子商、砂糖商、雑穀商、味噌商、魚類商、金物商）十一日（食糧品商、呉服商、其の他業者）十二日（一般需用者）などでいずれも午前十時から公会堂日本間で開く。

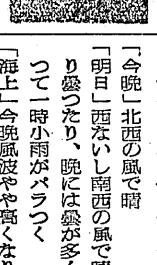

勿来のマラソン大会

第一回勿来の関マラソン大会は勿来市陸協、観協、磐城地区陸協などの主催で十六日午前十時から植田小学校庭前を出発して行われるコースは植田小―大倉―呉羽前―勿来の駅を通過して松川磯―勿来の関坂上―勿来鉱トキワタクシーからさらに右廻りして一小株庭にゴールする。全コースは十三・五キロで参加選手は高校、青年、一般の部に分れ百名

目

▽平を始め石城地方はいまテレビブームでテレビでなければ夜も日も明けないと言った状態だが、これはテレビブームで痛しかゆしという業者の話……

▽話の主は床屋さん。テレビ局開設と共に約五割近くの者が先を競ってテレビセットを備えたため客も今まで一回で済ましたところを二回かかったりしてるためか急に客が増えたという。

▽しかしお客がテレビに気をかけているため注意が今迄の倍も必要となり、仕事の時間も今迄の二、三割は長くかかり結局は客は増えるが仕事時間が長いから得にはならなかった。まあ客を減さないというのがテレビのこう力というところとなげいていた。

「天氣予報」

「今晩」北西の風で晴

「明日」西ないし南西の風で晴たり曇ったり、晩には曇が多くなって一時小雨がパラつく

「海上」今晩風波やや高くなり、明日も高い見込み。

すべての卓において
最高級のテレビ

◉わが国唯一の綜合メーカーとして豊かな技術と設備から生れる東芝テレビセットは世界市場においても絶対にひけをとらない一流のテレビです
◉多種多様の部品から出来ているテレビをお買いになるには充分な製品検査の上で出荷している一流の東芝テレビセットをおすすめします

東芝テレビセット
遠距離用　14EC型
現金定価　73000円
定価　77500円

東芝商事株式会社・東京芝浦電気株式会社

東芝テレビセット

各字を統合、町名に改称

舊小名浜は花畑、諏訪町

磐城市の新年度行政計画案

磐城市議会は三代市長の施政演説を行つて開会の幕が切つておとされるが本議会に上程される議案および報告の主なものは東小学校の建設、国民健康保険実施、消防ポンプ自動車購入など、報告では字区域同地番変更などである。

その主なものを拾つてみると報告では大字、字名称同区域変更による現在の字中町境、蛭川新川間、蛭川南、蛭川新川間、岡小名字長枕、新川北、滑津、神渡、花畑、水押川東、岡小名字高田、岡京塚、岡字前原前、岡小舘前の大部分および一部を字花畑町と改称、また鵜音作、神渡、迎、小名川丘、元虎山、鴈帰台、花畑、神楽場、水押川東銭神、垣内、川原、岡小名字高田、岡小名字権現山、岡字池袋の大部分および一部を諏訪町に改称する。

市道の一部廃止は大字飯田字十六坂一から字後口間の字後口十一地一地先の道路を廃止する。

浜第一、岡第二小学校の学級増加により建てるものであり、学区は第一小学校の須賀町区をもつてゆき、二小の一部を一小に編入する当初十八学級（一千人）を編成、収容することになる見込み。

三十二年度の青年学級開設は四月一日に開設し三十四年三月三十一日までで学習内容は一般教養（社会、国語、理数、音楽、レクリエーション）職業（職業指導、農業一般、工業）学事（家庭経済、被服、栄養料理、育児、衛生）など。時間は小名浜大原、住吉、野田、鹿島、江名第一、岡第二、泉、本谷、下川滝尻、渡辺、上釜戸の十三地区でいずれも二百五十時間。

なお今年度から田部地区簡易水道布設事業、小名浜上水道増補改良継続事業、渡辺地区健康保険、渡辺診療施設勘定、都市計画事業第一土地区画整理費などの特別会計は廃止となり、奨学資金、職員退職給与積立金、国民健康保険などと三特別会計が新しく設けられることになる。

消防車を一台購入

消防ポンプ自動車は大阪市生野区腹見町の森田かん詰工業から一台百八十七万五千円で十二月ころ購入。また消防署庁舎は岡市花畑三五の野口繁氏が請負つて三月三十一日までに竣工する。工費は四百八万円。

上水道の才出才入

特別会計磐城市上水道費歳入歳出予算は歳入歳出とも三千五百六十五万九百九十四円で四百三十六万五千八百四円増えている。

小名浜関係では事業費が一千五百七十六万七千四百九十九円で前年より百三十八万八千七百二十九円の増。江名関係は三百九十万六千百六十円で五十一万五千四百六十円減つている。

32年追加更正予算

道路工事費など七百万円

三十二年度磐城市歳入歳出追加更正予算は総額七百一万七千五百五十五円で消防、土木、教育社会および労働施設費などで小名浜消防団第四分団機械庫移転工事費三十万円のほか道路橋梁、災害復旧、江名小増築、児童福祉、失対費など。また上水道費、渡辺地区国保、岡診療施設勘定、機械排水事業費、都市計画事業第一土地区画整理費などの追加更正も行なわれる。

東小は二十學級

二階建木造モルタル

東小学校の建築も上程されるが敷地は小名浜二中校の近くの字塩地内で、木造セメント瓦ぶき、二階建二棟、七百六十七坪二合で二十一学級を三千百十八万八千七百九十一円で当字寮が通り次第五月には着工し今年中に完成、来春四月一日から開校発足する。これは小名浜第一小学校の学級増加により建てるものであり、学区は第一小学校の須賀町区をもつてゆき、二小の一部を一小に編入する当初十八学級（一千人）を編成、収容することになる見込み。

市民皆保健

高校生に奨学資金

四月一日からはじめることになつている国民健康保険は事業二千九百十八万四千五百十円。奨学資金は才入才出とも十二万円で高校生十人に月額一千円ずつかしている。職員退職給与積立金は百六十一万五千八百十五円となつている。

敬老年金は八十才以上

敬老年金は八十才以上の者で支給日現在生存し、その後も一年以上居住する者に三千円を六月一日と十二月一日の二回に年額の二分の一を支給する。

今晩のラジオ

◆NHK（第一）
- 七、三〇　歌のスタイルブック
- 八、二五　浪曲
- 九、〇五　ニュース解説
- 九、一五　劇「八幡船」
- 九、三〇　社会展望
- 一〇、一五　放送劇「捨吉」
- 一〇、三五　邦楽名曲選

◆ラジオ福島
- 七、一〇　録音ニュース
- 七、三〇　エンゼルタイム
- 八、〇〇　案入歌合戦
- 八、三〇　龍角散スイートメロディ
- 九、〇〇　オウムの歌くらべ
- 九、三〇　ダイハツ希望名作劇場
- 一〇、〇五　忠治旅日記
- 一〇、一〇　ガイドタイム
- 一〇、三〇　ラジオ演芸欄
- 一〇、四五　時事解説
- 一一、〇五　

◆NHKテレビ
- 七、一〇　今日の産業
- 七、三〇　大相撲春場所
- 八、一五　アイラブ・ルーシー
- 八、四五　選手権大会実況
- 九、四五　テレビ劇場
- 一〇、三〇　日本の芸能
- 一一、一五　ニュースの焦点

今晩の映画

- ▽世界館　十一日迄　職業
- 七、〇〇　手錠
- 八、三〇　江戸ッ子祭
- ▽東映劇場　十一日迄　職業
- 七、一〇　遊明怪人
- 八、三五　直八子供旅
- ▽民劇　十一日迄　職業
- 六、三〇　ジャズ娘に栄光あれ
- ▽ひかり座　十日迄　職業
- 六、三〇　母三人
- ▽磐城座　十一日迄
- 夜鷲の第二国道
- 脚本3号
- 乳房と銃弾
- ▽銀星座　十日迄
- 太陽の帝国
- 開拓者の決斗
- ▽平文化ニュース　十日迄
- ニュース　マンガ
- キートンの大脚助
- ◆小名浜
- ▽金星館　十一日迄
- すつ飛び五十三次
- 花嫁のおのろけ
- ▽国際　十一日迄
- ターザンと消えた探険隊
- 見合結婚
- 遊侠五人男
- ▽小名浜東映　十一日迄
- ちりめん御寵
- 少年猿飛佐助
- 一心太助
- ▽磐城座　十一日迄
- 夜鷲の第二国道
- 脚本3号
- 乳房と銃弾
- ▽銀星座　十日迄
- 太陽の帝国
- 開拓者の決斗

今日の日記退屈

二日酔の朝、身体がつらいのでまたフトンをかぶつて二番寝したら、目がさめたのは午さがり時だつた。

おさまらないのは腹の虫、飲んだ次の日のくせでウドンが食べたい。

どうも女房に頼むのが遠慮がちなので、仕方なく女房とちいさい末つ子と、三人分の玉ウドンと天プラを自分で行つて店から買つてきた。

炉ばたに火をおこし、刺身のくず、はんぺん、ホーレン草などを寄せ集め、手製の鍋焼うどんをつくることにした。

一つ目の鍋がグツツラ、グツツラとおいしそうなニオイをたて始めたころ小学三年になる二番目の娘が、学校から帰つてきた娘は小食なので、自分のを分けてやることにした。

それから女房が、手つかずのウドンを亭主たる自分に廻してくれることを予測し、間もなく学校から帰つてくる大食いの姉娘のことを考えて、三つのうち一つだけを親の義務で残しておかねばならない破目に立たされた相談を持ちかけると、女房は「いいわよ、お父さん、帰つてきたらゴハンをやるから一」と珍らしく反対した。

だが私のお腹は、結局女房と二人の娘のあまりで満腹となり、残つた玉ウドンの取越苦労は解決したわけであつた。

こんな時、口数の少い二番目の娘は、ムツツリとマンガ本を見ているので「勉強をしなさい」と親の威厳を示した。読みかけの本をとじた妹娘は目をキツト立てウラメシそうな顔をした。

私は反抗心の強い子だと、我が子ながら憎らしくなつた。

その夜のことである。

子供たちと風呂を一緒にした女房が「お父さん、子供、子供つて馬鹿に出来ないわよ」と次のようなことを述懐した。

親の生きた修身教科書

鍋焼さうどん

二百四十五万八百四円増えている。

珠菓 石山 銘菓 ゴルフ球最中
大木屋 平市南町電1609

特選 牛・豚・肉 の御用命は 電1726 イチバンナジム
（福島ハム製品）
ハム・ベーコン・ソーセージ
★迅速配達の店★ 広越肉店 平市田町10

Queen BAR
平銀座 丸ボン
ひる3時◆午前2時
電1545

御入学御卒業の記念には信用ある当店をお選び下さい！

教科書と文具
魁文堂書店
平市才槌小路　電三一三・一八九一

御入学、御進学、御卒業
……御祝には是非当店の……
机・本箱・本立
姫鏡台・各種
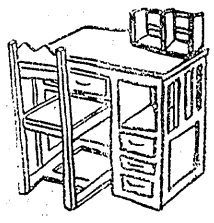
丸萬家具店
平四丁目　電1856
工場　白銀町三

記念品・贈物には……
当店の時計を！
時計の店 誠光堂
平市銀座通り　電1496

新しい門出に
近代生活の必需品!!
恩賜発明賞に輝く
ジューキミシンを
国鉄、電通各
福団体指定店
平市五丁目十一
平ジューキミシン商会
電一〇九八
ジューキミシン

•時　計•
•オルゴール•
•レコード•
•楽　器•
•電器製品•
御名入サービス致します
金光堂
平市五丁目　電195

御就職の新しい……
人生の門出へのはなむけ
贈つて喜ばれる当店の電氣スタンド
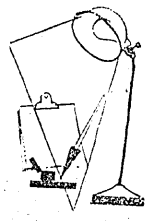
木田電気商会
平市銀座通り角　電二〇〇八