常磐毎日
発行所
平市田町75
常磐毎日新聞社
電代表2104番
2105番

# 一家五人が死傷
## 倒壊家屋の下敷
### 強風下に起った惨事

強風注意報が発令されているさき、風に押倒された木材で家が倒壊、寝ていた家族七人のうち一人が死に四人が重軽傷を負うという惨事が、サンマの水揚げで活気ある磐城市江名に起った。お強風注意報はきょう四日午前十一時二十分に解除された。

【写真は職業になった健一郎君】

四日午前四時十五分ごろ磐城市江名北町四六、漁師岡佐藤忠次郎さん宅（ラワの裏にある高さ十五メートル余の松の大木が折から県下一帯にわたって関った陸上平均風速八・五メートル、最大風速十五メートル＝小名浜測候所観測＝の強風で、佐藤さん方の家屋にむかって押倒されたため木造家屋八十平方メートル（二十四坪）が倒壊寝ていた家族七人のうち長男の健一郎さん（一九）が頭ガイ骨々折で即死、長女きよ子さん（三）と三男哲郎君（二）が頭部重傷で全治三週間の傷傷を負った。事故の知らせを受けた磐城署から金警官と江名消防団が現場に急行、ただちに救助作業に入り重傷者を近くの病院に収容、手当をしているまた家族のうち忠次郎さんと奥さんは無事だった。磐城署では原因を調査しているが、松の大木口の側に根を張っていなかったためと倒壊した佐藤さん方の家屋が古く土台がくさっていたためと見ている。

なお、この惨事を引起した強風注意報は発達した高気圧が東海道から三陸沖に抜けたためそれにつれて空気の流動が激しくなったもので昨日夜に風雨注意報から強風注意報に切替えられていたもの。

## 呉羽のボーナス決る
### 三万四千円を労組のむ

勿来市にある呉羽化学鉱工場の労働組合（組合員七百九十三人）は去月十三日から開来手当一率二カ月分を要求して団交を続けて来たが、二十四日会社側から一人平均三万三千八百六十三円の第三次回答が出されたので組合側ではこの線でまとめることになり今日（四）なっている。

## 事故で一人負傷
### 炭鉱の落盤と炭車で

落盤と炭車事故で二人が死亡した。

三日午後四時ごろ、茨城県北茨城市の磯原鉱入鉱坑内で落盤があり採炭作業中の古市勝吉さん（三七）が死亡した。

## 作文
### 「小公女」を読んで

福島県磐城市小名浜東小学校
藤田広子（三年）

イギリスのロンドンという所は、たいへんきりのふかい町です。もち色にながれたきりの中の、あかりのうつくしいけしきや町をほしやであるいて、お父さんとエミリーをさがすセーラがうらやましくて、私は終りまでいっぺんによんでしまいました。セーラはインドで生まれましたが、ほんとうはイギリスの人なのです。お母さんはしんでしまって、お父さんと二人ですお父さんは、はじめたいへんお金もちだったので、セーラはたいへんとうふくでした。みんなに大事にされていましたが、いい気になっていばったりはしませんでした。セーラのお心はともゆたかで、いつも公女さまになったつもりでいろいろお話をつくる事ができたのです。

しんせつで人をたすけることが大すきでやさしいセーラは、ほんとうに公女さまだと思います。さいごにお父さんがしんでしまって、きゅうにふこうになりますが、それでも、しっかりとしてつよくやさしい心はかわりません。やねうらべやでさびしいおもいをしたり、いじめられてもがまんしてくらして、公女さまらしくくらしたのは、なにかつもりになるたのしみをなくさず、じぶんでじぶんをたすけたからだと思います。いつも自分よりかわいそうな人にたべものをやったりして、セーラはふつうの子供などだれよりもたくさんたべたいのに、ほんとうに心のやさしい少女です。私たちもつらい事やどんなにかなしい事があっても、それにまけないようにならなければいけないと思いました。

私の家では、おかあさんがはたらきにいってよるおそくかえるので、私はいつもだれもいない家でお人形のしのぶちゃんといっしょにさびしくねています。一人でねるのはほんとうにさびしい事です。けれども私もセーラとおなじようにがまんできる女になりたいと思ってしんぼうしています。ミシン先生は、セーラがお金もちの時はよくしてやって、びんぼうになったらひどくいじめる先生です。先生はこまる人はよくしてやらなければならないと思います。セーラがふしあわせになってもロッテイやベツキイ、アーメンガードがなかよくしてくれてほんとうによかった。私たちの組にもこのような心のやさしい少女がおり友だちにいやしい町や町をほしやであるいて、お父さんとエミリーをさがすセーラがうらやましくて、私は終りまでいっぺんによんでしまいました。セーラはインドで生まれましたが、ほんとうはイギリスの人なのです。お母さんはしんでしまって、お父さんと二人ですお父さんは、はじめたいへんお金もちだったので、セーラはたいへんとうふくでした。みんなに大事にされていましたが、いい気になっていばったりはしませんでした。セーラのお心はともゆたかで、いつも公女さまになったつもりでいろいろお話をつくる事ができたのです。

しんせつで人をたすけることが大すきでやさしいセーラは、ほんとうに公女さまだと思います。さいごにお父さんがしんでしまって、きゅうにふこうになりますが、それでも、しっかりとしてつよくやさしい心はかわりません。やねうらべやでさびしいおもいをしたり、いじめられてもがまんしてくらして、公女さまらしくくらしたのは、なにかつもりになるたのしみをなくさず、じぶんでじぶんをたすけたからだと思います。いつも自分よりかわいそうな人にたべものをやったりして、セーラはふつうの子供などだれよりもたくさんたべたいのに、ほんとうに心のやさしい少女です。私たちもつらい事やどんなにかなしい事があっても、それにまけないようにならなければいけないと思いました。

私の家では、おかあさんがはたらきにいってよるおそくかえるので、私はいつもだれもいない家でお人形のしのぶちゃんといっしょにさびしくねています。一人でねるのはほんとうにさびしい事です。けれども私もセーラとおなじようにがまんできる女になりたいと思ってしんぼうしています。ミシン先生は、セーラがお金もちの時はよくしてやって、びんぼうになったらひどくいじめる先生です。先生はこまる人はよくしてやらなければならないと思います。セーラがふしあわせになってもロッテイやベツキイ、アーメンガードがなかよくして

## 文具のナガノ
平市銀座西　電二〇四八

## 正月売出し一本化
### 平商連　経営の節約に

石城地方の各市町村で新正月一本（わず、新正月一本にし限つた大売出しに踏切つた。これは文化の進化運動が進められているが、平市商店連合会ではきのう三日午後二時から平商工会議所ホールで役員会を開き、年末年始大売出しの一本化について協議した。その結果商店街自体としても年々旧正月の年末年始売出しは減少する一方で売出し企画なども貧弱となっていることから旧正の売出し差行する。こうしたことから歳末から正月にかけて盛況回復のためにも、一本に売出しを集中したもの。

## 天気予報

（本館）◇十一日から十四日まで家具と木工展◇二十四日はクリスマスの集い◇二十四日は民踊大会◇二十五日は市職三館のダンスパーティー（日本間）◇七日は地教委連絡協議会◇八日源泉徴収説明会◇十三日臨時会◇十七日消防訓練

## 伊藤君が東北一位
### 夏の学力テスト

【写真は東北一位の伊藤君】

去る八月行われた東京教育大学と日本図書文化協会主催の全国学力コンテスト大会に平一中学校三年生約四百人が参加したが三年生伊藤勝一（五）＝平市自銀町＝は東北一番、全国で二十九番目の成績で入選した。伊藤君は同校の生徒会放送部長、学級委員長を勤めており成績も生徒である

### 古河好間で無期限スト

現米手当要求中の古河好間炭鉱労組は、四日午前六時の一番方から無期限ストに突入した。この日、労組では午前十時から組合事務所に集まり、抗議集会を開き気勢をあげた。

### 社長さんハねられ重傷

四日午前十一時ごろ、磐城市辰見町地内路上を通行中の同市栄町小名浜内燃機社長小野正雄さん（四五）が自転車に乗って同市辰見町地内を通行中、後から来た三輪トラックにはねられ、左足骨折の重傷を負った。

## 少女専門の色魔
### 一人逮捕、一人指名手配

常磐市では四日午後一時から市役所第二会議室で温泉対策委員会を開き、磯野市長からさきに開いた全国温泉協会の総会報告をしたあと❶白鳥温泉開発にともなう新財源の捻出と❷白鳥温泉と湯ノ岳温泉との関係❸財源区の存続と市温泉管理の一本化を協議する。なお平市の温泉誘致問題については常磐市は反対の態度をとる模様である。

## 平の温泉誘致反対？
### 常磐市会の全員協議会

## 故石田さんの遺志で寄付

平市二丁目石田勝さんの妹さき子さんは、二日正午老衰のため死亡したが、三日家族から故たきさんの遺志としてさら婦人会、平一小平婆若会、第五区区内会、県版療護園、平市消防署にそれぞれ三千円を寄付した。

## 平公会堂での12月行事

平市公会堂を使用する十二月の行事が次のように決っている。

永島洋服店
平市大工町　電4670
広クナレ

## 切替えまつ電話局
### 磐城　盛大な開通式も

磐城市江名北町四六、漁師岡佐藤忠次郎さん宅ラワの裏にある高さ十五メートル余の松の大木が折から県下一帯にわたって関った陸上平均風速八・五メートル、最大風速十五メートル＝小名浜測候所観測＝の強風で、佐藤さん方の家屋にむかって押倒されたため木造家屋八十平方メートル（二十四坪）が倒壊寝ていた家族七人のうち長男の健一郎さん（一九）が頭ガイ骨々折で即死、長女きよ子さん（三）と三男哲郎君（二）が頭部重傷で全治三週間の傷傷を負った。事故の知らせを受けた磐城署から金警官と江名消防団が現場に急行、ただちに救助作業に入り重傷者を近くの病院に収容、手当をしているまた家族のうち忠次郎さんと奥さんは無事だった。磐城署では原因を調査しているが、松の大木口の側に根を張っていなかったためと倒壊した佐藤さん方の家屋が古く土台がくさっていたためと見ている。

なお、この惨事を引起した強風注意報は発達した高気圧が東海道から三陸沖に抜けたためそれにつれて空気の流動が激しくなったもので昨日夜に風雨注意報から強風注意報に切替えられていたもの。

## 県外からプレス注文
### 成果あがる平鉄協組

## 誘致運動が活発
### 高校と工大、平高校設立促進委で陳情

平市立商高学校設立促進委員会（他管内からの入学者も増えている渡辺勇次郎会長）など関係者は三日、平市に対して商高学校新設などの陳情を行った。

関係者の話によると石城管内には商校志願者が人口増加とともに増えて、三十四年三月の調査をみても管内だけで五百十人の増募があったが、しかし定員三千二百四十人に対して四千四百五人の応募者があり、一千百六十五人の落伍者をだしている。県下各地の倍数をみても百四、相双、中通りの本高、支部の各地方とも無試験と同じような結果にあるが、石城地方は開発途上の常磐地方をひかえて人口と通学生徒が年ごとに増え、さらに高校の数が絶対的に少ないため、さらに昨年同様の定員の増募だけだったところから、生徒の五〇%を下回るなど生産、販売に伸び悩みをみせていたため、関係者間で今秋ごろから組合の再建にのり出し、資材の共同購入、製品の共同移出など販路拡張を行い、再発足、県外プレス注文、成果あがる平鉄協組

## 新党の結成大会
### 三和村で30人参加

三和村の中寺、上市賀谷、合戸三部落代議者百数十人が七日午後一時から合戸分校講堂で結成大会を開き、

## 仲裁の公安官に暴行

平鉄原公安室では三日午後九時十分ごろ四倉町新町二二、漁夫鈴木三郎（三）を公務執行妨害現行犯で逮捕、平署に身がらを引渡した。鈴木は同夜平駅待合分室出入口付近で酔っぱらいの喧嘩となりこれを制止しようとした平鉄道公保員の顔面を二回殴打した上同署公安官の職務を妨害したもの。

## 六日に落成祝賀式
### 常磐の自動電話局

常磐電話局では、十二月六日自動、工合局舎において新築落成並びに自動電話改式の披露を行う。

なお、六日午前十時から常磐市内から市外局時平62番、常磐一千六百九台となり四百九台の増設が行われる。これにともない磐城局一千二百台が自動式切替と同時に電話方式に切替えることになった。これにともない磐城局

【写真は自動化切替えまっぱしりの磐城自動電話局】

## 石城地区仏教振会を結成
### 会長に大木慶蔵氏

仏教を振興させ寺院住職と檀信徒、檀信徒相互の親睦をはかることを目的に石城地区仏教振興会の結成大会は三日、平市自銀町の石鳳公民館で行なわれた。集まった人たちは石城地方百五十一の住職と檀信徒など三百五十八、正銀会長など理事（十人）監事（二人）の役員を選任して発足した。

役員次の通り。

▽会長＝大木慶蔵▽副会長＝高木林平、遠藤心空▽理事＝坂本住職、鈴木亘市、松本勇、阿部

## 盛大に竣工式
### 中之作の西防波堤燈台

磐城市中之作港西防波堤自灯台のつづいて三代市長から「閉塞口は商船の航行に支障を来たすおそれがあり、今後も皆さんの御協力を願いたい。今後も皆さんの御協力を受けて、より以上に港の整備に努力したい」と祝辞を述べ、祝宴に入った。

【写真は完成した灯台】

## 四倉の産業文化祭
### 五日から

四倉町主催の第五回産業文化祭は五、六の両日午前九時から四倉小学校と速学館を会場に盛々しくふたあけされる。当日は約三万の人出と文化祭の呼びものである、で

## 誘致運動が活発
### 高校と工大、平高校設立促進委で陳情

平市立商高学校設立促進委員会（他管内からの入学者も増えている渡辺勇次郎会長）など関係者は三日、平市に対して商高学校新設などの陳情を行った。

関係者の話によると石城管内には商校志願者が人口増加とともに増えて、三十四年三月の調査をみても管内だけで五百十人の増募があったが、しかし定員三千二百四十人に対して四千四百五人の応募者があり、一千百六十五人の落伍者をだしている。県下各地の倍数をみても百四、相双、中通りの本高、支部の各地方とも無試験と同じような結果にあるが、石城地方は開発途上の常磐地方をひかえて人口と通学生徒が年ごとに増え、さらに高校の数が絶対的に少ないため、さらに昨年同様の定員の増募だけだったところから、生徒の五〇%を下回るなど生産、販売に伸び悩みをみせていたため、関係者間で今秋ごろから組合の再建にのり出し、資材の共同購入、製品の共同移出など販路拡張を行い、再発足、県外プレス注文、成果あがる平鉄協組

## 新党の結成大会
### 三和村で30人参加

三和村の中寺、上市賀谷、合戸三部落代議者百数十人が七日午後一時から合戸分校講堂で結成大会を開き、

## 仲裁の公安官に暴行

平鉄原公安室では三日午後九時十分ごろ四倉町新町二二、漁夫鈴木三郎（三）を公務執行妨害現行犯で逮捕、平署に身がらを引渡した。鈴木は同夜平駅待合分室出入口付近で酔っぱらいの喧嘩となりこれを制止しようとした平鉄道公保員の顔面を二回殴打した上同署公安官の職務を妨害したもの。

## 文化祭の催し

時間の設定、文化に関する講演で講師は磐城新聞社論説委員千葉成夫氏（四倉町出身）

### 泉地区の文化祭

磐城市泉公民館では五日、美術、花嫁衣装披露、婦人会の人形、生花などの展示する文化祭を行う。また六日は青年団の約六キロにわたるカヤデ、園頭めぐりの走行大会をも行う。

石炭コークス
火力の強い
火持の長い
カスの少い
徳用石炭
※電話(代)二一三七番へ
一俵よりお届けいたします
平市国宝
常磐炭礦福島県販売株式会社

たのしさ
美しさ…
あなたのショールとマフラー
明るく楽しい
お買物は
◉御贈答用品取揃
中野洋品店
平二　TEL2053

永昭院葬送の際は御多忙中にも拘らず遠路わざわざ御会葬下され且つ御鄭重なる御香奠を賜わり御厚情誠に有難く厚く御礼申し上げます実は一々拝趨の上御礼申し上ぐべきところ略儀ながら紙上をもつて御礼申し上げます
昭和三十四年十二月四日
平市才槌小路二〇番地
嗣子　永野孝夫
親戚代表　渡辺扶
山口伊勢次
友人代表　鈴木正男
石山一治
矢吹大一郎

浄安院葬送の際は御多忙中にも拘らず遠路わざわざ御会葬下され且つ御鄭重なる御香奠を賜わり御厚情誠に有難く厚く御礼申し上げます実は一々拝趨の上御礼申し上ぐべきところ略儀ながら紙上をもつて御礼申し上げます
昭和三十四年十二月四日
平市二丁目（オリオン通容院）
喪主　石田勝
親戚総代　杉田林栗
友人総代　水林
来竹　屋中村
倒福　たかサウ
頭三　かねキメ

五周年記念に贈る！まるさの忘年酒祭
◇200円毎にスピード福引
◇期間12月4・5・6日
特賞　白馬の雪　正一合　50本
一等　白馬の雪　正一合　30本
二等　白馬の雪　正一合　10本
三等　白馬の雪　正一合　5本
四等　白馬の雪　正一合　2本
五等　粗品
郷土の誇り
白馬の雪
酒屋まるさ
平市中央通り　TL 3820

募急
（准看護婦）（看護婦）（家政婦）
平
派出多忙　委細面談
看護婦家政婦斡旋所
平市国町　電三〇七

結婚式場
一般宴会場
二、三人様から一五〇人
さまの御予算に応じます
皆さまの
平安クラブ

越
なんでもかんでも
アクセサリー
藤越
家庭生活が豊かになってきたため今年のお歳暮は実用品オンリーでなく、アクセサリー的な感じの加わったものが絶対に受けています
○マフラー　一八〇円―七五〇円
○婦人手袋　一〇〇円―五〇〇円
サービス　一階（食料品）
二階（衣料雑貨）
三階（衣料品）
四階（食器）
徳用ハム百g三一円
ヒヨコ石鹸七五円
銀毛婦人セーター
ハンバーク卵のせ
八〇円
士陽サービス
平市銀座
電話8141

家具と漆器
家具のデパート
あるが
買いよい
十ケ月月賦
ご利用下さい
国鉄指定店　平市銀四丁目　TEL2223 TEL4295

# 拡張校庭に畑の島

## 平二中 地主、買収に応じない？

平二中の校庭拡張整地は十九日に竣工式をあげることになったが西端に三角の、半島のように伸びる未整地が残ったままとなって人目をひいている。これは地元の市内神谷の畠野、草野竜松さん宅の二十数回におよぶ買収交渉に応じなかったため草野さんの土地だけを校庭の片隅に残したまま整地作業を進め、「せめて竣工式だけでも年内に……」となったものである。教室側にいわせると「草野さんが交渉の席では承認しておきながら、イザ整地作業にかかるとケチをつけると拒否の態度に出てくるのでどうにもならない」というのに対し、地主の草野さんは「市が約束を守らずに勝手な行為をするから拒否したんだ……」と反バクしているこうした両者の言い分はともかく、せっかく校庭が広くなったと喜ぶ生徒たちも校庭として整地と認識されて十分な運動もできないと訴え、大人たちの紛争にまきこまれた生徒たちは校庭を眺めてうらめしそうである。

## 両者の言分食違う

### 未完成のまま祝賀式

同校の校庭拡張は去る二十五日四月に着足したときからの懸案で、学校（草野郎校長）や同校PTA（町田亀治会長＝平市国）などが市に運動を続け、念願がかなえられて竣工が具体化したのは今年八月、九月から整地の校庭（五千坪）の隣接に六百坪を拡張することになり竣工した。

ところが、拡張個所には畠地の移転三件を含む畑地など十五件の移転、買収交渉で行悩りをきたしたその後、市教委をはじめ町田会長らPTA幹部の懸命によって草野さんの畑地七十二坪だけを残して解決した。草野さんに対しては、その後二十数回（市教委の話）も交渉したが解決で急ぎ竣工式をすることに決つたものである。

これについて両者の言分を聞くと——

写真上は完工した校庭の中に取り残された草野さんの所有地
写真下は整地作業する生徒ら

市側では「昨年四月に地主たちを集めて第一回の話合いを行った。そして八回目に草野さんだけを除いて解決したので整地作業に着工して、今秋完工したわけだが、その後も草野さんとはヒザを合せて話合い、なんとか解決するように骨折ってみたものの、交渉の席上では涙だくしていながら、一たん作業にとりかかると〝決ったわけではない〟と待ったをくう始末だ。こんなことが二十数回に及んでいる最初は市でも草野さんの窮状を訴えて借間関係を絶つことになると〝貸すことはいやだ〟などと、整地のようにいうので一応交渉を打切り、竣工式をすませたが、草野さんは「三十年間も耕してきた土地を強制的に手離すということは納得できない。しかし、同じつぶれるのでも学校の子どもたちの運動場になるのだからやむをえない」という。

平市、県当局などが数年前から計画していた平冷凍製氷工場建設用地が、六百四十坪（八百坪にするという）の線で決まり、十二月中旬から着工することになった。

工場建設場所は平市西山下の二千坪余の土地で、総工費七千五百万円で建物約千九百十四坪（五百八十坪）の鉄筋コンクリート製平屋建を建築する。内訳は製氷室、製氷室、貯氷室、冷蔵室、凍結室、処理室などに区分される。同工場における能力をみると製氷が魚類用、市販用合せて日産十トン、冷蔵が二百五百トン（魚肉、自営に区分）のほか漁船がサンマの場合一日十五トン、さらにリンゴ、タマネギなどの果実と野菜などの貯蔵ができる。

完成による利点では❶漁価の安定❷果硬、野菜類の冷凍貯蔵❸消費者にとって安価となるというもので、関係者の間では早期完成が望まれている建築工程は今月中旬に着地に入り、一月中旬から鉄筋着工、三月末には完成して、四月早々には操業開始の運びとなる予定。

完成による利点では❶漁価の安定❷果硬、野菜類の冷凍貯蔵❸消費者にとって安価となるというもので、関係者の間では早期完成が望まれている建築工程は今月中旬に着地に入り、一月中旬から鉄筋着工、三月末には完成して、四月早々には操業開始の運びとなる予定。

## 坂田さんら表彰

### メートル法啓発功労者

メートル法実施功労者としてメートル法実行期成委員会から感謝状が贈られた次の四氏の伝達式を七日午前十時から市長室で開く。これは六年にメートル法開始以来、啓発運動などに功労があったもの。

関内栄助（金七＝四丁目、関内正（六＝二丁目、堀喜（六九＝才槌小路、坂田勝助（四＝二丁目。

## 巡回相談所を開設

### 紛争多い農地問題を指導

ことしも農林省では農地法施行運動を全国的にくりひろげているが、県石城事務所でもこの運動の一つとして来る九日から二月四日までの間に、管内五カ町村で巡回農地相談所を開設する。

現在、石城地方には農地改革後における関係が密接して紛争が多く見られる。とくに小作地に関するものでは契約を文書化していないものや、物納をしているためのもの、はっきり小作の契約をせずに耕作しているというものが多く見られる。このほか関係間における所有権の争い合いもかなりの件数にのぼっており、これらは法律をわからずに起きている。このため農林省では農地法を十分にわかってもらうために、今年度から巡回運動となったもので、県でも❶農業委員会会議に県職員を出席させること❷農業委員および職員の研修❸農地相談所の開設❹農地法に基づく処分結果の確認調査などを行うことになったものである。県石城事務所でも農業委員と職員の研修会を十二月中に終え、今年度中に残り三つの巡回を開催徹底させ、紛争を未然に防ごうとしている。九日から管内五カ所で行われる巡回相談所開設は、農地紛争の具体的な調整解決をはかるために九日は遠野町役場、十日は田人村役場、二月一日は好間村役場、二日は川前村役場、三日四倉町役場、四日小川町役場で午前九時から午後四時まで県事務所経済課員が出張して開設するものである。

## 歩行者も十分注意を

### 平署 平年並の11月交通事故

平署管内で十一月中に起こった交通事故は、昨年の十一月に比べて二件減り五件だった。同署ではせわしい師走の十二月を迎え、交通事故も多くなりますから十分に気をつけて、交通事故のない明るい年を送りましょうと早目早目の呼びかけをしている。

◆十一月十二日午後三時十五分ごろ、四倉町の国道上で△△やや△△さんの二男、姉さんと道路を歩いているうち、姉さんが前を横切って行ったのでその後を追って横切ろうとしたとき、走って来た小型四輪車に衝突して頭に全治三週間の重傷をした。

◆二十二日午前十時四十分ごろ、運転手Aさん（△△）は、小型四輪貨物を、運転手さん（△△）は第二和ベイカリー前を運転し、平市の仲町交差点にさしかかったさい、両方とも徐行しないで衝突し、Aさんは脳震盪、腰骨に全治二カ月の重傷を負った。

## 釜屋も百万円寄附

### 野球場建設委員会に

小川町役場の四方所で毎日午前十時から午後四時まで県事務所経済課員が出張して開設するものである。

### 平三小の12月行事予定

◇五日金日本綜合初蹴り切、版画コンクール〆切◇九日児童総会◇十日クラブ◇十一日貯金（金校一斉）◇十二日学力テスト（社、二年）◇十五日学力テスト（社、算）◇十六日クラブ、学年PTA（三、四年）◇十七日体重測定（一部）学年PTA（五、六年）◇十八日体重測定（一部）学年PTA（五、六年）◇十九日校外子ども会（町内別）三小新聞発行◇二十三日給食感恩日、クラブ◇二十四日第二学期終業式、校内大掃除◇二十五日クリスマス、校外生活指導日、年末職員クラブ◇二十九日校外生活指導日（指導区）◇三十一日大掃除（大ばらい、すはま）三年以上召集

## 東京コラリアーズ招く

### いわき労音12月例会

いわき勤労者音楽協議会の十二月例会は、十二日午後六時から内郷市公会堂に男声合唱団「東京コラリアーズ」を招き開く。

メンバーには平市出身の野崎智氏、磐城市出身の小松幸雄氏がいる。プログラムは東北民謡集「さんさしぐれ」「磐井追唱」新しいロシアのうた「暗い夜」「ともしび」組曲月光とピエロ、クリスマスの歌「祝しの歌」「ジングルベル」ロバートショウ、歌唱指導曲など十数曲となっている。

## NHK第1【今】 ラジオ福島【晩】

| | |
|---|---|
| 8・00 子供のニュース | 6・00 童話の時間 |
| 25 スポーツ便り | 45 音楽の箱 |
| 7・15 録音ニュース | 7・10 録音ニュース |
| 30 浪花節芸会 | 30 歌謡ショー |
| 8・02 ここはどこでしょう | 8・00 素人歌合戦 |
| 30 輝くステージ | 50 スイートメロディー |
| 9・00 今日のニュースから | 9・00 浪曲歌合戦 |
| 35 生活のうた | 30 コーラスアワー |
| 10・10 放送劇私は囚人ではない | 10・05 連続漫画 |
| | 30 演芸会落語 |
| 11・10 私の自慢料理 | 11・05 幾形平次捕物百話 |
| 40 シャンソンの集い | 25 ミツドナイトコンサート |

## NHKテレビ【今】【晩】

| | |
|---|---|
| 6・00 スクラビー君の一人 | 30 危険信号 |
| 35 輝くステージ | 8・00 歌謡もの盛り |
| 7・15 バス通り裏 | 30 おもしろバスは走って行く |

## 【明】朝【↓】

| | | |
|---|---|---|
| 5・05 生活の朝曲 | 5・05 朝の散歩 | |
| 30 あの顔この声 | 45 農家の皆さんへ | |
| 6・15 村の広場 | 6・15 農家の手帳 | |
| 40 お父さんの仕事 | 45 田園ソング | |
| 7・15 南部のハナマがり | 7・00 カラーミュージツク | |
| 20 県民の時間 | 35 朝のメロディー | |
| 8・05 名曲をたずねて | 8・05 お早よう皆さん | |
| 45 うたのおばさん | 30 あさつて奥さん | |
| 9・10 主婦日記 | 9・00 陽気な山彦さん | |
| 50 メロディーにのせて | 30 思い出のメロディー | |

## 今晩の映画

【甲 市】
★平 朝日 ベレスの大魔神
（二回）大学の幽霊坊
（四回）波止場の無法者
★平 新東宝 朝日 怪奇
（二回）深海のベン王
（四回）明治大帝と乃木将軍
★磐 昇 館 五日迄 国三次
（二回）紅あざみ
（四回）愛のおもかげ
（二回）お姫吉三
★磐 映 劇 場 八日迄 国三次
（二回）はやぶさ天狗
（四回）空港の魔女
★三 阪 東 映 八日迄 国三次
（二回）月光仮面
（四回）おしどり道中

【磐 甲】
★磐 帝 都 八日迄 国三次
（二回）ベレスの大魔神
（四回）大学の幽霊坊
★磐 新 東 宝 八日迄 怪奇
（二回）深海のベン王
（四回）明治大帝と乃木将軍
★磐 昇 館 五日迄 国三次
（二回）紅あざみ
（四回）愛のおもかげ
★磐 映 劇 場 八日迄 国三次
（二回）はやぶさ天狗
（四回）空港の魔女
★三 阪 東 映 八日迄 国三次
（二回）月光仮面
（四回）おしどり道中

【磐 甲】
★磐 帝 都 八日迄 国三次
（二回）白か黒か
（四回）裸の誕生
★磐 昇 館 八日迄
（二回）おやエのママさん女中
（四回）世界を制する恐
★磐 映 劇 場 五日迄
（二回）天下無双の剣
（四回）くもの巣盗賊
（二回）東京べらんめえ娘
★浜 本 座 六日迄
（二回）不敵な爪
（四回）盟闘組上げろ
（二回）偽保安官

【勿来市】
▼多 目 八日迄
（二回）七色仮面二部
（四回）華麗初恋物語
▼中 央 館 八日迄
（二回）だから言ったじゃないの
（四回）復讐の谷間
（二回）青水の湖れん坊
▼銀 田 座 八日迄
（二回）どくろ退治
（四回）鬼女系図
（二回）鬼ばら三部作

【勿来市】
▼多 目 八日迄
（二回）七色仮面二部
（四回）華麗初恋物語
▼中 央 館 八日迄
（二回）だから言ったじゃないの
（四回）復讐の谷間
（二回）青水の湖れん坊
▼銀 田 座 八日迄
（二回）どくろ退治
（四回）鬼女系図
（二回）鬼ばら三部作

【写真は完成した庶民住宅】

## 海岸に庶民住宅

### 四倉、全国でも珍らしい

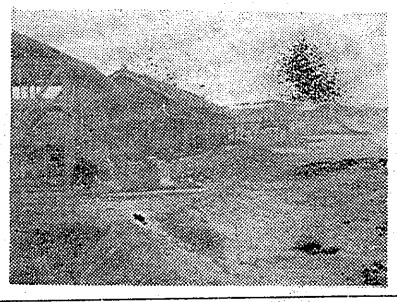

十一市町村を指定したが、勿来市も指定市となり助成金十万円が交付される。

四倉町では去月十日から同町本町海岸に庶民住宅二棟、八世帯収容できる平屋建ての庶民住宅を同町仲町土建業、根本喜一郎氏の請負で工事を急いでいるが、今月の十日ごろ完成する運びとなった。

この庶民住宅にはこんどの新入居者を決めるようである。

## 整地作業に汗

### 流す生徒たち

第二中学校ではこの校庭拡張にともなう整地作業に、生徒たちが毎日体操の時間を利用して汗だく作業に励んでいる。

同校庭は約二千坪しかなかったため校舎がせまく、拡張を望んでいるのをPTAが知っていろいろ工作拡張することになったものだが生徒らはなんのきづきにスコップ、鍬を持って地ならし作業に懸命である。これらの作業が終了すれば今月中に校庭の祝賀式を挙行する。

## 長谷川教育長の話

### PTAの町田会長さんら幹部が中に入って、それぞれ若い力を踏んで交渉してみたが、きょうの話とあすの話がまるっきり違ってくる。あまりのことにこのままにして惰勢をみており、まさか土地収用法にかけても思うが、そうもゆかぬ」

## 町田PTA会長の話

### 「二十五日に最終交渉を行ったところ〝貸すというのことになった。ところが必要な土地を返すという項目を契約書に入れるよう条件を申出たので五百坪断し、貸借料も都合はならないなど子どものような無理難題でサジを投げました」


## 千億の金より子は宝

☆子供服新設売場（一番奥）にできました。

七五三祝服豊富取揃え

洋服のデパート　鈴木勘氏商店

平市三丁目店　電五二六三一四

## 大小宴会、パーティーに

階上ホールをご利用下さい

ご出席の相談はご遠慮なくお申出下さい。ご相談にも応じます。ご予算に応じ部屋、料理、洗面などなお万全の設備をととのえております。ちょっとした打合せにもどうぞ。

レストラン　パール

平市三田小路　TEL3388

## ふくみたる酒の匂のおのずから独り匂えるわが心かも（牧水）

簡単に仕込んだ清酒が充分成熟して、秋口からさにかけて古酒として出回ります。俗にこれを「冷やおろし」といって清酒がいちばん旨い季節でもあります。

御家庭の晩酌に　鷹盛　をどうぞ!!

内科 外科 産婦人科　前田医院

院長 前田清英　副院長 前田春雄

★入院随時　勿来市関田町本町六三　電勿来（関田）一二四番

## 門専入名御染本

手拭　名入　風呂敷　帆前掛　印半天

工染目馬　平市五町目　TEL 2558

常に良い仕事をしたいと念願して居ります

## アドバルーンは照都広告

平市鎌田町二ノ一三　電話（平）四、九八二

内科 外科　金成医院　平市鎌田町　電二八二天


## 祝 磐城電話局自動式開通

### 12月6日午前零時より新番号で

| | |
|---|---|
| 七十四銀行小名浜支店 | 電話代表三一二一番 |
| 磐城信用組合小名浜支店 | 電話三六五七番 |
| 小名浜信用金庫 | 電話二一三一三番 |
| 東邦銀行小名浜支店 | 電話代表二一二二番 |
| 常陽銀行小名浜支店 | 電話代表三一三一番 |
| 大東相互銀行小名浜支店 | 電話二〇九三番 |
| 福島相互銀行〃支店 | 電話三五五五番 |
| 福島県立小名浜高等学校 | 電話2514番 |
| 磐城市立〃東小学校 | 電話3344番 |
| 磐城市立〃第一小学校 | 電話3341番 |
| 磐城市立〃第二小学校 | 電話3342番 |
| 磐城市立〃第三小学校 | 電話3343番 |
| 磐城市立〃第一中学校 | 電話3351番 |
| 磐城市立〃第二中学校 | 電話3352番 |
| 磐城商工会議所 | 電話二八五二 |
| 馬目外科医院 | 磐城市古港　電話二五三〇 |
| 常磐交通小名浜営業所 | 電話三六三八 |
| 小名浜漁業協同組合 | 機船底曳網 代表二一二五 製氷冷凍部二五九一 参事本宅二七一〇 |
| 小名浜漁業協同組合 | 電話 三三〇一＝会計組合長 三三〇二＝総務 三三〇三＝販売 出納 三三〇四＝製氷冷凍 |
| 日本観光交通公社協定旅館 | 新よね　磐城市沖見町　電話三一〇八 三一〇九番 |
| 日本観光交通公社協定旅館 | 小滝　磐城市大原　電話三一〇一 三一〇二番 |
| 玉屋旅館 | 磐城市横町　電話二三九四番 |
| 玉川農業協同組合 | 電話二三三四番 |
| 磐城市上明神町 | 清水屋商店　電話三四〇〇番 |
| 県会議員 | 小野義一　電話三四〇一番 |
| 喫茶バー | 清水屋　三四〇二番 |
| 割烹旅館 | ハトバ荘　三四〇四番 |
| さんわデパート | 磐城市小名浜中央通り　電話三八七〇 三八七一番 |
| 磐城市準人 | 皆川バー店　電話二三一四番 |