常磐毎日
発行所 平市田町75 常磐毎日新聞社 電話代表2104番 2105番

建築資材のデパート ヤナイ 野内商会 平市四丁目 電話四一〇一

天気予報

「今晩」北東の風、くもり時一時小雨。
「明日」北東ないし北西の風くもり初め小雨、のち晴。
「福上」今晩、次第に風波高まりうねりでる、明日昼頃高い。

浜通りに

知事駐在室の設置

県下商工会議所会頭会議

県下商工会議所会頭は十二日午後二時から平商工会議所ホールに堀部副知事はじめ小野、大井川県議など招き、県下の十二商工会議所会頭、副会頭、専務理事、事務局長など約三十人が集まって開き地元提案の❶常磐港区石炭産業危機突破対策❷中小企業機械設備近代化促進❸常磐総合開発促進など十五項目が提出されたが、いずれも原案通り決議して関係当局に強力に要望することに決した。席上、石炭産業不況にかんがみ県政あげて推進すべき常磐総合開発計画に重点をおくため知事駐在室を設置、知事の一ヶ月の〇分の一（十日間）程度常磐地区に駐在、関係把握と総合開発促進につとめることと磐越東線延伸の期成同盟会を結成することも決議した。決議々案は次のとおり。

【写真は県下会頭会議】

炭鉱不況打開など決議

知事は月1/3を浜で執務

八年度見込みをたたかさらに平以北は第三期計画となっているので早期実現を期せ。

◆中村、当石、上の山間鉄道建設（相馬商工会議所提案）＝山形、宮城、福島三県を結ぶ最短距離にもかかわらず鉄道による交流は不便である

◆常磐地区石炭産業危機突破対策（平商工会議所提案）＝石炭産業は既述の通りの状況にあるため、この解決策として❶石炭需要一層所要額❷火力発電所設置❸船舶の増大を図れ。

◆原信用保証協会に対する助成金交付（福島商工会議所提案）＝保証協会は基金の十倍を限度としているが十二月のピーク時には保証残高は十倍をこえるので、県で中小企業金融対策として県は新年度に三千万円の出資をせよ。

◆県信用保証協会に対する助成金増額

常磐毎日新聞
（第三種郵便物認可）（定価一カ月100円・一部売5円）

四倉の新人流行歌手 諏訪実、売り出す

"灰色の街"など三曲吹込む

【写真は帰郷した新人歌手諏訪実＝平市で】

文化放送の"紅白人気投票"などに出演、最近めきめき売り出してきた新人流行歌手の諏訪実＝本名、松崎吉男さん（三）＝は十一日、ひょっこり故郷の四倉町に帰ってきた。

諏訪実は四郷出身の作詞家、平木（わって初の郷土入りをして舞台に立つたが、両親で"八北方島送"後援会発表会で昨日八郎一行に加入社し、八月行われた東京三郎リオンレコードに専属歌手として

歌"【其後みつる作詞、岩川稲夫作曲】を唄いまくり、その後"旅で明け暮れ"、"灰色の街"など諏訪実の歌謡をおびた歌が平地方にも流れ、次第に人気が盛りあがりつつある。レコードの大きさはモーナソ版A判とSP版の二種で市内でも発売されている。

諏訪実はラジオにも出演し、毎週水曜日夜八時半からの文化放送"紅白人気投票"と昭和日の午後五時四十五分からのラジオ関東の"オリオンアワー"でも活躍、新進歌手として親切っている。

「唄さんが寝ばれるよい歌をとんどん欲しいまくりたい」と語っており、こんどの帰郷は無理がたたつて体を休くしてしばらく静養後、上京することになつている。

農業の国勢調査

来年 準備調査は12月

三十五年二月一日に世界百余カ国一斉に行われる世界農林業センサス（国勢調査）が行われるが、平市では十二月一日に予備調査を行うことになつた。この調査は農業を近代的にするための基礎資料となるもので、該当は「農業調査」が絡宮る。

一、耕地一百歩以上が農産物の販売価格が新潟二万以上の農家と農家以外の事業体（学校、会社など）林業調査は山林一反歩以上を所有するか、借入れ共有なで断有以外の林家と林家以外の事業体で次のとおり。

◇三十三現の営業税営業譲渡税、財産目録、損益計算書の承認、及利益金処分案提出の件◇定款一部変更の件なで、この他か両会社支店長会議は二十一日午後一時から本社で開かれる。

【写真は体力測定の走巾跳】

体力測定始まる

小学校 真剣な競技風景

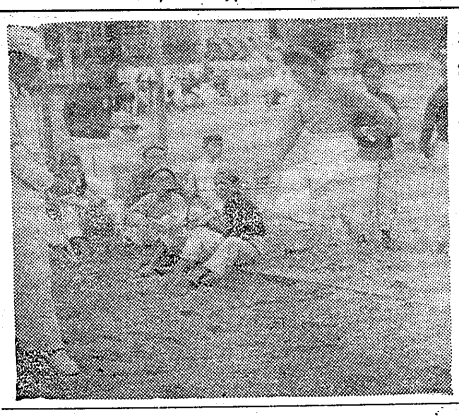

小学校の体力測定がはじまつた…四倉小学校でもきよう十三日午前十時から六年児童三百九人の体力測定を同校庭で始めた。この体力測定は十一月中に県教委に提出するため体力と成績、感度など三系件を総ごうしたものをA、B、C級のほかに級外に分けたもたちの発育と体育向上の教育資料にしようというもので競技は五十音順走、ソフトボール、走巾とびなど各学校の成績はすぐ県教委におくられりつでもその学校の体育状況が判ることになつている。競技に当る生徒をはじめ子どもたちは真剣なおもちで競技にあたつていた。

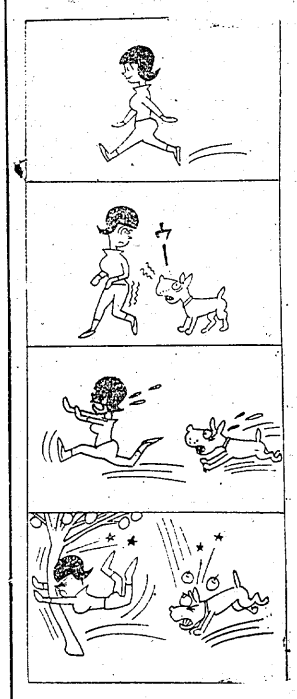

磐城通運の株主総会

平市の磐城通運株式会社の定期株主総会は、十二日午前十一時から本社で開いた。営業報告書、決算報告書、利益金処分案、定款一部変更の件などについて審議、いずれも原案どおり可決した。

谷渓四時うぐいす 殺到

ハイクに県外から

秋のハイキングコースで有名になつて来た勿来市の小川発電所を中心とした田人村の四時渓谷仏具山は今、紅葉狩の人で連日温雑している。去る八日の日曜日は茨城県内と県内から押寄せた団体客がざつと二千人でどつとがえした。四時渓谷は老人から手供までが行けるように常磐交通の協力をえて臨時バスを運行しているため年より手供連れの家族も目立つて来たという。また勿来、田人両観光協会の積極的な施設拡充で観光地には売店が設けられ値段も一般商店と同額で飲食物を販売している。一日ハイキングコースとして勿来、田人両観光協会が宣伝している。コースは常磐線勿来駅に下車、バスで八旅行（午前五時四十分、同九時、午後四時臨時の四時直通勿来発午前九時渓）に乗車し四時渓谷下車し、伏山を経由して仏具山、仏具山から勿来関というコースを推せんしている。

四時川渓谷の紅葉も十五日の日曜日は例ごろといつたところで狭迫をバスにゆられるスリルでお一図群衆気を増すでしようと同観光協会では話している。

三夜東映で 一番組を変更

三夜東映は常磐を変更、十四日から四日間「紅だすき喧嘩状」同じ三本立で上映することになつた。

小名浜一中が優勝

小野投手の変化球冴え

よみ出世双六「厩八子供旅」の磐城市内中学校の新人野球大会は十一日午後十二時から小名浜一中校庭で行い、小名浜一中が優勝した。決勝は二中の猛打をほこる打線も一中小野投手の変化球に抑えられ四回四組手のエラーで一点を返したのみで一中の初回四点に追いつけず一方的の勝負に終つた

一中 4 0 0 0 0 0 0 0 4
二中 0 0 0 1 0 0 0 0 1

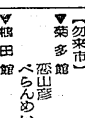

【甲府市】
▼甲府館　十七日迄　開国記
▼甲府劇場　十七日迄　地獄の曲り角
▼甲府東宝　十七日迄　雪男対ビキニの大怪獣
▼甲府新東宝　十七日迄　おヤエのアメリカ天国
▼甲府世界館　十三日迄　嵐の中を突走れ
▼甲府映画劇場　十三日迄　白い悪魔をめぐる五人の女
▼甲府東映劇場　十三日迄　拳銃を賭く男
▼甲府スバル座　十七日迄　歌麿をめぐる三人の女

【甲府市】
▼甲府館　十七日迄　開国記
▼甲府劇場　十七日迄　地獄の曲り角
▼甲府東宝　十七日迄　雪男対ビキニの大怪獣
▼甲府新東宝　十七日迄　おヤエのアメリカ天国
▼甲府世界館　十三日迄　嵐の中を突走れ
▼甲府映画劇場　十三日迄　白い悪魔をめぐる五人の女
▼甲府東映劇場　十三日迄　拳銃を賭く男
▼甲府スバル座　十七日迄　歌麿をめぐる三人の女

【平市】
▼平劇場　十四日迄　民謡民族舞踊
▼平東映　十四日迄　民族舞踊
▼平東宝　十四日迄　民族舞踊
▼平東宝　十四日迄　民族舞踊
▼平東宝