常磐毎日
発行所
平市田町75
常磐毎日新聞社
電(代表)2104番
2105番

定評ある
Otuka Shoes
大塚
平駅前電4006

多い精神薄弱児

平児童相談所の巡回児童相談から

原因は血族結婚など

相談を実施したが、その結果がまとまった。闘盲によると最も多かったのが精薄関係で、次いで非行少年関係、肢体不自由児関係だった。とくに非行少年の中には相談所に一時保護、指導しなければならない者が十名もいることは注目され、一方精薄児などについては特殊学級などの施設を増やしてほしいという要望が多くあった。

巡回相談は平、内郷、常磐、勿来、磐城の各市で行われ、一日十五名の相談を受けた。これら相談児童の年令は三才から十五才までで、多いのは九才から十二才。男女別では男が多く四十九名、女が十九名だった。相談の内訳をみると精神薄弱児が最も多く三十二名、非行少年などの緊急相談が十六名、肢体不自由児関係六名、盲ろう児童関係三名、そのほか二名となっている。

原因については精薄児の場合は❶姙娠中の過労、栄養障害❷薬物によるもの❸血族結婚❹遺伝❺三才以下で高熱などの病気にかかったものなどが大きなものであるが、このように多かったことは、親が世間体などからソフトとしておくことと、潜在的な精神薄弱児がいると同所ではみているしかし、最近は手をつなぐ親の会などが中心となって研究などをしているが、特殊学級に入れたいという親の声が多かった。

また、肢体不自由児や盲ろう児童関係はいずれも療護などの施設に入れたいというのが大部分だった。この巡回相談についてはその機会に恵まれない者もあり、父母家庭なども多いことから年二回実施してほしいという要望もあった。

あすは雨模様

花見は家のなかで

平市のさくら祭は連日の陰雨に見舞われ、晴れ間をみせた日は二、三日、あとは雨もようの天気の定まらない日が続き、花見、ボンボリなどを用意して手ぐすねひいて待っていた桜が岡公園の桜も色あせはじめ、開花になった桜を見あげる人達は、くもりがちの空もよう"うきにらんでうらめしそうである。

例年ならば、はたの目もほれぼれしい親子連れや団体、アベックで賑わうが、今年は例外のようだ。あす十日は晨太平御成婚で、これをあてこんで売店やボート、観覧車などの遊園施設などは総出勤を待っている。小名浜測候所のご宣託によると「遊繰り、一時小雨でぐづついた」お天気だという。

それでもあすは見ごろとあって花見客が多数訪れるだろう市当局では、はかない期待をかけている。

左官殺しに懲役刑

管野に12年、伊藤は10年

知り合いの男を暗がりに連れ込み二人で石や木で殴でめった打ちにして絞殺した磐城市白水町入山元ラックの運転手磐城前科一犯菅野常雄(三四)両市高野町会津屋元採炭夫傭夫伊藤一郎(三四)の二人にかかる左官殺し判決公判は九日午前十時から地裁平支部法廷で梶村裁判長、近藤検事、高橋、大脇両弁護人立会いで開かれ「酒をのんでいたとはいえ最も残虐な殺人事件でその罪はのがれられない」と菅野に懲役十二年（求刑十五年）伊藤に同十年（同十三年）の重刑が言渡された。

被告二人は昨年九月十三日夜平市四丁目飲食店で酒を飲んでいた平市岡町四九左官職人菅原盛一(三七)と女のことから喧嘩となり翌日午前零時過ぎころ岩間ぎんを市内月見町地内の暗がりに連れ出し顔や頭を殴りつけたうえタオルで首をしめて殺したもの。二人は犯行後被害者の所持金一万二千円を奪い逃れることが出来ないとかんねんして指導する。

星氏出馬を表明

再び古川氏と争う

市長選を前にその去就が注目されていた磐友太郎氏(三七)＝錦町花ノ井＝は、このほど同氏後援会の席上で出馬の意志を正式発表した。勿来市長選挙は十八日告示、三十日投票日で、現市長の吉川保一氏に真向から挑戦するわけで、無風の噂さに終止符を打つわけ。こんど出馬の意志を固めた磐友太郎氏は元県議二期、現金融政治連盟県支部長、現金国中小企業政治連盟県支部長、綿糸工会会長などを経歴した政治家で、前回吉川現市長に二千三百票の差で破れているだけに、選挙は激戦が予想されている。

解　説　現市長吉川保一氏は早くから出馬の意志をかため、着々と地盤固めを行っているところ磐田町から推せんされ、出馬の意向をかためた赤津一氏は不自由な身を治療することを目的に上京し治療を受けて来たが全快することが、ほとんど無期となり長期に診断されたため、この様な市長選出馬を断念、吉川氏の独走に感謝していた。しかし、これを知った革新陣営は再三協議を重ね、赤津氏が出馬しない以上、革新系独自の候補を立てるべきだと運動に乗り出したが、人材がないため社会党

あす広告カーニバル

——平十五商店街が参加——

平さくら祭をあおる広告カーニバルは、晨太子と成婚記念とあわせ五丁目、東栄会、新川町、銀座街、丸市魚市場、寿竜公社ほか平市、平商工会議所など十五商店街の参加で行われる。コースは会議所前→ロータリー三十米通り→駅前→聚楽館前→二丁目→三丁目→銀田一三小前→新川町→南町→聚楽館前→銀座町→公園下→二四米通りロータリー→公園前→会議所前→会場→警察署

公営バス聴問会は六月？
新国道告示で条件整う

昨年完成した勿来・常磐間一級国道六号線は三月県境で道路法にもとずき告示になった。このため国道告示のたち消しがたたなかった五市公営バスの聴問会は参院選挙前後の六月ごろ開かれることがほぼ確実となり関係者を活つとさせている。仙台陸運局も近く聴問会の開催にとりかかるという。

五市公営バスが営業しているのは昨年秋から仙台陸運局に公営バス路線免許の聴問会を開くよう申請、福島市長ら市当局、商工会関係者が仙台におもむき運動を続けて来たが、路線免許に申請してある勿来市植田町字台三六番地先から常磐市関船町字上関九八の二番地までの一級国道六号線が国道として県から告示されていないため仙台陸運局から既告示道路と別に「聴問会を開くことは期間が長びくから新国道が告示されてから開きたい」という意向から延々となり何時開かれるのか見通しがたたなかったもので、三日道路法第十八条にもとずいて供給する常磐共同ガス株式会社の県告示一九四号として県報に告示されたことにより聴問会開催のすべての条件が整ったわけで、関係者は参院選後の六月下旬ごろ開かれることは確実とみんでいる。

公営交通事業組合の話

今まで六号国道が告示されないため延々となっていたが、これで聴問会を開く条件のすべてが整ったわけで参院選後の六月下旬ごろ開かれるものと期待している。

創立記念の〝切手展〟
切手のはり絵も出品

平郵便局と平郵趣会では十一の両日、市内一丁目坂本紙店楼上平文化センターで県本字御成婚の祝福と、同会の創立十周年を記念した〝切手展〟を継次に開くことになった。これらの切手の出品は、同会員らの苦心の蒐集によるもので、国内をはじめ外国の珍品切手約百点のほかに、石井会長労作の切手はり絵、自画像も出品されることになっており、人気を呼ぶもの と見られる。当日は御成婚記念切手の発売と記念スタンプの押捺などが会場に備えてある。

なお、御成婚記念スタンプの大きさは直径三・五センチと十周年記念のスタンプは直径五・三センチのものである。

【写真左が御成婚記念、右十周年記念のスタンプ】

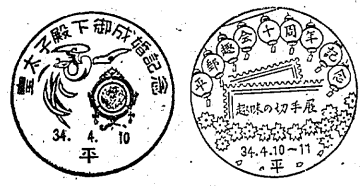

常磐ガス創立祝賀会

内郷、常磐両市で二千五百世帯に供給する常磐共同ガス株式会社の創立祝賀式は十四日午前十時から常磐市湯本公民館で六常磐炭礦社長、磯野常磐市長、沼内郷市長、中村同社長らが出席して開かれることになった。四月一日、資本金二千万円で発足した同社は炭礦の坑内から噴出する天然ガスを一級炭礦に供給しようという計画で常磐炭礦、長倉炭礦、常磐市内郷市などが主体となって計画を進めて来たもので本社は東京都中央区銀座西五丁目の常磐炭礦本社、工場は常磐市の日渡に建てている。

同社の計画によるとガスは磐城平均六千万メートルを常磐炭礦から製出する天然ガス、日窒磐城から買い入れ都市ガス並の設備として、市内総数の約半数に当る千二百世帯に供給するもの。

平一小の四月行事

平第一小学校の四月の行事は次の通り。

◇八日、子ども会役員補習打合せ◇九日、子ども会役員任命◇十日、学級懇談会◇十一日、提示教育、学校基本調査事務打合せ◇十六日、クラブ活動部構成、特別教育研究部会（一日間）◇十七日、学年打合せ、子ども銀行（二年生）◇十八日、PTA総会◇十八日、子ども銀行（三年生）◇二十日、PTA総会、町内別少年クラブ編成、子ども銀行（四年生）◇二十一日、代表委員会◇二十二日、奉仕活動◇二十四日、新旧役員会◇二十七日、子ども銀行（六年生）◇二十八日PTA総会、子ども銀行（六年生）◇二十九日、天皇誕生日◇三十日、月末統計、大掃除、環境巡視、職員歯科検診。

降霜の多い年
防霜対策本部を設立

平市農務課では、今月下旬から来月初旬にかけて気温が平年より低くなり、降霜が心配されているため、十三日午後一時から市役所第一会議室に関係者を集めて防除対策本部を結成する傍ら、防霜管理の伝達方法、防霜の技術方法などを協議する。当局では防霜機具の整備強化をはかり、果樹害虫防除対策などを一般農家に周知徹底させるもので、県防霜対策本部から発令される注意報などを連絡するとともに桑園、果樹などには薪処するよう奨励している。

平一中の四月行事
班ごとに下校

平一中校では次の通り生活行事を決めた。

▽十三日成人学校、五十五名の入学式▽十五日石城地区中体長会総会▽二十日から二十二日まで二泊三日で三年生四百六十名の修学旅行、コースは日光―江之島―横浜―羽田航空―遊覧バスで東京都内見物。

公開質問状の回答
平市労協 諸橋、大和田氏に聞く

平市労協（平市労働組合協議会＝職会と協議し、実行すべく努力する。（大和田）市政協議会設置の構想を持つて居りますが、仰とし御相談致し度い。

三、税金を安くし、課税を免除せよ

❶源泉徴収者に納税組合並に選元せよ（諸橋）源泉徴収者に対しては、法的な報償の途を講ずるよう検討させて頂きます。（大和田）自治庁通達により選元は規制されておりますが、それはまとにやるようであつて、別途方法を研究最低化します。

四、子供を正しく教育し、人間を大切にするための主教育を守るために

❶勤務評定に関する教育委員会を廃止せよ（諸機）慎重検討の上処置する。（大和田）任期のある教育委員を正当な理由なくして罷免することは出来ません。然し教育の中立性の尊厳を危うくするものに賛成するものは良初から教育委員としての資格はないものと断言します。

❷市労推せん者を教育委員に指名せよ（諸機）職会の同意を得て指名する。（大和田）特定団体の推せん者を任命することは問題であります。市政協議会を設置して、この分科会で個相談致し度い。

五、特定の企業、個人の利益のみを考える政治に反対し、市民の福祉実現をはかるために

❶勤務評定に関する教育委員会を廃止せよ（諸機）慎重検討の上処置する。（大和田）地方公務員法の改正案が国会に提出されており、その成行きを見守つて居ります。

❷警職法に反対し、民主的な警察制度を守れ（諸機）警職法は廃止せよ（大和田）警職法は廃止する考えはない。

❸警察処理を市営で実施せよ（諸機）自下計画中にして早期建設を図る。（大和田）既存警察を否定しないならば市営化は望ましく、実現に努力すると共に、下水工事を急速化します。

七、労働者の文化、厚生活動費として

❶メーデー費用十万円を予算化せよ（諸機）実施する。（大和田）他行では市長の交際費から支出されて居ると聞いて居りますが、こういうことは結果としての官職上ともかく、ボス的な干渉の温床となるものですし、芸術組合への補助に計上されて居るのに労働者の祭典にこれがないのは片手落ちですから予算の上に明文化します。額については御相談致し度い。

山田先生教壇を去る

磐城生活二十三年間勤めた平第一小学校教員山田鉄子さん（五七）は今度病気退職で勇退した。このため同校PTA会員二十名が六日午後二時から同校職員室で〝山田先生を送る会〟を盛大に催した。山田先生は平二小校に教員として十九年間、児童たちの教育に当つたもので、当日は同校PTA会長、永野孝夫氏と多くの婦人会長、正木コトさんから感謝状と記念品が贈られた。

山田先生は七日午前十一時四十分平第〝とき わ号〟で五十人からの父兄らに送られ、東京の息子のところに出発した。

〝大昭橋〟が完成
内郷市 鉄筋の立体交差橋

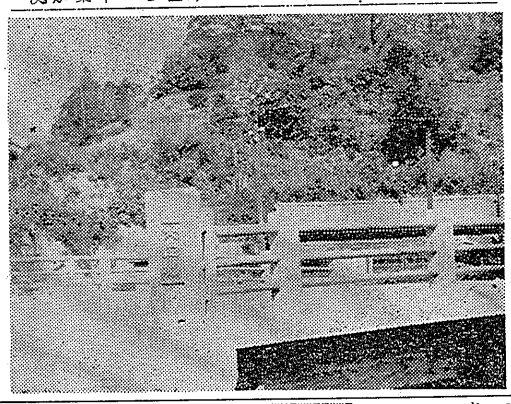

内郷市が新市十カ年計画の一かんとして、市内機町に建設中の立体交差路〝大昭橋〟は、昨年八月から総工費五百万円をかけ延二十二ニメートル、巾員九メートルの鉄筋コンクリート永久橋を建設中だつたが、六日完成した。これはさきに旧元鉾木県道が選助、内郷小野町間に県道を建設することにともない、市内級町と白水の間路切を廃止して、新県道を利用する立体交差橋を建設することになつたもの。橋の特長としては二十四メートル以上の重機のある大型車でも楽に通れるよう長さ八メートルあるコンクリートパイル（PS式）七十二本が川底に打込まれている。なお、この橋の完成で正式に渡られるのは来年四月ごろの予定で、それまで立体交差の新県道建設が終る予定になつている。

【写真は完成した大昭橋】

四倉PTA総会 十一日

四倉中学校PTA役員会は六日午後一時半から同校で開き、三十三年度予算の報告と総会の開催について協議した。

その案によると総会は十一日午前十時から開き、正午まで授業参観、学級懇談に入り、正午から役員の選出などすることに決つた。

高木さんら表彰
公会堂で植樹祭

石城五市と七カ町村の合同植樹祭は水石山の平市有地内で行なう予定だつたが雨天のため市公会堂に会場を移して八日午前十時から開かれた。席上石城地方緑林振興協賛会（荒川久馬会長）では農山村における造林事業に功労のあつた常磐市の御所脇八州男さんら次の七人を表彰した。表彰者は次の通り。

◇御所脇八州男（常磐市）▽隈谷等（三和村）▽北郷行雄（石城町）▽高木政徳（四倉町）▽緑川平内（田人村）▽宮内智一（平市）▽猪狩幸一（川前村）

関係者が出席して開かれた。

四月競輪売上げ上々

四月競輪前節はきのう七日で終つたが、三日間の売上げは二千八百九十七万七千五百円だつた。開催日ごとでは初日が一千七万二千円、二日目九百三十一万二千円、三日目九百四十九万五千四百円となつている。なお初日は十一日から三日間オール人級選手によより、選手権争奪が行われる。

日本民踊 講習会

平市教育委員会主催の日本民踊師範講習会は、十三日午後六時から三小体育館で開く。民謡は元禄花見踊り、白浜音頭など、社会体育指導員国井時雄氏が指導する。

虎ノ門情報 9日

【平市】

【出生】▼鈴木光子（立町九三番地）▼大谷光雄（内郷市内町前田三一次郎二男）

【婚姻】▼佐藤謙蔵（赤井江中子松巳四男）と相田獅子（中平銀蔵保一〇六二長女）▼阿部哲三（四十旦三四番次郎四男）と早田小枝子（東京都江戸川区けい造長女）

誇り高き青春譜
燃えあがる男の誇り！

群集の中の太陽

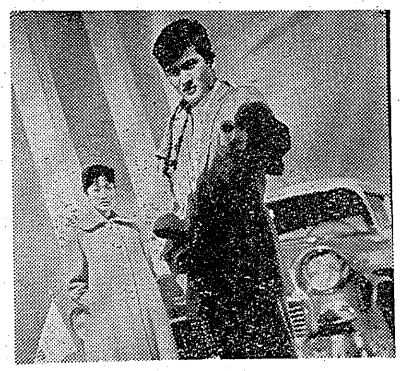

ふる友情〟に次いで再びマイト・カイ・アキラとコンビを組む井上梅次が彼得意のメガホンで描く、恋あり、アクションあり、友情ありといつた日活スコープ総天然色の青春 げんらんの冒険ドラマである。

物語＝東京城南大学のラクビー部の最上級生、尾崎、武井、南、大野木の四人は大の仲良しだ。或る日、試合に勝つた祝賀会が料理屋の〝川清〟で催された。散会後、酒田川畔を歩きながら四人は将来の希望などを語り合つた。その瞬間には、今夜始めて知つた〝川清〟の娘とした姿を描くので〝嵐を呼ぶ男〟の誇りを感じるのだつた。

まれたが、洋子に関してはフエアプレイで行こうと誓い合つた計画が異つたスキー行。メンバーは、四人に尾崎の妹で武井に想いをよせる和子、勿論洋子も。そして洋子の妹雪江といつた絶勢七人一組の樹氷を縫うスピードは、若者たちの胸を踊らせた。

この雪山で大野木が洋子の心を射た。恋心とも妬気持が他の三人に走じた。しかし翌朝、壮大な山小屋の窓明けを迎えた三人は、友情を取りもどし、大野木と洋子を明るい表情で祝福するのだつた。この雪山のロマンスに続けとばかりに、武井と和子が婚約、雪山もまたロマンチストの南に近づいていつた。こうして四人共晴れの卒業式を迎えた……。尾崎は御朝新聞の社会部に活躍することになつた南は経済研究所を目として、大野木は学生ロケットの研究へ、だが東京家元の武井だけは、大東鉱家だつた父と世間になつた東村の力をえて、伊豆方面の土地分譲を手始めに温泉事業を設立しようとした。しかしこの計画も温泉の掘和をめぐる、関東開発の莫大な資本を利用した暗闘で思うように進展しなかつた。この暗闘の原因が、東村が関東開発に乗取されたからだと知つた武井は、東村を挙げてのうしろに後事を尾崎に託して大阪に発つた。尾崎はこの関東開発本社に乗り込み、東野社長をつるまえ〝資本の暴力〟だと思倒した。

誌上仕出し花見折詰お届け

▽御料理 御寿司 折詰百円より
他いろいろな御相談にも応じます
御満腹込み大歓迎
第二食堂ホルモン道場も御利用下さい
出前迅速 大衆食堂 さかえ
平市駅前 電二九八

看護婦家政婦

看護婦家政婦の御用命は＝電二三〇七番へ
労働大臣認可 平家政婦紹介所
御派出多忙＝看護婦＝家政婦＝募集

栄養満点な！

奥味第一経済的にも神戸牛選抜部牛肉が一番お徳用です！
銀食ハム各種特約店
緑屋牛豚肉問屋
本店 平市一丁目 電二三五九
支店 平市中央通り 電二七九四

※最高の品質と素晴しい味覚
均質（ホモ）牛乳
ビタミン入ホモ牛乳
コーヒーミルク
ヨーグルトミルク
◆電話にてお申込み下さい 係員を参上致させます
◆配達迅速
倉町協 四農
四倉町新町 TEL164

電話一つで一里の出前

酒喜庵
電話番号 電二三七一

折詰シウマイ 一〇〇円

其の他折詰二〇円より調製致します
伊勢裕呉牛の店 マル井
平市銀座通り 電二三七一

灘酒は辛口、秋田酒は甘口と一般にいわれていますが稲乃歳は、旨口です。口に含み、舌のところがピリ辛すぎ、甘すぎ、雄味がありません。自然の旨味があるので、繰り返して飲んでも飲み飽きしないのが、稲乃歳の特長です。特に冬の新酒は出来がいいとお褒めをいただきました。

御家庭の晩酌に 稲乃歳 をどうぞ!!

折詰 花見折詰
御座敷より……お花見の出来る……味の有楽で……
（お寿し）（お料理）百円より
御仕出し 大衆割烹 有楽
出前迅速 平市繁華街より電二七一三

奉祝皇太子御婚儀

☆桜まつり協賛大売出し☆

◎綿化繊服地 コール天 思い切処分中（平本店）
◎全店 ホワイト生地 実用生地セール
皆様の利益を謀る店
大黒屋
平本店 平母店 金坂店 湯本店 小名浜店 植田店

専属商社提供 勲着の制限販売奉仕
カビやバイ菌の発生を防ぐ 汗くさくならない ダイヤメリヤスを当社取扱商社の提供に依り特に御奉仕させて頂きます
◎制限販売奉仕品の一例◎
紳士合メリ上下（S判）……二五〇円
紳士丸首長袖アンダー（並判）……二〇〇円
紳士七分袖アンダー（並判）……二〇〇円
紳士化スボン下（並判）……三五〇円の品を二八〇円
ブリーフ（ラクタダ色）……三五〇円の品を二八〇円
婦人半袖型（七分袖）……三〇〇円の品を二五〇円
婦人シュミーズ……二〇〇円の品を一五〇円

平母店 春の既製服特別セール
子供半スボン……一九〇円の品……一五〇円
紳士綿毛糸スボン……二八〇〇円の品……二〇〇〇円
紳士ボンネルスボン（テトロン70%）……二一〇〇〇円の品……一五〇〇〇円
紳士テトロンスボン（テトロン30%）……一五〇〇〇円の品……九八〇〇円
紳士毛混毛ボンチエロ（チョッキ）……一〇〇〇〇円の品……六三〇〇円
婦人綿毛スカート……一〇〇〇〇円の品……六八〇〇円
婦人綿デニムスカート……六〇〇〇円の品……三八〇〇円

春の純毛ツイードツバリ均一大処分
ラクダ・ネップ・クーダン・二子織等・トナカイ其の他ツイード服地全品の処分致します
グループ・ストール
七五〇円から
二〇〇円均の品
280円
300円
350円
450円
550円
均一ネダン

◎平本店 綿色無地新柄発表会 五大メーカーのダンセット、ポプリン、タシサー、シャークスキン、アムンセン、変り織など各種発表しました
◎全店（平本店を除く）福助ワイシャツ祭
◎紳士、婦人半袖ポロシャツ 第一回発表会

全店（平本店を除く）

モクさん（66）

NHK第1 【今晩の放送】 ラジオ福島

6	05 子供の時間	6	00 チヨコラの歌唱
	40 スポーツ便り		30 フクちゃん
7	15 録音ニュース	7	10 録音ニュース
	30 三つの歌		30 日立演芸会
8	02 よろこびの鐘なりわたる	8	00 ダンセット歌謡玉手箱
	20 ニュース解説		30 安川お好み演芸会
9	35 マイク片手に	9	00 平凡アワー
	10 虹の劇場		30 芸兵衛アワー
10	35 邦楽名曲選	10	05 連絡旗曲
	10 趣味の手帳		30 録音構成
11	30 世界をつなぐ	11	05 時事解説
			20 夜の随想

テレビ

6、00 漫画映画	9、15 上方鉾
6、35 のびゆく農村	9、30 世界の秘境
7、15 ドラマ「バス通り裏」	10、15 海外ニュース
7、45 私の秘密	10、35 短篇映画
8、15 バレー	11、
8、50	

NHK第1 【明日の放送】 ラジオ福島

⑤	15 早起き鳥	⑤	30 録音風物誌
	30 あの雲こえて		45 朝の散歩
⑥	15 村の広場	⑥	10 農家の手帳
	40 ジョージ五世		45 スワローメロデイー
⑦	20 都民の時間	⑦	15 仁丹一粒エチケツト
	40 朝の訪問		35 スーパーメロデイ
⑧	00 ニュース	⑧	10 ご気嫌いかが
	30 おはようトコちやん		55 朝のハーモニー
⑨	05 実況中継	⑨	00 陽気な山彦さん
			15 チヤツカリ夫人とウツカリ夫人
⑩		⑩	05 奥様お手はそのまゝ
			50 盛しきはあの人
⑪		⑪	05 昼の希望音楽会
			55 農家のいこい

今晩の映画

【平市】
▲平 邦 十四日迄 電二三一 ヤユの家つき女中
▲平新東宝 十四日迄 電二六六 雑とうの光る眼 拝銅の中の太陽
▲太 映 劇 十四日迄 電二六六 色鬼ベニ五人女
▲太 映 劇 十四日迄 電二六六 女殺血鬼
▲太 映 劇 十四日迄 電二六六 愚子
▲太 映 劇 十四日迄 電二六六 炎
▲太 映 劇 十四日迄 電二六六 月光仮面 くもの巣城
▲民 劇 十四日迄 電二三一 サヨナラ港 盛の蛇姫鳥歌
▲東 宝 十四日迄 電二六六 任侠東海道
▲東 宝 十三日迄 電二六六 恋愛模様
▲ひかり座 十三日迄 電二六六 暗の脱出 鉄条網
▲国際劇場 十一日迄 今は名もない男だがくれない権八
▲国際劇場 十一日迄 若い川の流れ 若い人たちの歌
▲東 宝 十一日迄 七人乗衆六いに乗り出す
▲東 映 劇 十一日迄 若い川の流れ 若い人たちの歌
▲東 映 劇 十一日迄 網走り番外地 剣狼十人城 愛慾地獄士張入り
▲第一いわき 十四日迄 鞍馬天狗 会津の決死隊 稲荷物語

【内郷市】
▲東 宝 十一日迄 七人乗衆六いに乗り出す 若い川の流れ 若い人たちの歌
▲東 映 劇 十一日迄 網走り番外地 剣狼十人城 愛慾地獄士張入り
▲第一いわき 十四日迄 鞍馬天狗 会津の決死隊 稲荷物語