常磐毎日
発行所 平市田町75 毎日新聞社
常磐電(代表)2104番 2105番

御婚礼家具調度品 贈に 若き世代に
三重タンス各種 洋服タンス ベビータンス 姫鏡台 針箱
伊東家具店
平市新川町 電二四六四

# 古川氏、出馬断念か

## 勿来市長選挙 側近筋は立候補を希望

### あす態度表明、糖尿病治らず

市長選出馬に去就を注目されている勿来市長古川伝一氏は十七日午前、市役所市長室で記者会見をひらき「こんどの市長選には出馬を見あわせることになるかもしれない」と次ぎのように語った。「私はとう尿病で選挙の激務にたえるかどうか心配だ。個人の考えとしては出馬は無理であり、できるなら今回は見合わせたいと思っており、あすの朝までに支持者と懇談の上で態度を明かにしたい」尚市長選は皇友太郎氏が、すでに供託をすませ、出馬態勢をかためており、古川、皇氏との調整いかんで起爆のあった赤津正兵衛氏や、あるいは古川市長の側近筋からの有力者が出馬する気配もある。とにかく古川氏は今夜支持者と懇談を行ない出馬の態度をはっきりさせる方針であり、あすの告示前には明かになるもよう。

あす十八日は市長および市議員の統一選挙の告示が行われる。市長選は平、内郷、勿来の三市。議員は平、常磐、内郷と勿来市植田区の補欠選挙が行われる。告示は明八時半から各市の選管委ごとに行われるが、市長選出馬の届ふれは平市では前柳久太郎現市長と元副知事の大和田鶴一氏、内郷市は沼田一美現市長と磯貝儀喜氏。勿来市は現市長の古川伝一氏と皇友太郎氏。これらの人たちはすでに供託もすませており、告示と同時に一斉に届出を行うものとみられている。

## 平は保守系が90% 現役八名出馬見合せ

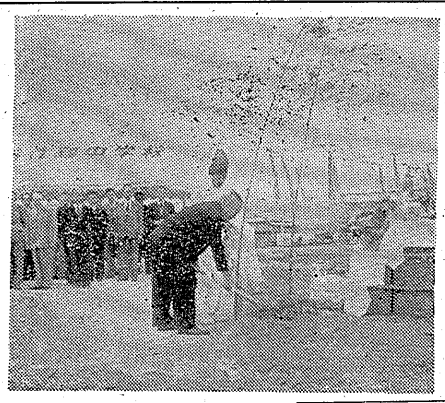

市長、市議選はいよいよ十八日告示、午前八時から一せいに各選管で受付が行われる。平市では皆長は三選を狙う前柳氏と元副知事の大和田氏の一騎打ち、一方市議は三十六名の議席をめぐって現役、新人が全くぞく出馬の名乗りをあげ激しい事前運動をくりひろげているが、新人は現役予想されるところでは二十二名に選挙されており、現役三十六名も八名をのぞいていずれも出馬する模様である出馬予想される市議選は五十名前後の立候補が予想され三十六の議席に対し約一・四倍の競争率。内訳は現有議で立候補するのが二十八名、新人二十一名、元市議一名。政党別に分けると保守系の無所属から出るのが九〇パーセント以上を占め、革新系はわずか共産二、社会一、無所属五の七人で全体の〇・七パーセントというさびしさ。いま各地区で候補者の最終調整が行われているところあり、多少の増減はあるともみられるが、多くても二、三名の見込みである。現役組で出馬しない人、県議に出馬した定賀伝吉、小松政の両氏をはじめ片寄保、菅島貞久、阿部長兵衛、鈴木政二、薮原鶴雄、木村亨の八氏である。

## 注目される古川氏(勿)の去就

## 分団の員数と区域決る 四倉消防団

四倉町消防団（団長江口勇氏）＝団員五百名＝ではこの程り新分団の区域と団員数を決めた。

▽第一分団（新町一円）分団長谷川庄平（三十名）▽二〃（仲町）森久次郎（三十名）▽三〃（末町）長谷川登（三十名）▽四〃（田町）佐藤喜三（二十名）▽五〃（上仁井田）鎌崎滋（四十名）▽八〃（下仁井田）鈴木昌一（三十五名）▽七〃（八幡）新妻自郎（二十名）▽八〃（大浦）古田野勇（二十名）▽九〃（名木、長友）山野辺初彦（三十名）▽十〃（狐塚、堀木）関辺長次郎（三十五名）▽十一〃（上岡、八茎）佐藤一（二十七名）▽十二〃（駒込）野崎潤雄（二十名）▽十三〃（柳生、菖蒲寺）扇谷勝信（三十三名）▽十四〃（田中小泉）大和田勇弘（十七名）▽十五〃（玉山）鈴木治雄（五十名）▽十六〃（中島、白岩）大関長発（三十名）▽十七〃（白田）吉田正祐（二十名）

## 県議選挙 平の合同演説会

### 19日鈴木氏は辞退

水西会（責任者安斎千政氏）では、今県議選の合同個人政談会を、県営鈴木農政氏はスケジュールの関係から辞退することになった。なお当日午後七時から平市公会堂本館で開催する。候補者の持時間は細合、新妻自郎二十分で、きよう十七日午前十時から抽せんの結果、演説順位が次のとおり決った。なお当日は沼田一美現市長と磯貝儀喜氏の選挙当選も一部に考えられているが、古川、皇氏との調整いかんで起爆のあった赤津正兵衛氏や、あるいは古川市長の側近筋からの有力者が出馬する気配もある。とにかく古川氏は今夜支持者と懇談を行ない出馬の態度をはっきりさせる方針であり、あすの告示前には明かになるもよう。

## 二輪車が横転 11名死傷

きょう十七日午後二時十分ごろ三和村合戸の水石山頂付近国道49号線で、内郷市白水町広畑鉱業所の通勤バス＝運転手遠沢政光さん（三十）＝は、前からきた自転車をさけようとしてハンドルをきりそこね六万円の道路標識と電柱を倒して約五十メートルの崖下に一回転して転落した。幸い遠沢さんの手に擦過傷を負った程度でケガがなかったが、車体を中破して百万円の損害を出した。原因は内部の調べでスピードを出しすぎたものとみられる。【写真は転落した通勤バス】

## バス、がけ下に転落

十六日午後十一時三十分ごろ、内郷市御台場町地内国道49号線上り坂で、平市から内郷方面に向って通行中の内郷市白水町広畑鉱業通勤バス＝運転手遠沢政光さん（三十）＝は、前からきた自転車をさけようとしてハンドルをきりそこね六万円の道路標識と電柱を倒して約五十メートルの崖下に一回転して転落した。幸い遠沢さんの手に擦過傷を負った程度でケガがなかったが、車体を中破して百万円の損害を出した。原因は内部の調べでスピードを出しすぎたものとみられる。【写真は転落した通勤バス】

## 強風注意報 風速 十米

けさ八時二十分に県下一帯に強風注意報が発令された。きょうヒル前から明日にかけて西の風が強くなり、最大風速は陸上では十メートルから十五メートル。海上では十五メートルから二十メートルに達する見込み。

## 勿来(山田)(地区)を指定か

### 畑農の総合指導部落

県では三十四年度の新規事業として畑作農家総合指導部落を設置して畑作技術の普及活動を繰りあげようと計画を立てているが有城地方では勿来市の山田地区が有望であり、近く指定されるもよう。畑作総合指導部落に指定された地区には二カ年間に約百六十四万円の補助で、改良普及員を含む研修の場として畑作技術の改良と部落全体の営農設計を行なうのが狙いである。

指定の基準は当面数十戸以内で畑作の面積が五百ヘクタール以上、普通畑が田の〇%以上占めている地区となっており、畑作がその地区の農業を代表し得る畑畑作地帯を指定することになっており、石城地方では勿来市の山田地区が両条件に最も合っている。

## 古川市長が鍬入れ

### 勿来新市庁舎の起工式

織工業八千五十万円を投じて建設する勿来市新庁舎の地鎮祭と鍬入れ式は十六日午前十一時から錦町上川田の新庁舎敷地で古川市長はじめ、関係者多数が参列し、おごそかに行われた。この日、雲が低く垂れさがった下に数十人の参列者が参加、赤津勿来眼会議長による鍬入れの儀に続いて古川市長はじめ

常磐毎日新聞　昭和34年4月17日（金曜日）　（2）
（第三種郵便物認可）　（定価一カ月100円●一部売5円）

# 村から貧乏を追放しよう

## 川前村で農村振興の五カ年計画

## 生活物資の共同購入も

川前村では今年度から三十八年まで、向う五カ年間で耕地改良を含む農村振興計画を立案、総面積四千二百六十万円を計上して水田の耕地整理、水路の改良、農産物を生活物資の共同購入をはかりつつ、五年後には村から貧乏を追放しようとしている。

計画による耕地の整理は水田二百九十八ヘクタール、畑地百九十六ヘクタールのうち、畑地整理は五十五ヘクタール、客土四十三ヘクタール、農道の開発三カ所、用排水路二カ所、暗渠三カ所を予定している。

このほかに農産物の出荷と農家の生活物資の購入はすべて共同で行い、農協をはじめ商工、共済、製炭、森林、たばこの各組合、団体を組織的に運営、今後農民の福利機関の中心となるように強化し、これらの機関を村の中央に移転させる。とくに組合運営の銀金化をはかるため、農家の余剰金を貯金にふり向け、助力耕耘機を二十台購入して、共同作業で能率をたかめる。

## 農業倉庫 一棟を建設

### 計画資金四千二百万円

農産物の共同出荷のために、農業倉庫二棟（各三十坪）を建築するほか、牧野の改良を行って畜産の振興を大巾に改良するというもので、総工費は五カ年間に四千二百五十九万円を予定し国庫お よび県費の補助を獲得しようとしている。

この計画が完成されると気候的にも穀倉地帯で、冬作や二毛作はほとんどなく、山間僻地にあって、その上耕地が散在し冷水掛流しと日照時間の少ない村であるだけに、農地による収入で生活を支えきれず、林産物の値かた低入になたようているというという状態であった。

## 平三小の四月の行事

平第三小学校では、四月十五日以降の学校行事を次のとおり決定した。

◇十七日学習指導計画案提出（全学年）◇十八日家庭訪問（一年生）◇二十日職員研修（緑化計画について）◇二十一日家庭訪問開始、内科検診（一、三年）◇眼科検診（一、六年）◇二十二日眼科検診（一、六年）児童会総会◇二十三日内科（四、五年）◇二十四日内◇二十五日学習指導計画案提出◇二十七日職員研修（科学教育）

## 学力向上校に平三小

### 平学教研協会長に高木氏選ぶ

平市立学校教育研究協議会は十四日午後一時から磐城小校に市内小中校々長、教頭ら三十六名が参加して、三十四年度行事と役員を改選した。主な行事は研究指定校として学力向上校に第三小校、協力校に磐城、第四小校、滝尾教育の複民校に第六小校、協力校に第二小校、富野中、保健教育校に第一中校、協力校に磐城小校、第二中校の各校を選んだ。

役員は次の通り。

◇会長、高木留太郎（赤井小）◇副会長、片野彰平（第一小）鈴木光四郎（第二中）◇会計、高橋清（第三小）水竹仁一（磐城中）◇幹事局、西山一夫（赤井小）◇監査、湯山啓二（第二小）鈴木五郎（第二中）

## 女子生徒に制服

### 小名浜第二中エリは純白に

警察署の指導で、小名浜第二中学校では生徒の制服を決め二十三日から着用させることになった。佐藤校長とPTAが協議した結果決めたもので男子服は従来の服装が、女子にはエリを純白なステンカラーで上衣はハーフ・コート、ヒダのスカートというもの。中学生が制服を着ることになったのは県下でも珍らしいといわれている。

【写真は小名二中の制服】

## 若松に禁固四カ月

### 三輪車の転倒事件に

徐行しなかったオート三輪が転倒、死傷者三名を出した双葉郡双葉町前田字川原畑米穀店若松喜三郎（四十五）の業務上過失往来妨害にかかわる公判は、十六日午後一時から地裁平支部法廷で開かれ、若松に禁固四月の判決が言渡された。

同人は昨年十月七日午後八時五十分ごろ、三人同乗のオート三輪を運転して双葉町に向う途中、同郡大熊町宝沢地内上田手橋でハンドルをきりそこね、橋の欄干に衝突、乗客二人を死亡二人を二カ月から一週間の重軽傷を負わせたもの。

## 中学校の修学旅行日程

### 磐城

◇二班二十六、七、八の三日間＝小名浜、二班 ◇二班二十七、八、九の三日間＝江名、泉、遊辺島、岩間。なお旅行は日光―東京―江の島・鎌倉。

磐城市内中学校の修学旅行は二班にわかれ、次の日程で二泊三日の旅行を行う。

## 青年海外派遣員を募集

### 経費は政府が負担

県青少年問題協議会で青年海外派遣員を募集しているが、平市内の希望者は二十日まで市福祉事務所へ申込むよう望まれている。これは他国の風俗、慣習、文化等を視察することに青年と交流して国際親善を図ろうというもので本県からは三名が選ばれる。経費は純理府から支給される。現状は次のとおり。

▼資格＝二十才から三十才未満の男女青年（女子は二十才前後）各職種募集中

▼提出書類＝健康診断書、身体検査書（写真（上半身で名刺判）戸籍謄本一通）

▼論文＝視察研究のテーマを四百字詰原稿用紙五百枚以内に纏いて提出する

▼派遣地域 ❶ヨーロッパ地域（七月下旬から三カ月）❷アメリカ地域（九月から十一月まで）❸東南アジア地域（九月から十月まで）

## 皇太子御成婚記念 優良納税貯蓄組合を表彰

### 平、勤続94組合長も

◆十年勤続組合長＝田口恵和雄、七郎、草子町、新町、長橋町、鎧八区医師部、鎌田目の出、十八区堀本久元、鈴木定蔵、水竹政勝、手町、古か台町親和会、古か台町第二隣組、上河原、下河原、五色八島忠次、草野袋四郎、松浦幸、同平一九隣組、同平親、同九組、町中嶺、五色町、桜会、五月町、小野栄一郎 五の日会、平市土木、組織町、同五の日会、平市土木、組織町、同西部、平銀座、新田町、同西部、平銀座、新田町、同西部、田町並木通、仲田町、一丁目、二丁目第一、第二組、商組、かの丸、二丁目、三丁目中央通り、四戊、二丁目、三丁目中央通り、四五六会、五丁目、五丁目第一、二、五組、五丁目第二、新和会、新町、第二、新六、平新、新川町協隣、会、第十四区親町、同九、十、六中組、久保町協、道匠小路、胡摩沢第十五、六人町第二、胡摩沢、第十五区第五部あけぼの、同第六同六組親友会、丸友、六人町第一柳町納税組合、中野会、柴通、十六区第十、柳町市営住宅、北自銀町第四組、柳町、北自銀町、東四町町、梅ケ町、七福、十七区第十二、仲間町第一、隣区第、第十七区第十八部、同平和会第三部、同十九部、親交会、隣区町、仲間町、鎌田町、ニコニコ、鎌田町復興、東部第一、鎌田町第七班、十八区医師部、鎌田目の出、十八区堀本久元、鈴木定蔵、水竹政勝、手町、古か台町親和会、古か台町第二隣組、上河原、下河原、五色八島忠次、草野袋四郎、松浦幸、同平一九隣組、同九組、町中嶺、五色町、桜会、五月町、小野栄一郎 五の日会、平市土木、組織町、同西部、平銀座、新田町、同西部、田町並木通、仲田町、一丁目、二丁目第一、二、五組、五丁目第二、新和会、新町、第二、新六、平新、新川町協隣、会、第十四区親町、同九、十、六中組、久保町協、道匠小路、胡摩沢第十五、六人町第二、胡摩沢、第十五区第五部あけぼの、同第六同六組親友会、丸友、六人町第一柳町納税組合、中野会、柴通、十六区第十、柳町市営住宅、北自銀町第四組、柳町、北自銀町、東四町町、梅ケ町、七福、十七区第十二、仲間町第一、隣区第、第十七区第十八部、同平和会第三部、同十九部、親交会、隣区町、仲間町、鎌田町、ニコニコ、鎌田町復興、東部第一、鎌田町第七班、十

（中）

## 国土建設の歌詩を募集

建設省では昨年度から国土建設の歌詩を募集しているが、今年度も「国土建設の歌」普及運動の一環として、国土建設の仕事に従事する者（建設省、日本道路公団、住宅金融公庫、日本住宅公団、地方公共団体、関係企業体等の職員）で、歌詞は国土建設の意義、五項以内となっている。応募締切は六月末日。

## 農漁村振興計画の審査

県石城事務所管轄区では農山漁村振興計画の審査を次の日程で行う。

◇地方審査◆十六日＝平第一地区、田人村◆十七日＝勿来第一地区、勿来第二地区（新規）◇県審査◆二十三日＝平第一地区、磐城第一、内郷市◆二十四日＝勿来第一、三和村、勿来第二地区。

## 国土建設の歌詩を募集

建設省では昨年度から国土建設の歌詩を募集しているが、今年度も「国土建設の歌」普及運動の一環として、国土建設の仕事に従事する者（建設省、日本道路公団、住宅金融公庫、日本住宅公団、地方公共団体、関係企業体等の職員）で、歌詞は国土建設の意義、五項以内となっている。応募締切は六月末日。

## 女子生徒に制服

### 小名浜第二中エリは純白に

警察署の指導で、小名浜第二中学校では生徒の制服を決め二十三日から着用させることになった。佐藤校長とPTAが協議した結果決めたもので男子服は従来の服装が、女子にはエリを純白なステンカラーで上衣はハーフ・コート、ヒダのスカートというもの。中学生が制服を着ることになったのは県下でも珍らしいといわれている。

【写真は小名二中の制服】

## 由利の爆笑演技

### 租先は豪傑色好み

宝東平新

なタンチで描いた、近世後期盛衰の裏面絵巻物作である。

### 物語 ＝ 周囲の建築物を圧してそそり建つ豪壮なビルの屋上には平成びようたんの社旗がひるがえっている。社長室では社旗が数一つ加えられて七百九十本になり、社長は今年中に八百本にしてみせると大ハリキりである。

八字ひげをはやして発明で少くとも頭のよさそうない社長の蛇足論戒は折しも重役会議で並んでいる役員総頭を前に、デパート四区、繊維製品を扱う問屋にやつてのけようとして一同を呆れ返らせ、数ノ原取締役、落札工事は無料家庭で家庭相行為となるので一万円で請負う代り、新築工事ではガンガン働かせてもらおうという話を、多彩な表現面で展開する。

### ワンマン 今昔物語

新東宝の「ワンマン今昔物語」は関係者に示すように、自己の権力を拡張する事のみに生き甲斐を覚える男やもめな嫌いのワンマン社長が、彼る日、先祖の〝出世観音〟を発見するや先祖に負けまいと女狂いを始めるが、事毎に失敗、遂に真の恋人を発見、結婚にゴール・インするという話を、多彩な表現面で展開する事のみに生き甲斐を覚える男やもめな嫌いのワンマン社長が、彼る日、先祖の〝出世観音〟を発見するや先祖に負けまいと女狂いを始めるが、事毎に失敗、遂に真の恋人を発見、結婚にゴール・インするという話を、多彩な表現面で展開する。

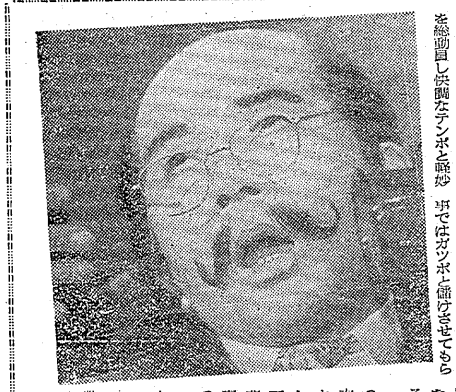

## 優良納税貯蓄組合を表彰

### 平、勤続94組合長も

◆十年勤続組合長＝田口恵和雄、七郎、草子町、新町、長橋町、鎧八区医師部、鎌田目の出、十八区堀本久元、鈴木定蔵、水竹政勝、手町、古か台町親和会、古か台町第二隣組、上河原、下河原、五色八島忠次、草野袋四郎、松浦幸、同平一九隣組、同九組、町中嶺、五色町、桜会、五月町、小野栄一郎 五の日会、平市土木、組織町、同西部、平銀座、新田町、同西部、田町並木通、仲田町、一丁目、二丁目第一、二、五組、五丁目第二、新和会、新町、第二、新六、平新、新川町協隣、会、第十四区親町、同九、十、六中組、久保町協、道匠小路、胡摩沢第十五、六人町第二、胡摩沢、第十五区第五部あけぼの、同第六同六組親友会、丸友、六人町第一柳町納税組合、中野会、柴通、十六区第十、柳町市営住宅、北自銀町第四組、柳町、北自銀町、東四町町、梅ケ町、七福、十七区第十二、仲間町第一、隣区第、第十七区第十八部、同平和会第三部、同十九部、親交会、隣区町、仲間町、鎌田町、ニコニコ、鎌田町復興、東部第一、鎌田町第七班、十八区医師部、鎌田目の出、十八区堀本久元、鈴木定蔵、水竹政勝、手町、古か台町親和会、古か台町第二隣組、上河原、下河原、五色八島忠次、草野袋四郎、松浦幸、同平一九隣組、同九組、町中嶺、五色町、桜会、五月町、小野栄一郎 五の日会、平市土木、組織町、同西部、平銀座、新田町、同西部、田町並木通、仲田町、一丁目、二丁目第一、二、五組、五丁目第二、新和会、新町、第二、新六、平新、新川町協隣、会、第十四区親町、同九、十、六中組、久保町協、道匠小路、胡摩沢第十五、六人町第二、胡摩沢、第十五区第五部あけぼの、同第六同六組親友会、丸友、六人町第一柳町納税組合、中野会、柴通、十六区第十、柳町市営住宅、北自銀町第四組、柳町、北自銀町、東四町町、梅ケ町、七福、十七区第十二、仲間町第一、隣区第、第十七区第十八部、同平和会第三部、同十九部、親交会、隣区町、仲間町、鎌田町、ニコニコ、鎌田町復興、東部第一、鎌田町第七班、十

## 婚成御念記太子皇

## 青年海外派遣員を募集

### 経費は政府が負担

県青少年問題協議会で青年海外派遣員を募集しているが、平市内の希望者は二十日まで市福祉事務所へ申込むよう望まれている。これは他国の風俗、慣習、文化等を視察することに青年と交流して国際親善を図ろうというもので本県からは三名が選ばれる。経費は純理府から支給される。現状は次のとおり。

▼資格＝二十才から三十才未満の男女青年（女子は二十才前後）各職種募集中

▼提出書類＝健康診断書、身体検査書（写真（上半身で名刺判）戸籍謄本一通）

▼論文＝視察研究のテーマを四百字詰原稿用紙五百枚以内に纏いて提出する

▼派遣地域 ❶ヨーロッパ地域（七月下旬から三カ月）❷アメリカ地域（九月から十一月まで）❸東南アジア地域（九月から十月まで）

## 農漁村振興計画の審査

県石城事務所管轄区では農山漁村振興計画の審査を次の日程で行う。

◇地方審査◆十六日＝平第一地区、田人村◆十七日＝勿来第一地区、勿来第二地区（新規）◇県審査◆二十三日＝平第一地区、磐城第一、内郷市◆二十四日＝勿来第一、三和村、勿来第二地区。

## 国土建設の歌詩を募集

建設省では昨年度から国土建設の歌詩を募集しているが、今年度も「国土建設の歌」普及運動の一環として、国土建設の仕事に従事する者（建設省、日本道路公団、住宅金融公庫、日本住宅公団、地方公共団体、関係企業体等の職員）で、歌詞は国土建設の意義、五項以内となっている。応募締切は六月末日。

## 女子生徒に制服

### 小名浜第二中エリは純白に

警察署の指導で、小名浜第二中学校では生徒の制服を決め二十三日から着用させることになった。佐藤校長とPTAが協議した結果決めたもので男子服は従来の服装が、女子にはエリを純白なステンカラーで上衣はハーフ・コート、ヒダのスカートというもの。中学生が制服を着ることになったのは県下でも珍らしいといわれている。

【写真は小名二中の制服】

## 若松に禁固四カ月

### 三輪車の転倒事件に

徐行しなかったオート三輪が転倒、死傷者三名を出した双葉郡双葉町前田字川原畑米穀店若松喜三郎（四十五）の業務上過失往来妨害にかかわる公判は、十六日午後一時から地裁平支部法廷で開かれ、若松に禁固四月の判決が言渡された。

同人は昨年十月七日午後八時五十分ごろ、三人同乗のオート三輪を運転して双葉町に向う途中、同郡大熊町宝沢地内上田手橋でハンドルをきりそこね、橋の欄干に衝突、乗客二人を死亡二人を二カ月から一週間の重軽傷を負わせたもの。

## 中学校の修学旅行日程

### 磐城

◇二班二十六、七、八の三日間＝小名浜、二班 ◇二班二十七、八、九の三日間＝江名、泉、遊辺島、岩間。なお旅行は日光―東京―江の島・鎌倉。

磐城市内中学校の修学旅行は二班にわかれ、次の日程で二泊三日の旅行を行う。

## 青年海外派遣員を募集

### 経費は政府が負担

県青少年問題協議会で青年海外派遣員を募集しているが、平市内の希望者は二十日まで市福祉事務所へ申込むよう望まれている。これは他国の風俗、慣習、文化等を視察することに青年と交流して国際親善を図ろうというもので本県からは三名が選ばれる。経費は純理府から支給される。現状は次のとおり。

▼資格＝二十才から三十才未満の男女青年（女子は二十才前後）各職種募集中

▼提出書類＝健康診断書、身体検査書（写真（上半身で名刺判）戸籍謄本一通）

▼論文＝視察研究のテーマを四百字詰原稿用紙五百枚以内に纏いて提出する

▼派遣地域 ❶ヨーロッパ地域（七月下旬から三カ月）❷アメリカ地域（九月から十一月まで）❸東南アジア地域（九月から十月まで）

## 農漁村振興計画の審査

県石城事務所管轄区では農山漁村振興計画の審査を次の日程で行う。

◇地方審査◆十六日＝平第一地区、田人村◆十七日＝勿来第一地区、勿来第二地区（新規）◇県審査◆二十三日＝平第一地区、磐城第一、内郷市◆二十四日＝勿来第一、三和村、勿来第二地区。

## 国土建設の歌詩を募集

建設省では昨年度から国土建設の歌詩を募集しているが、今年度も「国土建設の歌」普及運動の一環として、国土建設の仕事に従事する者（建設省、日本道路公団、住宅金融公庫、日本住宅公団、地方公共団体、関係企業体等の職員）で、歌詞は国土建設の意義、五項以内となっている。応募締切は六月末日。

## 女子生徒に制服

### 小名浜第二中エリは純白に

警察署の指導で、小名浜第二中学校では生徒の制服を決め二十三日から着用させることになった。佐藤校長とPTAが協議した結果決めたもので男子服は従来の服装が、女子にはエリを純白なステンカラーで上衣はハーフ・コート、ヒダのスカートというもの。中学生が制服を着ることになったのは県下でも珍らしいといわれている。

【写真は小名二中の制服】

## 若松に禁固四カ月

### 三輪車の転倒事件に

徐行しなかったオート三輪が転倒、死傷者三名を出した双葉郡双葉町前田字川原畑米穀店若松喜三郎（四十五）の業務上過失往来妨害にかかわる公判は、十六日午後一時から地裁平支部法廷で開かれ、若松に禁固四月の判決が言渡された。

同人は昨年十月七日午後八時五十分ごろ、三人同乗のオート三輪を運転して双葉町に向う途中、同郡大熊町宝沢地内上田手橋でハンドルをきりそこね、橋の欄干に衝突、乗客二人を死亡二人を二カ月から一週間の重軽傷を負わせたもの。

## 中学校の修学旅行日程

### 磐城

◇二班二十六、七、八の三日間＝小名浜、二班 ◇二班二十七、八、九の三日間＝江名、泉、遊辺島、岩間。なお旅行は日光―東京―江の島・鎌倉。

磐城市内中学校の修学旅行は二班にわかれ、次の日程で二泊三日の旅行を行う。

## NHK第1 【今晩の放送】 ラジオ福島

| | | | |
|---|---|---|---|
| 6 | 05 こどもの時間 | 6 | 00 チヨコラの童謡 |
| | 25 一丁目一番地 | | 45 音楽の小箱 |
| 7 | 15 録音ニュース | 7 | 10 録音ニュース |
| | 30 浪花演芸会 | | 30 こども名作劇場 |
| 8 | 02 ここはどこでしよう | 8 | 00 素人歌合戦 |
| | 30 歩くステージ | | 30 スイートメロデイー |
| 9 | 00 きようのニュースから | 9 | 00 浪曲歌合戦 |
| | 35 生活のうた | | 30 歌の星座 |
| 10 | 10 放送劇 | 10 | 05 連続浪曲 |
| | | | 25 ガイドタイム |
| 11 | 10 趣味の手帳 | 11 | 05 時事解説 |
| | 25 世界をつなぐ | | 50 夜の回想 |

## テレビ

| | |
|---|---|
| 6、00 漫画映画 | 9、00 テレビ劇場 |
| 6、35 スポーツグラフ | 9、35 映画 |
| 7、15 ドラマ「バス通り裏」 | 10、 |
| 7、30 危険信号 | 10、 |
| 8、00 隣りも隣り | 11、 |
| 8、35 こぐま物語 | |

## NHK第1 【明日の放送】 ラジオ福島

| | | | |
|---|---|---|---|
| ⑤ | 05 日本名僧伝 | ⑤ | 30 録音風物誌 |
| | 15 冷水田の稲作り | | 45 朝の教室 |
| ⑥ | 15 村の広場 | ⑥ | 10 農家の手帳 |
| | 40 ボーイ・フレンド | | 45 スワローメロデイー |
| ⑦ | 20 都民の時間 | ⑦ | 15 仁丹一粒エチケツト |
| | 40 海外物派興報告 | | |
| ⑧ | 30 お早ようトコちやん | ⑧ | 10 ご気嫌いかが |
| | 45 うたのおばさん | | 55 朝のハーモニー |
| ⑨ | 10 ハイキングの手帳 | ⑨ | 00 陽気な山彦さん |
| | 35 メロデイーにのせて | | 15 チツカリ夫人と ウツカリ夫人 |
| ⑩ | 05 歌いましよう | ⑩ | 05 奥様お手はそのまま |
| | 20 家庭のひととき | | 50 愛しきはあの人 |
| ⑪ | | ⑪ | 05 昼の希望音楽会 |
| | | | 55 農家の手帳 |

## 今日の催し

【平市】
【出生】▼斎藤学（栄山七二栄吉郎長男）▼鈴木康人（好間村長太好間武長男）
【常磐市】
【出生】▼斎藤学（栄山七二栄吉郎長男）▼鈴木康人（好間村長太好間武長男）▼大橋剛志（梅ケ平七六正男）▼中野剛弘（梅ケ平三九）▼（山の神一九）▼（磐城）と永楽イ三（山の神一九）

## 今日の交通事故

| | |
|---|---|
| 死者 | 3人 |
| 負傷者 | 48人 |

## モクさん（73）

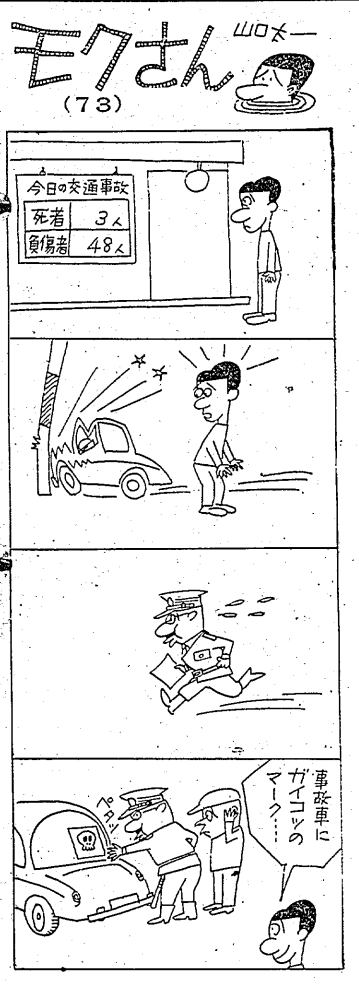


## 今日の映画

【平市館】二十一日迄 電話
【磐城劇場】二十一日迄 電話
【東映】二十一日迄 電話
【東宝】二十一日迄 電話
【東映】二十一日迄 電話
【東宝】二十一日迄 電話
【東映】二十一日迄 電話
【東宝