常磐毎日
発行所 平市田町75 常磐毎日新聞社 電(代表)2104番 2105番
本社 平市二の二九(本町通り) (午前)電話(午)二三五五
カノウクリニック 叶産婦人科 平市駅前天主堂 (午後)電話(常磐)四〇一

# 遂に射止める

## 親子連れで遊山
### 討伐隊の包囲戦功奏す

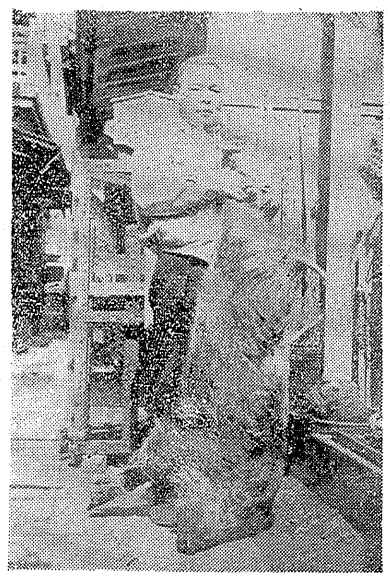

いのしが出て困るとかねてから陳情をうけていた平猟友会では先月末から再三にわたって山狩りを実施してきたがきのう昼ごろようやく待望のいのしし一頭をしとめた。同会では先月末八十余名の会員が参加して大がかりな山狩りを行ったが、昼ごろ一頭の足跡を発見、きのうは城、大河原さんら腕きき八ンター十三人が参加して山に入ったが、昼ごろ一頭の足跡を発見、ただちに同山を包囲した。地元民も進んで協力して足あとを追ったところ間もなく一頭のいのしし発見、この三頭は親と子供で、親いのしの方は猛然ながら逃げられてしまったが子供いのしし二頭はその場に倒れ、ハンターが近づくと再び立ちあがって逃げようとしたところをあきあがって逃げようとしたのを二回目の銃でようやく心そう、頭を打たれて死んだ。持ち運ばれたこのいのししはメス猪で重さが三十七キロ(十貫匁)もあり体も大人と同じくらいの大きさであり、年令は二才くらいで同会では早速この祝杯をあげた。【写真はしとめた子供いのしし】

でグランドピアノ一台購入することを決めた。現在あるピアノは三十数年前に購入したもので使用できなくなったため、一台五十万円で購入することにしたもので購入資金はPTA会員が四月から一口二十円で一人三口(六十円)

## 金田警部ら栄転
### 第一次異動発令さる

県警本部では県警学校を卒業する新任巡査の配属と昇任試験に合格した警部以下巡査部長までの昇任にともなう新任と異動などを加味した人事異動をきょう二十日午前十時発令した。こんどの異動は警の選挙をひかえての本部機能の強化が図られた一方本人の希望を考慮したという温情異動でもある。各クラスごとでは警部二十六名、警部補三十五名、巡査部長三十八名となっている。石城各署の主な異動は次の通り(カッコ内は旧任)

「警部」警務課長補佐(磐城)渡辺正▼捜査一課長補佐(勿来)加藤潤正▼須賀川次席(磐城)金田功▼磐城次席(田島)小桜孝▼磐城(学校)山崎昇▼勿来(磐城)西山政三

「警部補」▼平捜査一係長(川俣)佐々木勇蔵▼磐城防犯係長(福島)有馬剛二▼磐城警交(田島)森正夫▼本署(平)渡辺繁雄▼富岡警交(磐城)鈴木寛

「巡査部長」▼平(須賀川)佐藤年男▼須賀川(平)大平正一▼磐城(若松)熊谷節男▼福島(平)関右吉▼郡山(勿来)渡辺西郎▼若松(勿来)佐藤長治▼若松(磐城)沢正喜▼白河(内郷)矢部壮松

## 平二小でピアノ購入

平二小PTAでは十七日の総会で

## 十一廃坑を調査
### 炭鉱の災害防止策

隣接▼富岡警交(磐城)鈴木寛

「巡査部長」▼平(須賀川)佐藤年男▼須賀川(平)大平正一▼磐城(若松)熊谷節男▼福島(平)関右吉▼郡山(勿来)渡辺西郎▼若松(勿来)佐藤長治▼若松(磐城)沢正喜▼白河(内郷)矢部壮松

## 平二小でピアノ購入

平二小PTAでは十七日の総会でグランドピアノ一台購入することを決めた。現在あるピアノは三十数年前に購入したもので使用できなくなったため、一台五十万円で購入することにしたもので購入資金はPTA会員が四月から一口二十円で一人三口(六十円)

## 十一廃坑を調査
### 炭鉱の災害防止策

隣接の古洞(ふるどう)調査は、通産省の平石炭局で行っているが常磐炭田が誕生した内郷市白水地区の一炭鉱から出された鉱区図により、これまで同地区七万平方メートルにわたり検討したところ各炭鉱が掘った坑口数が幾つかで二百を越すものと推定され、そのほとんどが埋って所在不明となっているので、ボーリングや人工地震、電気などで調査を行うことになっている。

現在、白水地区には三十三炭鉱八十坑は図面ではつきりしているが、推定だと所在不明の坑口は百二十坑以上にのぼるのではないかとみられており、調査は長もも要的な山崎、日東、小野田の三炭鉱の十一坑を選んで実施するものであるが、これらは明治から大正時代に掘られた古いものであるだけに、実体はなかなか困難とされ、しかも手限坑口から広がる無数の坑道などこの調査には鉱災害のうちでも大のようになっているか不明である。こうした実測調査でつかめる。きな坑内出水事故を防ごうと昨年の災から開始し、三年ぐかりの大がかりなものであり、常磐炭田百年の歴史をさかのぼって、実体をトープなど科学的に調べあげる計画である。

## 兄弟刺されて重傷
### 四倉で犯人は自首す

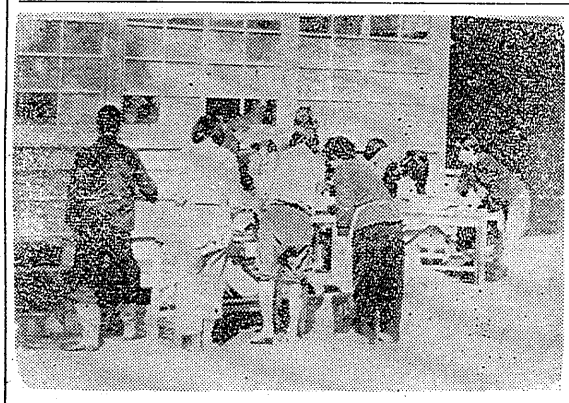

十九日午後九時二十五分ごろ四倉町仲町地内国道で、双葉郡久之浜町田の網元江の網七四歳(仮名)とその弟(二)が同町本町ゲームセンター店員田真次(一九)と兄の義弟さんとを巡って口論の末、真次さんが包丁を出してやにわに持っていたアイロで腹部、首など数カ所を刺して逃走した。

平署では大谷を傷害で調べているが、原因はパチンコのことで酔からいざこざがあったのを根に持っての凶行とみている。なお刺された両名は一カ月の重傷を負った。

## トンネルに轢死体

十九日午後九時ごろ平市古鍛冶町地内の常磐線稲荷山トンネル内の轢死体があるのを水下り二九一貨物列車関東土建谷浦さんが発見平署と鉄道公安室に届出た。

同署の調べで轢死体の身元は好間村北好間字行人沢一まいずみ牧造さん長男幸一さん(二)と判り三六六列車に飛込み自殺したもの。現場には小型スーツケースがありセーター二枚、安全カミソリ、現金四千五百円が入っており、原因は失職を苦にしたものらしい。

## 金田ストは突入
### 春闘は実力行使に入る

金山ストは突入した。このストにより日産一二三トンの炭塵となる。また二十三日の第五波では無期のストに突入することになっている。

なお全常連は分会(平窯業職員居)でも午前八時から四十一時まで職場大会に二百余人が参加して気勢をあげた。

## 四倉であす全休日

四倉町商工会では、かねてから準備中であった町内商店三百軒(大和、大野各地)の全休日は、あす二十日一せいに実施する。第一回目の休日であるので、平労連婦から係員が派遣して指導にあたることになっている。

## 震源地は茨城県沖

きょうの午後零時二十二分ごろ起きた地震は小名浜測候所で観測した結果、小名浜での震度は二度、震源で震源地は茨城県沖。

## 魚菜市況

青果(単価キロ当り)

| | | |
|---|---|---|
| ▽ネギ | 三〇―四五 | |
| ▽〃(小束) | 二一―二五 | |
| ▽ホウレン草(一束) | 五―八 | |
| ▽アブラナ(〃) | 一一―一三 | |
| ▽ミツバ(〃) | 一一―一三 | |
| ▽カツオ(〃) | 一〇―一五 | |
| ▽カラシナ | 二一―二六 | |
| ▽サツマイモ | 二五―三五 | |
| ▽サトイモ | 七一―一〇五 | |
| ▽馬鈴薯 | 一一―一五 | |
| ▽大根 | 一〇―一二 | |
| ▽タマナ | 一五―二〇 | |
| ▽白菜 | 一二―一七 | |
| ▽ゴボウ | 二〇―二五 | |
| ▽ニンジン | 四五―六〇 | |
| ▽カブ | 一一―一五 | |
| ▽キリイモ | 三〇―四〇 | |
| ▽ヤマトイモ | 八〇―一〇〇 | |
| ▽キウリ(一本) | 一〇―一三 | |
| ▽タケノコ | 六〇―一〇〇 | |
| ▽キリミツバ(〃) | 三〇―三五 | |
| ▽ネミツバ | 二〇―二八 | |
| ▽シイタケ | 二五〇―三五〇 | |
| ▽ミカン(一ヨ) | 六〇〇―八〇〇 | |
| ▽リンゴ(一箱) | 三〇〇―一二〇〇 | |
| ▽バナナ | 三〇〇―一二〇〇 | |
| ▽タマゴ(一個) | 八―一一 | |
| ▽寒ミカン(三七―五キロ) | 一四五〇―二〇〇〇 | |

## 卒業生の贈り物
### 四倉小で清掃作業

二十三日の卒業式を控えた四倉小学校では校舎、校庭の清掃に大童である。○…ここ四倉小学校でも今年卒業して中学校に進学する児童二百十一名が、これで小学校とはお別れだと自分の机と椅子の掃除に余念がない。

○…十九日の小窓日を思わせる暖かさに机、椅子を屋外に持ち出して、たわしで机のよごれを落すもの、雑巾できれいに拭きとるものなど、ほほえましい卒業式前の風景であった。【写真は机を洗う児童ら】

## 余聞

きょうは県下で中学校の卒業式が一斉に行なわれ、それぞれの母校を去っていったが、卒業するものに試験に通学と第二の人生のスタートともいえる▼就職するものは勿論のこと試験という難関がまちかまえており、希望の船出どころか、まかり間違えばスタート寸前で人生の挫折を味わう結果ともなりかねないのでウカリしておれない▼ことしの高校入学は二倍から倍近い競争率となっている。子どもも親も気が気でない。まつたく合格するにはワラをもつかみたい心境である▼こういつた高校の入学難を反映してか、最近の中学校にも越県入学というの申立つて多くみられるようにな。せめて名門高校に合格させたいという親の虚栄心がそうさせているようだ▼高い月謝やバス賃をかけてクタクタになつて通学する子どものことを考えると、何が名門校だといいたくなるくらいである▼平市の某婦人が「息子は名門校出身だから嫁も名門校出でないとダメだ」というのもそうだが、この婦人は息子を小学校から中学、そして高校とも名門校に入学させたと、会う人ごとに自慢のタネにしていた▼一流どころなのが名門校だということになろうが、教育機関がよくて、設備が揃いたいということだつたらわからないともない▼山間部の分校と都市の学校では教育技術にも差はないでもないし、思われる。環境で教育をうけるにしたことはないのだ▼しかし、同じ市内で僅か一キロか二キロでそんなに差があるだろうか。こんな感情が子どもにどんな利益かも考えてみると、まつたく親馬鹿チャンリンということになる。

## 文具のナガノ

平市銀座西 電二〇四八

## 今日の歴史

北京・東京を結ぶ国際電話、三年ぶりに復活する(一九五八・昭和三三)

## 東京だより

このところ全国をあげて御成婚にちなんだ行事や計画が進められ、毎日の新聞紙上は、御成婚広告にぎわっている。四月十日までこのお祭りさわぎが続くのかと思うと、もう早くも御婚出来ぬねたくしどもはノイローゼ気味となつてしまう。

まず全国の行事として記念事業計画である。平市などは新予算にどんなことをやるか不明であるが、全国的にみると植林や緑地にちなんだ行事や計画が進められ、毎日の新聞紙上は、御成婚広告にぎわっている。四月十日までこのお祭りさわぎが将来市の財源ともなるので喜ばしい計画である。金沢市などは駅前広場にロータリーの花だんを設けて花を植える計画もありまた公会堂や体育館などのない一般国民からお祝いの品を受付けるというので、面映たくましい会社は、自家製品を献上してこれを広告しようというところはこれを新築しようなどの相談が進められているから、御成婚は一つの記念景気ブームを起すことになるわけだ。

## 美智子さんブーム

城山山人

ところで全くとも悲るの法当り前ではなかろうか。

東京都・御道筋がデコボコであつてはいかないと目下修理中である。これに対しても、御成婚の日のみ道を修理して、あとはデコボコ道路にしておくのは決しからぬという批判もある。

理由でなくとも悲るの法当り前ではなかろうか。

皇太子さまご夫妻の当座のお住いとなる渋谷の仮御所の模様替も行われている。いままでの皇太子の居間は美智子さんの部屋となり寝室が皇太子の居間と なった。また寝所は三十年ぶりにお化粧直しが行われているがこれは昭和三年瑞陛下の即位らいであるという。宮内省もあわただしい。

雛もが心配しているように、もう少し静かにお二人の前途を祝福してやる温い気持に欠けているのではあるまいか。それがほんとうの歓祝の真心だと思うのだが、世間では、映画女優がなんのようにうるさく、渦の中へ巻き込んでいることはどうかと思う。

## 福山特撰ランドセル
### 売出しどあんない

値上は致しません

★可愛いお子様の御入学お目出度うございます。只今福山ではご好評の特撰ランドセルをご期待に添える品質、価格にて展示販売致して居りますから、お子様とご一緒に御来店お待ち申上げます。

豚皮ランドセル　400円
牛冠ランドセル　550円
牛皮ランドセル
(色は十二色)
700円―3800円
コードバンランドセル
4500円―6500円

他に大臣賞、チエリランドセル販売中

カバンと袋物専門店
福山
平市二丁目 電2317

## 春じゃ春じゃそれでも春じゃ

寒くて雨つづきでドウンタモングと寒じたこの春もいまやお彼岸の週休とは振飛りました。楽しい旅行のお支度には値段でしかも最低六割スーパーへ

○スーツケース　六二〇―九〇〇円
○スプリング　二三五〇―四四五〇円
土剛製兎　手びょう(手機)一生あん
〃　婦人セータ六百円

越 平市 電3141番
熊越

植田町商店が皆様に贈るびつくり市
絶対に安いびつくり安価セビお見逃しなく
何を買いても先ず招待券下さい

期日　三月二十一日、二十二日の二日間
場所　勿来市役所前

主催　植田名物　びつくり市　植田町商工会

ご入学・ご卒業のお祝いに
時計は金光堂

スクールライフに好適なセイコー・シチズン時計
男子用中3
女子用5型　¥3000前後より各種
セイコー会員の店
金光堂
5丁目　電4595

## 今すぐ御出下さい
### 20万人に告ぐ 夢の歌謡ショー御招待
### 御彼岸セール
### 20日より

サービス
御取換　返品の御自由

◇グツトセンス背広上下　5、950～13、800
◇春風に乗つて男純毛スプリング　3、800～10、800
◇〃　女純毛スプリング　3、300～6、000
◇おしやれのポイント習ズボン　500～3、800
◇スポーツウエアージヤンパー　1、000～3、500
◇男性美にふさわしい紳士服上衣　2、300～4、800
◇フランス好みスーツ、セパレーツ　3、800～7、800
◇男フランス好みにダスターコート　2、300～3、600
◇春を呼ぶオーブン　730～1、450
◇花の線に美しいセーター　370～2、000

!!あなたは誰を選びますか!!
夢の歌謡ショー
ベストワン人気投票
◇方法＝ハガキに一名の歌手の名前を御書きして申し込下さい
◇送り先＝平市一丁目十一洋服のデパート鈴木勘兵商店
最高点歌手投票の方三〇名様無料招待券とプロマイドを差し上げます
◇〆切＝四月二十日
◇発表＝四月二十五日一丁目(本店)三丁目支店にて発表各信販チケットを扱う店にて歌手の名前が書いてあります
◎サツバリした学生服
◎世界の水準を行く婦人服

◎平和通り店
モシモシ　20万人に告ぐ
早春の街に心温まるおしやれビツクリセール
女スプリング　綿　980均一
〃　純毛　1380～1980
スカート　〃　350～680
スラックス　〃　880均一
紳士背広ズボン　純毛　220～350
女ツイルバーバリー　1100～1380
1480～1500

◇春の紳士服地大放入荷
戦後最高の品質最低の値段
貴男の夢を仕立てる
婦女洋服は当工場にて

洋服のデパート
鈴木勘兵商店
一丁目 電5711・5712　三丁目 電5263・5264　平和通り 電5384

水鉄指定店　評判の良い平信販のチケツトを御利用下さい

## ご入学にご就職に

正しい時計でスタート

インクピン不要
プラチナ
オネスト'60
吉田時計店
平市6丁目12 TEL4281

## レインコート大会

期日 3月21日より23日迄3日間
現金お買上の方に限り
正札一割引
雨の日も晴れの日も楽しく
宿れる　レンコート　¥2700より4600
水玉、縞、チエツク、無地
バーバリ、ナイロンツイル、絹
クレイン、綿ビケ、其の他
生地デザイン三和の品は縫工すべて一級品です値段も安く自信をもつて御奉におすすめ出来ます是非どうぞ
三和婦人服
平銀座 TEL4210

# モクさん（50）

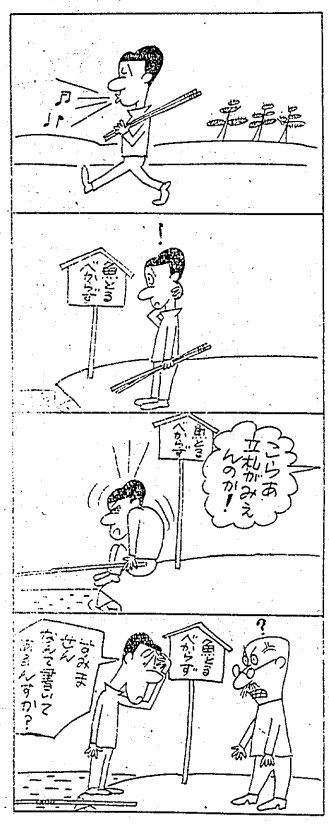
こらっ！あ
立札がみえんのか！
命とうべからず
ここは
ここは
ここは