常磐毎日
発行所　地方版番号
平市田町一番地　常磐毎日新聞社　電話
常磐明神代表　一一一五

平名物・味じまん
甘太郎
真根井菓子店
平市銀座　電四〇一三五

火遊び、刀物携帯止めよう

平の冬休み懇談会で申合わす

平市校外生活指導連盟（理事長松崎茂文氏）は、このほど市内の小中高生代表はじめ、関係各種団体長ら二百名を集めて「冬休みをどうすごすか」の懇談会を開いた。会は小、中、高の三分会に別れ学習、生活行動、保健衛生などについて❶火遊びをやらない❷刃物を持たせない❸午前中に計画的な学習をするなどが特に取りあげられた。会としてはこの目標に向って冬休み中の生活指導に当るが、高学年の不良化防止にもとくに力をそそぐことになっている。各部会毎の申合せは次の通り。

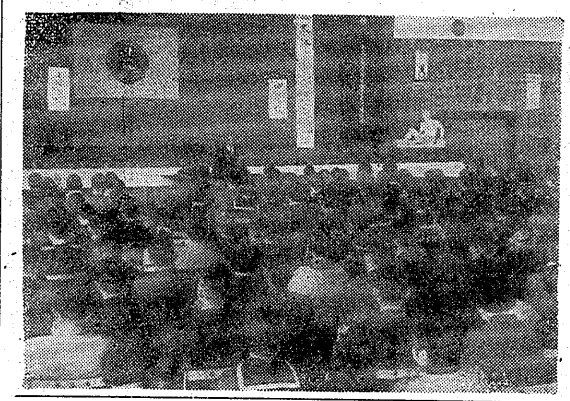

学習は計画的に指導

◆小学校◇学習❶午前中にやる❷家庭学習は少なくても二時間以上❸自由研究をする◇行動❶良い友だちと遊ぶ❷火遊びはしない❸刃物はいじらない❹道路線路では遊ばない◇保健❶暴食をしない❷夜ふかしはしない❸かぜをひかないようにする

◆中学校◇学習❶なるべく午前中にする❷三年生は進路に応じて計画的に行なう❸図書は必ずやる❹自由研究と日記をつける◇生活行動❶外出の時は制服制帽❷ジャンパーは着ない❸外出は午後六時まで❹夜間の場合は父兄同伴❺行く先を告げて出る❻夜の一人歩きは絶対にしない◇映画観覧❶学校で推薦したものを見る❷父兄同伴❸友人だけで行く時は、父兄の許可証を必要とする◇行動❶友遊との遊びは良いか、悪いかをよく判断してから交際し遊ぶようにする❷中学生らしい行動をする❸家庭の手伝いをよくする❹元朝参りは父兄同伴する❺学校や、地域の行事には積極的に参加する❻飲食店入りは父兄同伴で◇礼儀作法❶来客の応待、目上の人に対する言葉使いを特に注意する◇保健衛生❶暴飲暴食をしない❷夜ふかしをしないように注意する❸喫煙火中毒に注意する❹病気を治すように心がける❺夜食の日光浴運動する❻規則正しい生活をする◇刃物、師の使用❶刃物は絶対にもたないこと❷鉛筆けずりは必ず家で入れておく❸空気銃は使用しない。

◆高校◇行動❶冬休み中の生徒間の校外での会合の持ち方は担任の教諭に相談する❷クリスマスのパーティーには参加しない❸外出は学生らしい態度をとる❹映画は余り感覚しない❺不良とはつき合わない❻刃物は絶対に持たない❼バー、飲食店には出入りしない❽男女交際は深入りしないなど決めた。

なおこの目安めた事項は印刷物にして各校に配布して徹底させることになった。

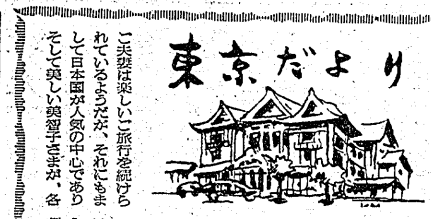

東京だより

皇太子さまの〝旅〟

城山山人

皇太子ご夫妻は、東南アジアの各国へのご訪問の旅を続けられている。やがて明年ご帰国の日が近いが、イランをはじめ訪問国は異色のあるところ、この前のアメリカの旅と異って、国民の人気の的となっていることは大きなニュースとして海をわたって伝えられているところである。

「第一」の訪問国のイランは親日的空気の強いところであり、それに先日、待望の王子さまがおうまれ御祝の皇太子さまご夫妻とファラ・シバ王妃のご対面は劇的なものであった。そしてイランのシンデレラ姫と美智子妃との顔合わせは、テレビでみても眩しく、永久に残る印象であろう。イランの王子さまのために、日本からカブトのお土産などを贈られたという。イラン上の招聘に当ったことがあるゆえもあろう。またハイレ・セラシエ皇帝とその皇太子ご夫妻ともきさくにお話され、皇太子さまとはおなごみの間柄でいろいろと日本のことなどもお聞になったことと推察される。ここで数々の珍らしい名所をおめぐりになって、皇太子さまもお喜び、美智子さまも楽しそうなお姿であった。

ガンジーで有名なインドの旅もご夫妻にとっては思い出の連続であろう。無抵抗主義で有名なガンジーのお墓にも参拝されることだろう。われら子供のころからガンジーの顔には印象が深い。大統領プラサド、首相ネールもよく訪日し、わが国の大歓迎を受けている。デリーのパーラム空港から宮殿に向かわれる皇太子さまご夫妻の姿が一つの絵であった。

最後のネパールは世界の屋根ヒマラヤをひかえ、日本からの登山グループがいつも目標となっている国である。その首都カトマンズでは皇太子ご夫妻の盛大な歓迎が展開されることももちろんのことである。皇太子さまご夫妻はそのヒマラヤ上空を三回機にわたって遊覧されるというスケジュールをお楽しみにしていらっしゃることだろう。そのヒマラヤの秘境から、国民的な取材されたフィルムが日本に届いて、コタツの中で眺めることが出来る。

いずれにしても皇太子さまご夫妻のご無事なお帰り遊ばされることを祈つてやまない。

操業開始された

常磐市のし尿処理場

常磐市ではことしの六月から工費五千二百九十四万七千円を投じて同市藤原地内にあるし尿処理場の増設工事を行ってきたが、十一月末完成してこのほどいで竣工されたものだが、当日の処理能力は二十二・六キロリットルであった。

ところが消化された放流水が近くの水田に流され、アンモニアなどが含まれて農家から苦情がきたり、人口の増加で処理できなくなった。今度の増設完成で一日三十九・七リットルが処理されるので市内の汚物処理がよくなるものと期待されている。

新年名刺交換会

平市役所市長公室では三十六年一月一日午前十時から公会堂北館で開く新年名刺交換会の参加受付を行っている。参加者は百八十円を添えて二十日まで同室か商工課に申し込むこと。

8件事件判決

平日に

平事件の判決公判はいよいよ八日最高裁で開かれるが、被告団は四日内郷市公会堂で会合を開き、八日の最高裁第一小法廷での判決公判には地元から約二十人の被告を出廷させることを決めた。一行は八日朝六時十七分、平発の上り電車「ときわ」で上京、出廷するが、八日は総評関係者が多数最高裁に集合するといわれているので、判決後は最高裁前で判決報告集会を開くことになっている。

鈴木光夫被告の話＝今度の公判は騒乱罪が摘要されるかどうかについても新生活運動が推進されているが私としては有罪は考えていない。公判も十一年半という長期になったが、今後も判決いかんでは二審控もとしをのぞんでたゝかっていくつもりですすでに被害側にとっても社会的地位についている人もいるので無罪をのぞんでいる。

無罪を信じてる

被告団出廷を申合わす

平市事務組合議会は五日午後一時から公会堂で臨時会を開き、八日の最高裁第一小法廷での判決公判には地元から約二十人の被告を出廷させることを決めた。一行は八日朝六時十七分、平発の上り電車「ときわ」で上京、出廷するが、八日は総評関係者が多数最高裁に集合するといわれているので、判決後は最高裁前で判決報告集会を開くことになっている。

鈴木光夫被告の話＝今度の公判は騒乱罪が摘要されるかどうかについても新生活運動が推進されているが私としては有罪は考えていない。公判も十一年半という長期になったが、今後も判決いかんでは二審控もとしをのぞんでたゝかっていくつもりですすでに被害側にとっても社会的地位についている人もいるので無罪をのぞんでいる。

衝突二人が重軽傷

小型トラック停車中のダンプカー

六日午前零時十分ごろ内郷白町上仁井田字松葉地内の新国道で小型トラック＝運転手、窪田二男さん(二二)＝原町市南新田字西原五五＝は助手台に同市南新田字西原一三、高橋稔彦さん(三)を乗せ、平から原町に帰る途中、国地内の新国道舗装のため、左側に駐車していた建設省のサブグレーダー（整地用機械）に運転を誤り衝突、このため井田字松葉地内の新国道で小型トラック＝運転手、窪田二男さん(二二)＝原町市南新田字西原五五＝は助手台に同市南新田字西原一三、高橋稔彦さん(三)を乗せ、平から原町に帰る途中、国地内の新国道舗装のため、左側に駐車していた建設省のサブグレーダー（整地用機械）に運転を誤り衝突、このため二男さんは左足大たい部骨折で全治六カ月の国傷を負い内郷市労災病院に収容されたが生命危篤。原因は運転者の不注意とみられ平署で調べている。

お正月は一本で

平市各戸に協力呼びかけ

平市事務組合議会は五日午後一時から公会堂で臨時会を開き、八日の最高裁第一小法廷での判決公判には地元から約二十人の被告を出廷させることを決めた。一行は八日朝六時十七分、平発の上り電車「ときわ」で上京、出廷するが、八日は総評関係者が多数最高裁に集合するといわれているので、判決後は最高裁前で判決報告集会を開くことになっている。

鈴木光夫被告の話＝今度の公判は騒乱罪が摘要されるかどうかについても新生活運動が推進されているが私としては有罪は考えていない。公判も十一年半という長期になったが、今後も判決いかんでは二審控もとしをのぞんでたゝかっていくつもりですすでに被害側にとっても社会的地位についている人もいるので無罪をのぞんでいる。

内郷分団で秋季検閲

常磐炭礦私設消防団内郷分団（分団長谷川信一氏、団員百五十五人）では一日午後一時半から金坂千田を宿舎に

菊田さん寄付

平市小太郎町菊田勝ん寄付　已ぎんは二個リヤ袋の遺志で平市社会福祉協議会に

年賀はがき早くも売切

内郷郵便局

内郷郵便局で取扱った年賀ハガキ十五万二千六百枚がはやくも売り切れた。ことしの割当枚数は五四万八百枚と昨年より二万枚多くなったが、十一月末に売り切れたのは二十四万所でも残っていることではかずかである。なお同局では十日から受付けるのでなや自に出すよう願んでいる。

内郷で教養講座開く

内郷市公民館第一分館（分館長馬目悦雄）では十三日午後一時から御城小学校講堂に田村内郷婦長、山田郵務長を講師に招いて教養講座を開く。講題は「刃物を持たせない遊戯について」「内郷市内の青少年犯罪の実態」＝田村婦長＝「家庭での親の注意」「社会教育としてどうすればよいか」＝山田郵務長

勿来市で立木公売

勿来市役所で立木の公売をする。公売する樹木の種類は、すぎ六千四百二十七石、ひのき八百四十一石、まつ十五石、ひやき二十五石、くり三百二石、さくら二十二石、ならも七石、ぎつ五百十一石で所在地は田人村大字荷路夫字下石四ノ一。

開札は十六日午後二時勿来市役所総務課で入札方法は郵便入札。入札は十五日午後一時まで勿来市役所に到着したものに限る。

また現地案内は八、九の両日午前九時勿来市役所に集合する。

ズボン盗む

平署は五日夕方、勿来市出来本抗元小坂鉱婦人矢、久野進宏を窃盗の現行犯で逮捕した。久野は同日午後五時十分ごろ平市一丁目ノ木洋服店店主林敏美さん(39)方で店番中の妻喜久江さんとに対して〝ダブルオーバーをシングルに直すのにいくらかかる〟と問うので主人が隣家に行っていたため呼びに行った際に同店北側に掛けておいた同人物ズボン一本（時価三千五百円相当）を盗み逃げたので、林さんに追跡され同市二丁目地内の道路で捕えられ平署に突き出されたもの。

呉羽化成で優良者表彰

勿来市の呉羽化学呉羽化成工場ではこのほど次の優良従業員＝職場を表彰した。

▼優良従業員＝根本欣二（総務課）中村豊（総務課）志賀忠治（製造課）菊地留五郎（同）阿部正（同）鈴木吉重（工務課）高橋忠郎（同）佐藤良子（同）馬上朗（製造課）大山真（同）渡辺一郎（同）▼優良職場＝製造課＝びん課DDT係、同研究課工務室クレファン係▼無事故健康者＝安斉辰雄さん二百九十人。

商品取引の夕好評を博す

四日午後平商工会議所において東京穀物商品取引所カネツ商会株式会社営業所主催記念のひらかれた〝商品取引のタ〟と題した商品取引の講演は関係者一般の商品取引に対する関心が高まりつつある折柄、数百名の参加が熱心に聞き入り、また会場が盛況で民映画が上映されるなど一層商品取引に対する意欲を燃していた最後に懇談を祝してパーティーをひらき盛況裡に幕を閉じた。

消火の困難な油脂

平できのう消火演習

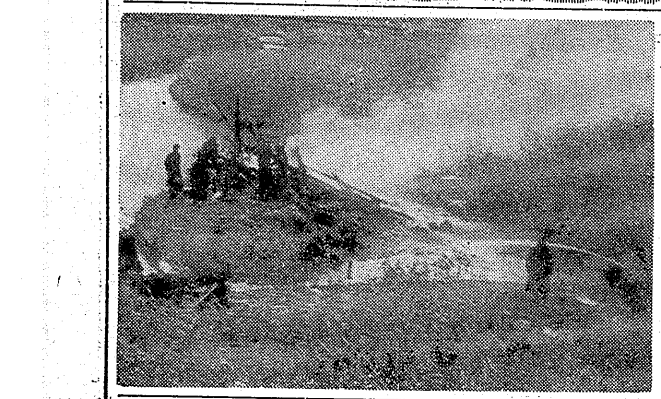

平署と平消防署では火災の場合、一一九番、一一〇番の両電話が一般署から〝火事はどこですか〟と問い合わせが殺到するため、報道関係との連絡が中断され、ラジオ放送が遅れている。これでは緊急後一時半ごろ小屋に火をつけたが、油脂のため高さ五十米に燃え上り約二十分間ものすごい威力で燃え、一せいに放水を開始したが、約十五分後に完全に消し止めた。ただ油脂のため消火に当った消防員らは〝消すのに困難だつた〟とぼやいていたが一時は危ぶまれた消火演習を無事に終了した。

（写真は新川の河原での消火演習）

常磐労組ストを中止

退職当、臨肺、築炉工設備補償三団産闘団をめぐつて常磐炭礦労組では去る六日午前六時の一番方から全山一斉に四十六時間ストに突入の予定であったが、中央交渉の結果、五日午後三時丁解点に迫したためストを中止した。

火災はラジオで知ろう

磐城署で協力者表彰

磐城署ではこのほど防犯、交通事故防止、犯罪検挙功労者として次の六氏に感謝状を贈つた。

小野信一（小名浜製鋼造総務部長）白土正行（小名浜工機工場長）鷲あ次（日本化繊事務部長）深田盛光（新日本化学事務部長）

酔ってガラス割る

六日午前零時五分ごろ磐城市中之作泥酔した四倉町の漁夫にいわれ次のごとき暴行を加えたため、その腹いせに同家の向側の窓ガラス一枚をウイスキー角瓶で殴りつけ破損させ平鉄道公安室に突き出され損害賠償を取られた。

番エニュース

○…平市銀座通り祝のスガタではこの度店舗改装成り、華々しく開店した。

○…平市田町高久医院向いの餅魚の魚一では店舗を改装し近日中にかい店する。

洋酒とコーヒー
45チェンバー
かぶ
二・公会堂通り
TEL 5762

ヨシダカバン
平市駅前

東芝　東芝電気こたつ（やぐら付）
¥3、100より
日本で初めて東芝が発明した便利なこたつです、こことしは全機型にシーズ線を採用。これも日本で始めての装置です。安全度と暖かさがまた向上しました。朴（ホウ）の木を使ったクルイのない骨組、ガン丈な構造は、ことしも人気のマトです。
東芝ストア　フルヤマ　平市2丁目　小名浜宮下

もうすぐクリスマス
クリスマス用装飾
クリスマスパーテー用品
クリスマス菓子容器
デラックスモール
種々豊富取揃いました
モミの木装飾はお早目に……
プレゼントに
新型電気玩具
23・24日プレゼント用品お買上げのお客様に菓子入クツの景品進呈
森下玩具店
平市一丁目　電2602

20年ぶりの天保銭のパン

この度び「一丁目のさかい食料品店」で二十年振りに「天保銭のパン」が皆様にお目見得することになりました。

何分長い間の御無沙汰でお忘れの方も多いことゝは存じますが「天保銭のオヂサン」が若返って、再び皆様のお仲間に入れて頂きます、何卒御ひいきにお願い致します。

アンコのうまい　アンパン
動物の形の　オトギパン
その他昔なつかしい　天保銭のパン

が充分に用意してあります。

十二月七日には是非御近所の皆さんお誘い合せの上、「一丁目のさかい食料品店」へお出で下さい。

天保銭のオヂサン
敬白

平市の皆さんへ

ことしの贈答品の花形は？
藤越
平市
食器やカーテン、じゅうたんなどの室内装飾品、それに既成服など一口に家庭用品と呼ばれるものにワツと人気が集まっています。
石油ストーブ　四千円―八千円
食器セット　一〇〇円―二、〇〇〇円
三重織りじゅうたん一畳当り　五百円
菊花織りじゅうたん〃　一千円
カーテン地一メートル百円―四、〇〇円
以今無料お仕立て中
（二階雑貨売場）
パートタイマー、男女店員募集中

●定評ある
生そばと
中華和洋食
酒喜庵
食堂部
遠近問わず自家用車配達
もり、かけ　三〇円
ざる、中華そば　五〇円
女店員募集
TEL 4431 4432

公売公告
昭和35年12月15日午後1時開始即売
勿来市役所総務課
一、入札月日
二、入札場所
三、入札物件
①土地＝勿来市植田町字新所下六三番ノ一、宅地二三・六九坪、同所六四番ノ一、五七番ノ一、宅地四九・〇六坪
②建物＝木造瓦葺二階建、建坪一〇七坪、土地、建物別に入札します。
四、入札方法
昭和35年12月6日
勿来市役所

クリスマス会員券を
◇お早めにどうぞ◇
（二三・二四・二五日四）　センボン　電二〇二

タイヤをキロで買って下さい!!
故障が少なく走行キロ数が一番多い
オーツタイヤ
オーツタイヤ・ブジクラタイヤ
グッドイヤータイヤ
福島県総代理店
日新ゴム商会
平市五丁目十一番地　電二九八

コタツに人気が出る季節！
お料理の人気者は……
誰が何と言っても……それは鍋ものです……簡単続です
寒さの楽しさには絶対です
味自慢　鍋もの各種　百二〇円
ホルモンの王者　牛若　百二〇円
義経焼　弁慶　百二〇円
募集・女店員十名・コック見習十名
明るい純喫茶　中央……
さかえ
TEL4644

光台院殿様の際は御多忙中の処遠路態々御会葬下され且つ御丁重なる御香料を賜り感に有難く厚く御礼申し上げます。
早速拝趨の上御礼申し上ぐべきが本意なれど略儀乍ら紙上を以つて御礼申し上げます。
平市小太郎町（菊田板金塗装店）
喪主　菊田勝己
昭和三十五年十二月六日
外　菊田浩平　菊田保幸　飯塚一幸　緑岡幸

謹真院　皆別式の際は御多忙中にも拘わりませず遠路態々御会葬下され霊前に懇ろな御香典を賜わり御芳情の程誠に有難く厚く御礼申し上げます
早速拝趨致すべきでございますが略儀乍ら紙上を以つて御礼申し上げます
昭和三十五年十二月六日
平市南町七十五番地
喪主　草野トキ
親戚総代　阿部政右衛門
友人総代　木佐草田中村川野守武悟朗江夫郎子門

（第三種郵便物認可）定価一カ月100円・一部5円

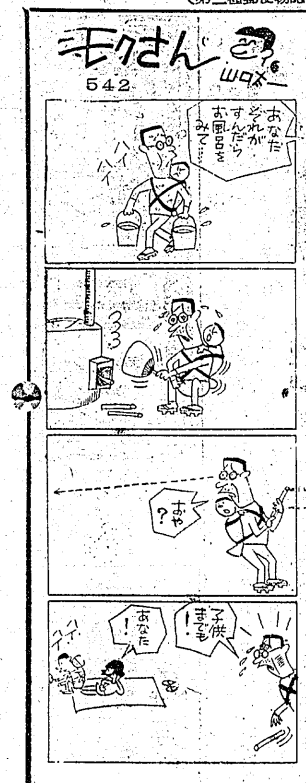

NHK第1【今晩の】ラジオ福島

6.05	劇「ほえろアンデス」
30	1丁目1番地
7.15	ニュースハイライト
30	話の泉
8.00	あつばれ三人組
30	民謡をたずねて
9.10	ニュース解説
25	芸能ホール
10.10	ドル防街のもたらすもの
30	時曲（シヨーソン）
11.10	小説とモデル
30	思い出す人々

【明朝】

5.05	村のアンテナ
40	農事相談
6.15	村の広場
40	表と裏
7.15	県民の時間
45	朝の訪問
8.05	名曲をたずねて
30	劇「夫婦天気図」
9.05	主婦日記
35	北欧風の前菜

6.00	あばれ剣法
30	フクちやん
7.10	録音ニュース
30	そのうそホント
8.00	演芸名人クラブ
30	歌のベストテン
9.00	虹の国盛
30	歌から歌へ
10.05	連続浪曲
30	ジユークボツクス
11.05	放送劇「女侠一代」
50	お休みの前に

6.00	今日も元気で
30	農家の皆さんへ
6.10	ピアノでお早よう
55	歌謡学校コーラス
7.10	モーニングエコー
45	歌のない歌謡曲
8.05	お早よう皆さん
55	歌のアルバム
9.00	おはようダークダツクス
30	ママの日記

NHK【今晩】テレビ

6.00	はてな劇場
30	スポーツハイライト
7.15	バス通り裏
30	ジエスチヤ
8.00	歌は生きている
30	お笑い三人組
9.00	事件記者
30	中近東を行く

江戸の朝風

悪を切る千恵蔵の豪剣

映画 東映 次週上映

☆物語☆

江戸は浅草、蔵にずつしりと金を持つたこう快な浪人、仔細あり気な様子が遊び人仙太の目をひいた。

この浪人の名前は黒胡太郎。数ケ月前の異常な思い出に運命を委ねようとしている。数カ月前、太郎は許婚親安に見送られ船出したのだつたが、親安を狙う内藤藤吉の罠に落されたのだ。運よく南へ流れ着いた無人島に流れついたが、それぞれ最後の頼みを太郎に託していつた。その一人正之進は、小田原藩士の娘で、二世を誓つた八重に自身を諦らめるように告げ、助左衛門は、江戸剛形河岸で捨てた子、国太郎を探してくれと頼み文次郎は妹のお弓を気にかけて死んでいつた

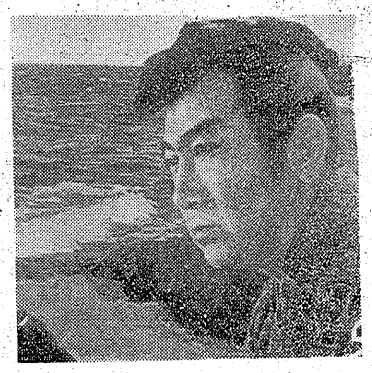

運よく通り掛つた船に助けられた太郎は島で見つけた財宝を抱いていた。三人の仲間の遺髪と、悩いの内藤藤吉を求める太郎は、仙太の紹介で女占い師白蘭と会う。白蘭の占いにより、勇気を得た太郎は御用聞きの吉兵衛を訪れ、お弓の事を訊ねたが、この男こそ文治郎の仇みの男だつた。文次郎に協力の労名を賜せ、妹お弓を助けた張本人。

吉兵衛は仙太郎をそらされたばこ一学という御用人だという。太郎一行は遠州浜の御客に狙われるが、太郎にしばしば勝負を挑んでいた不思議な浪人五十嵐誠に助けられる。

川越の宿で、中津川宗介にばつたり出会つた太郎は、宗介が前略を作つていることを知つた。

密書を渡した太郎は、郡上藩の内情を訊ねる。

当主徳盛守が国入りした後、江戸屋敷では側室の子を擁立しようとの陰謀が企まれ、首謀者は土橋大吉兵衛だという。太郎一行は郡上藩の刺客に狙われるが、太郎にしばしば勝負を挑んでいた不思議な浪人五十嵐誠に助けられる。

太郎は吉兵衛を捕え、番屋に駆き込んだ。

ついで小田原へ、正之進の許婚八重を探しに出発した太郎は、品川はずれで美濃郡上藩士吉村三平が悪漢に襲われている所へ行き合せ、涌路という女にと、密書を手渡さ

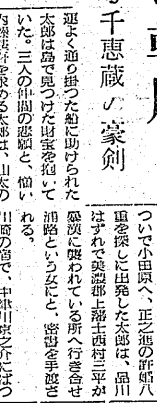

きゃすと

黒胡太郎……片岡千恵蔵
白蘭（春日）……春山　宝子
中津川宗介……沢村さち升

（甲　乙）

●世界館　六日迄　電話○番
（甲乙）わんぱく会子
忠臣蔵行状記

●ひかり館　十二日迄　電話○番
（甲乙）けだものの街
大岡政談

●銀座　桑館　十日迄　電話○番
（甲乙）黄昏に帰れ
連邦警察

●東映劇場　六日迄　電話○番
（甲乙）黄金の掟
血染の肌着

●常磐日活　六日迄　電話○番
（甲乙）白い旗
大岡政談

●民　劇　六日迄　電話○番
（甲乙）強盗のこどもたち
地の果に生きるもの

●平　日活　六日迄　電話○番
（甲乙）情熱の花
餌びた鎖

●平　館　六日迄　電話○番
（甲乙）大いなる愛の彼方に
青春残酷物語

●平新東宝　六日迄　電話○番
（甲乙）○○の女狼群
怒りする目卵

（常磐座）

●常磐座　六日迄
最後の日本兵
遥かなる母の顔
海底の挑戦者

●常磐日活　六日迄
照葉狂乱
ノンタンダウン
俺は流れ狙

●三国座　六日迄
おとうと
大岡裁判
犯行現場

●湯本座　六日迄
暗闇祭し
ビスマルク号を撃沈せよ
海賊黒龍

（勿来市）

●中央館　六日迄
海の闇に断ける
恋なんてよせよ
暴れん坊大将

●植田館　六日迄
ぼくらうきたん
通り魔
不敵な野郎

立木公売公告

一、入札方法
①郵便入札とします。
②入札書は十二月十五日までに勿来市役所に到着したものに限ります。

二、入札及び開札の場所　勿来市役所総務課

三、売払物件の所在地　福島県石城郡田人村大字荷路夫字下石四ノ一
ひの き八四一石　ま つ一五石
く り三〇三石　さくら二三石
なら　七石　ざ つ五一石

四、開札日時　昭和35年12月16日　午後2時

五、現地案内　12月8、9日の二回とします。いずれも午前九時勿来市役所へ集合して下さい。

六、その他詳細は勿来市役所総務課管財係に問合せ下さい。

昭和三十五年十二月六日

福島県勿来市役所

求人案内

平職安管内
12月6日現在

▼男子　▼配管、塗装、左官（勿来市）二〇一三〇経一年〃一五年迄一〇、〇〇〇以上▼指員（内郷市）二五一五〇経一年〃一〇、〇〇〇一二、〇〇〇▼製罐工二（ク）年令不問〃三〇〇一四〇〇▼製材機絶労働者六（好間村）一八一四〇〇▼旋盤工二（平市）年令不問経一年〃一多数（平市）年令不問経一年〃一〇、〇〇〇一七、〇〇〇▼焼師（宿舎係）一〇（東京都）一八一年令ふ問〃一〇、〇〇〇以上▼製網工多数（神奈川県）一八一二八▼鋳物工二（ク）二〇一三経三年〃三五〇一五〇〇▼ラジオ・テレビ修理工（ク）年令不問、経一〇▼機械・塗装・メツキ多数（二年〃二、〇〇〇▼電工五（ク）一八一三五〃七、五〇〇一五〇〇▼ボイラー工（ク）一八一四五経一年以上〃四〇、〇〇〇▼製罐工五〇（東京都）一八一三〇経三年以上〃一八、〇〇〇▼ブラウン管調整工四〇（ク）一八一三年令ふ問〃九、〇〇〇▼化学処理工一〇（神奈川県）一八一二八年令ふ問〃二〇〇〇一五、〇〇〇▼ボイラー・タンク見習・従業員一〇、〇〇〇以上▼ポリエチレン加工多数（神奈川県）一八一二八〃二、〇〇〇一五、〇〇〇。

▼女子　▼事務員多数（平、内郷市）一六一三通五、〇〇〇以上▼皆員多数（平市）一六一二〃四、五〇〇以上　▼雑役二（ク）二〇一三五〃二〇〇一四〇〇▼レジスター・ウエイトレス・雑役二（東京都）一八一住一〇、〇〇〇一五一二〇〇以上▼ゴム成型工五（福島県）一六一二〇〇▼バス車掌（茨城県）一八一二〇〇▼食品加工五〇〇（神奈川県）一八一二〇〇▼機械工一〇〇（東京都）一六一五〇〇▼二六〇

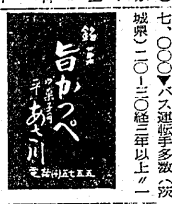

12月10日開店

◆お買物はもうしばらくお待ち下さいませ
詳細は9日朝のチラシをご期待下さい

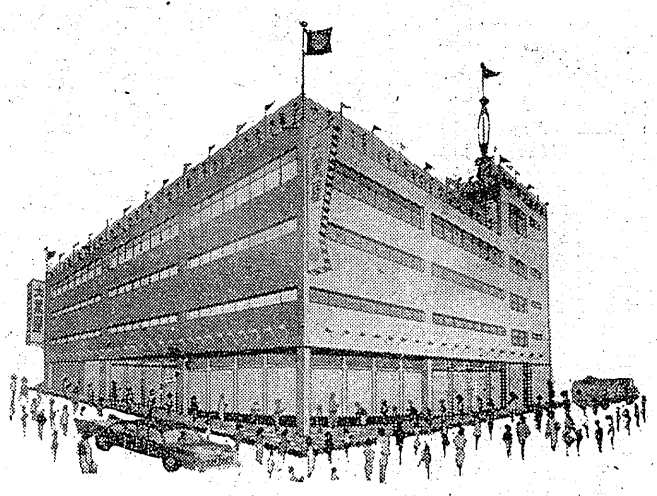

楽しいアナタの衣料百貨店

皆様の利益を護る店

大黒屋　電（代）2.191～4

感謝

・ながらくお待たせいたしました。お蔭様で大黒屋ビルも十二月十日開店の運びとなりました。
・この日を迎えまして、大黒屋をご支持下さる全お客様のご高恩に只感謝あるのみでございます。
・このご高恩にお報いするため、常磐地区の、楽しい皆様の衣料百貨店としての使命遂行に毎日の努力を積み重ねて行く考えでございます。
・今後一段の御鞭撻御叱声の程お願い申し上げます。

社長　馬月勝次郎
全従業員一同

平本店のお知らせ

大黒屋ビル開店準備のため平本店は
6日より休ませていただきます。

映画は大映

原作　邦枝完二
監督　木村恵吾
京マチ子　船越英二
水川八重子　嵯峨善兵
谷崎　敬　三井弘次
お傳地獄
三田村元・大瀬康一主演
7日封切　世界館

7日封切　平日活

7日封切　東映

平館

一家団らんに
体力増強に
銘酒

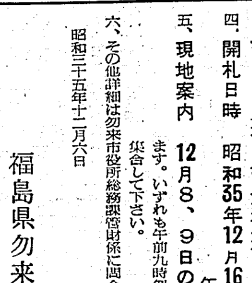

製造元・合資会社　松吉屋酒造店
平市平窪　TEL2210