常磐毎日
発行所
平市田町75番地
常磐毎日新聞社
電(代表)2104
2105番

会津銘酒
金の井
山中八次郎吟醸
会津若松市新横町

太平洋ラインの開発

県も現地調査に乗り出す

常磐地区観光連盟では太平洋ラインの早期実現をはかるためこの開発に対し「常磐開発の基礎をなすものである」と重視、まず海岸ラインの開発に乗り出すことになり、二十四、五日ごろ県から技術員が来平して現地調査などを実施することになった。

このラインについては去る十五日、地元選出代表が出県、堀部副知事はじめ県議会、関係部長などに早期実現方を陳情するとともに調査書を提出した際、常磐地区を開発するためにも太平洋ラインの設定は必要だとその重要性が認められた。これにともなって県ではまず道路の完備している海岸ラインの開発に乗り出すことになり、技術員を二十四、五日両派遣させ現地調査をすることになったもの。

計画は二つからなり、海岸ラインは茨城県磯原を起点として勿来―小名浜―塩屋崎灯台―久之浜までの海岸線に沿った延長五十三キロ、この間には勿来、小名浜、四倉、豊間などの海水浴場や天然記念物のウが生そくしている照島、東北一の貿易港小名浜などがある。

山居ラインは久之浜を起点として三森渓谷から川前村に入り、宇根尻を通って三和村の根古屋、芝山、大岡、さらに遊野町、茨城県の水沼から磯原に抜ける延長四十五キロで、高山植物、渓谷などがあって四季を通じて眺望絶佳とされているが総工費は五十億円にのぼるという大規模な事業でもある。

県当局、県議会などの関係当局に調査書などを提出、運動を展

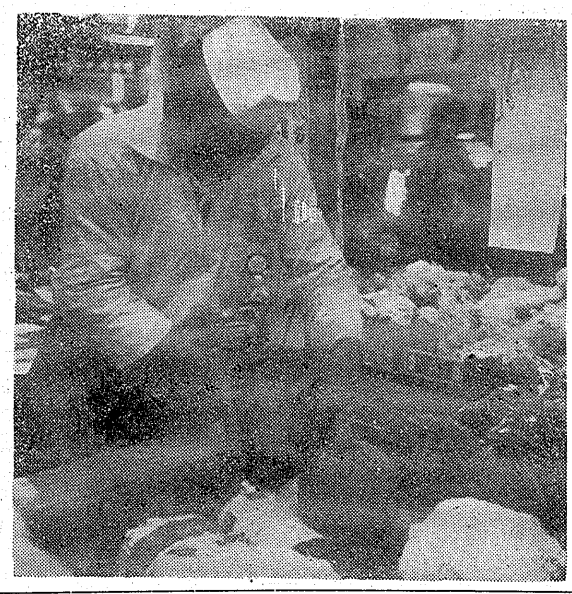

きょう冬至

きょう二十二日は冬至である。冬至とは二十四気の一つで暦では毎年十二月二十二、三日ごろに当り、太陽が全年中に遠ざかる時で、北半球では夜が最も長く昼が最も短いときで南半球はこれと反対になる。除暦では十一月末に当り、

一年中昼間の時間が一番短いことから古来この日から陰にかえるとして一陽来復という節日として祝った。

石城地方では昔からにカボチャやコンニャクを食べることになっているが、冬至カボチャといってあずきとまぜてたべるところもある。二十二日午前零時三十分ごろ平市神谷地内の新国道で平市中神谷字西脇一四八夫鈴木宗人さん(25)=は酒に酔って自転車で帰宅途中、後から自動車に追突され国部打撲で平市竹林病院に収容された。同署では運転者を調査している。

自動車にはねとばされた加害者は判明出来ず、現場には「ガラスの破片が残っている(口の中だけがケガ)❸現場に果物ナイフ(刃渡り四・五センチ)が広がたまま落ちてある❹自動車のスリップの痕がない❺衣類がほとんど泥に汚れていない❻衣類の❶倒れた場所が車道に血(ツバ混り)

国民のルールを守ろう

勿来署 新道交法の現地指導

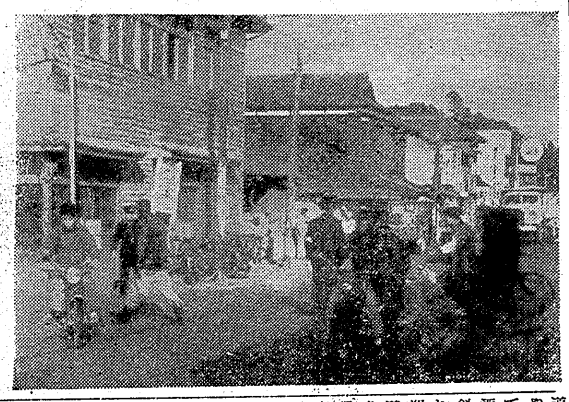

二十日から実施された新道路交通法によって勿来署は同日午後二時から市内の六カ所で新しい道路交通法による街頭指導を行った。この指導内容は歩行者はいつも歩道を歩き、歩道のない道路においては右側端を歩き、横断歩道外は横断しないように努める。また横断歩道でこどもも通学団の所は大人や、運転者は特に運転を安全にしてやらなければならない。また酒によってふらついたり、道路を斜めに歩いたりすることは禁じられた。

◎運転者は横断歩道または道路を横断するとき歩行者の通行を妨げてはならない。運転者の心得として歩道に近い左側を❶自転車、荷車❷バイク❸軽自動二輪❹道路の中央に寄ったところをトラック、ハイヤー、バス、三輪車という順で通行すること。

「交差点において右折りの場合はバイク二輪以上の車は小廻り、バイク二輪、軽車両の場合は大廻りに廻ること。

このようなことで第一日目は指導したが勿来署は三十一日まで午前七時三十分～八時三十分まで、午後三時三十分～四時三十分まで市内の各所において指導を行う。なおこの指導は小柳交通係長ほか三十人の外勤巡査。

（写真は新道交法による交通指導）

砂漠対策委を設置

四倉 砂乱取の防止を図る

四倉町議会は二十日の協議会で四倉町上仁井田地内の海岸一帯にある砂丘の保護を図るため「特別砂漠対策委員会」を設置、委員長に吉田甲、副委員長に鈴木豊三郎、委員に菊沢太郎、佐藤国之助、江口明、長谷川義雄ら六氏を選出した。

最近なり同町上仁井田地内の砂が乱取され、同町内の窯業界（セメント瓦、磐城セメント）に支障を来しているため同委員会で今後の砂採取問題について方針を決めることになったもの。

息子殺しに猶予刑

平市上片寄字腰窪一六無職大泉信愛こと信かかわる傷害致死事件の判決公判は二十一日午前十時から地裁平支部で開かれ裁判長から懲役二年、執行猶予二年（求刑二年）を言渡された。

信愛は昨死した長男の遺族扶助料を受けて生活し、六男の徳蔓さん含め一男二女とその婿、わか子ちゃんなどと同居していたが、徳蔓さんが酒ぐせが悪く、妻ヒデさんとは夫の徳蔓さんにあいそうをつかし去る二十二年九月ごろ妻のわか子ちゃんを残して家出してしまった。以来徳蔓さんは飲酒の上、隣家の者とけんかするなど行状が悪化し近所から憎まれ嫌われていたが信愛は実子のことでもあり日頃の発行を慎んでいたが、たまたま去る十一月十三日午後五時ごろ酒によって帰宅するや、やにわにわか子ちゃんを殴りつけ次いで囲炉裏で飲事中の信愛を殴り、その上手を掴みゴム草履で左顔面を殴られ、何時のことかまんじゅうしていたが、炉から燃えている薪を手にして父親の信愛の顔面に突きかかったので、これを憤慨してかたわらにあった薪で徳蔓さんを殺したもの。

判決にあたって裁判長から被害者が先に乱暴をしかけており、また被害は重傷者で十分に反省している点から情状を酌量したもの。

大谷石上井平市 懲二〇六人

放火男に懲役一年

常磐市西郷字金山一〇日池田晴蔵（三）に係る放火、窃盗など事件の判決公判は二十一日午前十時から地裁平支部で開き、裁判長から懲役二年（求刑二年六月）を言渡された。

池田は九月十四日午後十時ごろ磐城市大原字小鷹四地内の路上で駐車中の同市泉辰雄さん所有の第二種原動機付自転車を勝手に乗り回そうとしたが、乗れないため腹を立て同車の混合燃料にマッチで火をつけ服かけを焼いたほか、去る四月二十二日常磐市湯本字三函一八一高木チヨさん方店舗前で中古自転車一台（時価八千円相当）とほか一台の中古自転車三千円相当を盗んだもの。

大宇宙基地

ソ連が誇る宇宙映画

地上数千キロの高さに建設されるという巨大な宇宙ステーションやすばらしいロケットの設計図であった。

研究所で数日を過ごすうち、トロヤンはすっかり宇宙飛行のとりこになり、やがて静かに汗をふって、この物語の筋書を追うて行くのである。

あわただしい宇宙飛行機の風景地上とステーションの間を往復する巨大な輸送ロケットが、天空にらんで立っている。混雑する自動車やの渦。そのなかには歳分年をとうたが、コルネフやアンドレイ、それから宇宙パイロットのソーモフ、女医レーナ、カメラマンのサンヨ、小惑星を研究している女子大生のオリガなどの姿が混っている。

彼らは、みんなそれぞれの目的をもって、宇宙ステーション「友情」号の姿が見えてくる。

巨大な噴と、いくつかの爪、それに球と円筒とを寄せ集めたような神秘な宇宙機物。これこそ作家トロヤンの憩想されたステーションの設計図が、いまや事実となって空間に浮んでいるものだった。

当然のことながら、コルネフら地球からのお客さんは宇宙ステーションの設長デムチエンコらの大歓迎を受ける。

「うらやましい限りだぞ……」とデムチエンコはいう。

コルネフとソーモフの二人は、このステーションから、宇宙ロケット「祖国一号」に乗って、世界最初の火星探検へ出発することになっていたからだ。もろん地球ではごく一部の人をのぞいて、だれ一人、このことを知らなかった。

「センセーション」は実行してから人なら、そこまで落ち入ってしまうと、自殺をはかったり、あるいは盗みを働いたりするものです。彼はなんとかしてその生活から抜け出そうとしました。そして彼はとうとうりつはな、まじめな仕事を見つけるのですそれは、印刷所の活字拾いでした。

この物語は、作者の都合で未完成ですが、その後、彼は立派に成長していったに違いありません。それこそ、さまざまな不幸の連続でしたが、彼は屈せずいしばって前進し続けたのです今の世にあっても、こんな努力をしている人が数多い事と思います。そしてそんなんには少しでも力になってやりたいものです。

一心になって真面目を見、こつこつと歩み続ける若い人につらいことをされても、それによって自分をみがく若い人、その若い人によって私は人間一人一人の尊さを、強く心に焼きつけられたのです。これで私の感想発表を終ります。

校内読書感想発表会入選作

「路傍の石」を読んで

上遠野中　石森　マサ子

取り変えてみたら、いったいどんな結果が起るだろう。おそらく私なんか、一回目の感じも負けてしまうだろう。しかし、吾一少年の如くが私のように平凡だったなら、私が両親する程の彼ではなかったかも知れません。吾一はそんな人なのです。生きる為。そうです、生きる為に彼はどんなに苦労した事でしょう。恥かしめを受けた事でしょう。それがどんなにいやであっても、彼はそうまでもしなければ生きていけないのでしょう。そして悲しみを。勉強をするのもいろいろな苦労を生きる為にならば、人間はなんの為に生きているのでしょう。私はいつまでも、死のうなどと云うきはかな、自分かつてな考えは起さまいと思いました。しかし、こんなやさしそうな関係が私にはわからないにも、だたりが大きすぎるでしょう。この私と吾一との立場を比較しようにも、だたりが大きすぎるでしょう。この私と吾一との立場をどこまでも自分のやり出した事はやり通し、それについて責任を持つ人。こういう人がの日本には少ないのではないでしょうか。現に私もそれを好んでいて実行できないのです。吾一の境遇と比べて、私の生活は、本当にあきたらぬ程、平和であり平凡です。第一、私は吾一が受けたような苦しみに一度だって会った事もありません。世にしかられたからというては、すねて口もきかなかったり、ほしい物が買えないからといってはふくをいう。

こんな私と吾一とを比較しようにも、だたりが大きすぎるでしょう。この私と吾一との立場を

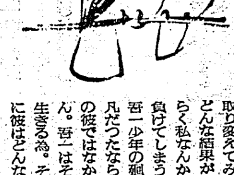

カメラは田中

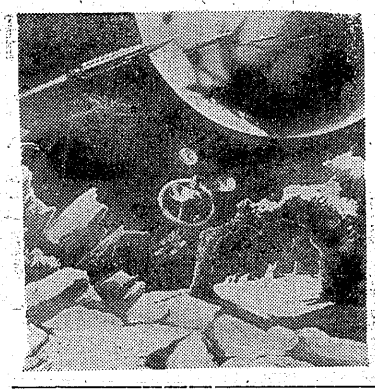

☆物語☆

聚楽館 27日ヨリ

作家トロヤンは、ある日、ロケット研究所を訪れる。そして宇宙科学者のコルネフや技師アンドレイなどに会い、いろいろな話を聞く。なかでも彼を驚きつけたのは

10カ月払い
スーパーカブ号
タイヨー輸業
平市五丁目電5548

洋酒とコーヒー
45チェンバー
かぶ
公会堂通り
TEL 5762

皆様の
常盤屋時計店
平・TEL2339

電気アイロンとスタンド
三幸デパート
平市三丁目電四三一

難病克服の御相談には是非一度
佐々治療所
平市鹿島町（電八〇五一）

割烹
開花
四時 電四五六八

クリスマス
プレゼント用品
各種豊富取揃え
毛糸
ハシモトヤ糸店
平市銀座 TEL4315・4316

迅速丁寧
サービス第一の
森クリーニング店
平市新川町電四九五八

ジェット式給湯器
東海熱工業所
平市六丁目一電五一七八

七つの特徴を持つ手軽に扱える重油バーナー

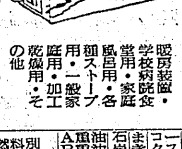

暖房機・学校病院・食堂・家庭用・風呂用・各種ストーブ・一般家庭用・加工乾燥用・その他

燃料別	A重油	B重油	灯油	石炭	まき	コークス	ガス	電気
1万カロリー正味単位	15円	11円	28円	36円		38円	46円	64円

急募 男・女店員若干名

新装開店
中華料理
英華飯店
平市神田町通電話三四四〇番

タイヤをキロで買って下さい!!
故障が少なく走行キロ数が一番多い
◎オーツタイヤ
オーツタイヤ・ブラクラタイヤ・グッドイヤータイヤ福島県総代理店
日新ゴム商会
平市五丁目十一電二九八

土木建築請負 一般土木建築材
やまに工務店
岩井鉄雄
平市旧城跡三六 電(平)五、四五

不動産売買・仲介評価貸家斡旋
公認
平宅地建物取引所
平市子鍋小路踏切際 色川材木店内電三六一番

製造販売
御宮と神具
本橋屋
平市新川町 電3943

うなぎ・生寿司
●忘年会大小にかかわらずご相談に応じます
小名浜駅前
金時
電話(勿)3328～9

高級服地と紳士服
金福
紳士服専門店
平五丁目電5502

奥様今日のお料理は……
み・貝ことなお料理……
ど・どこで買うよりも
り・値も品質もよくて安いのは
や・やっぱり食品は「緑屋」で
特製お惣菜
コロッケ 一コ 八円
串カツ 一本 九円
魚フライ 一枚 十三円
メンチカツ 一枚 十三円
とんかつ 一枚 四十円から
☒併設交通待合室に通り抜けます
伊勢半 松坂屋
緑屋
支店 平市中央通り 電2794
本店 平市一丁目 電2539

ダンス・パーテー
クリスマス大舞踏会
当日 入場料 ¥300税込
ロマンチツクなムードを
充分に楽しめるデラツクスホール！
22日 23日 24日 25日
午後5時開場
2バンド モダンジヤズ タンゴ 演奏
キャバレー フラワー
平市田町 TEL2004・5832・5441

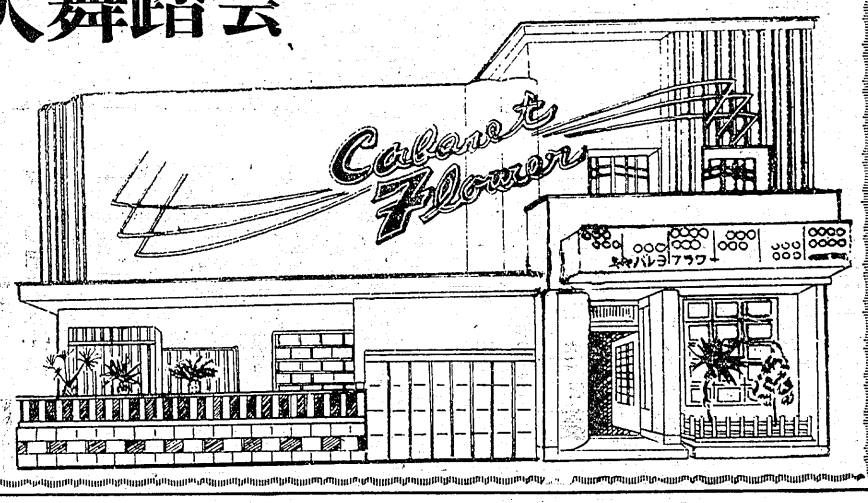

映画 中央

二十七日迄
血汐笛
二十七日迄
夜の肌 あゝ女難
二十七日迄
日活 二十七日迄
O番街の狼 明日を生きる男
二十七日迄
野獣の如き君なりき 哀しき悲しみも幾月 平新東宝 二十七日迄 不死身の男 砂絵呪縛
（勿来市）
中央館 二十七日迄
トップ屋を殺せ 知りすぎた女は殺す 英雄候補生 二十七日迄
自由ケ丘夫人 勝利と敗北

大 穴

二十七日迄
炎の城 野火を断る兄弟 殴り込み艦隊
二十七日迄
松旧ロマンス 二十三日迄 ビキニの裸女 逆転電撃作戦
二十七日迄
旧かつぺ あゝ川
二十七日迄
第二いわき 二つの顔 唄祭りロマンス道中 逆かなる母の顔
二十四日迄
常磐座 弱太郎珍聞 四十一時間の恐怖
二十七日迄
常磐日活 幌馬車は行く ガラスの中の女 密航Qライン
二十七日迄
三函座 母桜 ピノキオ 月の出の兵隊
二十七日迄
湯本座 地の涯に生きるもの 独立愚連隊西へ ダダツ宇宙生
（常磐市）
常磐座
二十四日迄
磐太郎珍聞 四十一時間の恐怖
二十七日迄
常磐日活 幌馬車は行く ガラスの中の女 密航Qライン
二十七日迄
三函座 母桜 ピノキオ 月の出の兵隊
二十七日迄
湯本座 地の涯に生きるもの 独立愚連隊西へ ダダツ宇宙生
（内郷市）
磐郷劇 二十四日迄
すべてが狂っている 英雄候補生 離愁