常磐毎日
発行所
平市田町九番地
常磐毎日新聞社
電(代表)2104番
2105番

会津銘酒
会津
山中八次郎吟醸
会津若松市新横町

小型、列車と衝突
無免許で二人が重軽傷負う

十五日朝、磐越東線小野―川前間の川前村大字山部字根岸地内の無人踏切で無免許運転の小型四輪車と上り五二一列車、平窟午前七時五十三分ごろ衝突、小型四輪車の運転手が左後側部親指で重傷、助手が頭部打撲などの重軽傷を負うという事故が発生した。原因は無免許の上一旦停止をおこたったものだが、磐東線の川前地区だけで十月以降すでに三回の踏切事故が発生しておりこんどで四度目の事故である。

（写真は大破した小型四輪車）

十月以降四度目
多い磐越東線の事故

同日午前七時七分ごろ川前村大字川前字根岸、磐城街道の無人踏切で好間村上好間中道一土建築、二宇野茂蔵(三四)が助手台に好間村北好間字有人坂一土二鈴木茂吉(三三)を乗せ無免許で車を運転、同地内にさしかかった際、一旦停止をおこたったため、折からばく進して来た上り五二一列車（機関士渡辺勝治さん(三二)郡山機関区―と衝突、車は一回転して約七メートル引きずられ大破した。

十メートルの地点の西側にトンネルがあり、県道はカーブになっておりいつも踏切を渡るときは見通しが悪くなく、この現場ではすでに四回の自動車事故を起している。なお小型車は現場からおよそ百メートルほどの工事場から左折所へ回す途中だった。

藤浪に社教功労賞

財団法人社会教育協会では社会教育功労者の表彰式を十六日挙行するが、平市三島町藤浪時雄氏が表彰されることになった。

藤浪氏は東芝機工学部機械科卒、勝浦電気工業所、平鉄工所社長、斉藤工業株式会社取締役をかねているが、反面平商校のP.T.A会長として校舎復興に尽力また六年間をこえる図書購入につとめるなど教育に大きな貢献をつづけてきた。

きょう十五日は新聞の〝七五三〟秋晴れに恵まれた各地の神社では着飾ったお子もたちが両親に手をひかれて参詣するなどして大賑わいをみせた。

（写真は着飾った子どもらで賑わう手綱倉神社）

おかあさんも晴れ姿
きょう七五三のお祝

社党に三分の一
浅沼未亡人平で語る

総選挙はいまだけなりで選挙戦がそろそろ来平している。社会党では三区の最激戦地に第二次選挙戦を送り込んでいるが、きょう十五日午前十時五分平駅着の下り急行「みやぎの」で故浅沼社会党書記長未亡人芳子さんが来平。平駅長室で記者会見ののち駅頭で「日本の国から言論の自由を称われないためにも社会党に三分の一の議席を与えてほしい」との演説をおこない、感銘を与えた。記者会見の要旨次のとおり。

故浅沼が党書記長となっての選挙に当るが、大衆の前で倒れ、なし得なかった事が多々あり心残りのことと思っている。このため選挙を守る三分の一のカベを社会党がどうしてもこわねばならない。民主政治とは話し合いの政治でなければならない。しかし大衆の前で暴漢に刺され殺されるような事態は真の民主々義とは云えない。日本の国から言論の自由を称うような事態と絶力は排除して排除せねばならず、このためにも三分の一の議席を取らねばならない。池田首相が浅沼の目前であの事件を目撃していながら、犯人の背後にあるものを一掴できないということは遺憾である。社会党に限り完璧をおくってほしい。

磐城で子豚のセリ市

磐城市の子豚セリ市は二十四日午前十時から小名浜農協前に百余頭が集り出される。

大矢平駅で捕る
急行列車内で盗み

平鉄道公安室では十五日午前七時ごろ仙台市木田六四、自称店員大矢良彦(三三)を窃盗現行犯で逮捕、身がらを平署に引渡した。

大矢は十四日午後九時三十分ごろ仙台発上野行急行「みやぎの」車内で、東京都荒川区尾久町六の一九一、尾久寮内、日本鉄道従事員接客係、高野淑子さんのバッグ（現金三百円入り）を盗んだもの。

国語教育の講習会
29日湯本二小で開く

常磐市国語研究会、石城地区国教研究会、内郷市国語研究会など主催の国語教育講習会は二十九日午後一時から湯本第二小学校で開催する。講師は東京教育大教授、全体の観点教育（東京教育大教授）、鈴木昌一（遠野）収入役＝永山政雄（川前）

平工でマラソン
平工校（笹田高明校長）の校内マラソンは十九日午前九時から鹿島神社折返し七キロのコースで行う。

科学時代講演会
平市の尼子会主催の第十八回文化講演会は二十三日午後二時から平市公会堂で開く。講師は学芸大学理学博士の武谷三男氏で演題は「科学時代」

果樹栽培の反省会
果樹栽培反省と施肥指導会を十六日午前十時から県園芸試験場、園芸協会指導部から係官を招いて開く。

こんにゃく研究会
県では県庁こんにゃく協会と協力して農家の栽培向上をはかるためこんにゃく加工技術研修会を二十五日午前十時から田人農協で生産農家、取扱業者などを集めて開く。講師は県農業試験場専門委員小林朗氏。

じん肺法の取扱講習
平労基署主催のじん肺法関係事務取扱講習会は十二月一日午前九時から郡山市商工会議所で開く。受講料は無料で講習項目及び講師は次のとおり。

❶じん肺法について（福島労基局長）❷じん肺診断について（福島労基局医）❸じん肺診断について（日大助教授）

常磐菊花の入賞者
常磐市湯本公民館菊花展示会の入賞者が次のとおり決った。

◆大掛大管＝笹田慶次郎◆盆栽＝千葉森治◆一般厚物＝笹田慶次郎◆細管間管＝中島保雄◆盆栽＝根本末治◆切花厚物＝遠藤周吉◆切花細管＝笹田慶次郎。

民踊講習
平民踊愛好会の民踊講習会は十九日午後六時から白銀町の石島公民館で開く。講師は社会振興国井時雄氏。

平局で表彰祝賀
平電報電話局（局長沢一松）はきょう十五日の電信記念日に業務成績優秀で逓信局長から表彰されたが、十四日からの祝賀会を行った。この表彰は綱下では平助役＝伊藤芳吉（平）黒田吉之助（内郷）佐伯政夫（磐城）芳賀三男（勿来）熊谷広（好間）鈴木昌一（遠野）収入役＝永山政雄（川前）

元助役ら感謝状
石城市町村協議会は十三日午後二時から平市公会堂で開く。講師は学芸大学理学博士の武谷三男氏で演題は「科学時代」

会と催し

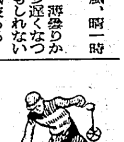

総選挙最後の決戦場へ
写真判定の大接戦
追込みも佳境に入る

総選挙もいよいよと告示、各候補の立会演説も相馬・双葉をへて三区最大の票田石城にも最後の追込み戦も佳境に入った。百三選挙などといわれて来たこの総選挙も十八日夜七時から行われる平市公会堂の立会演説会を最後に激しかった選戦のホコを納め、二十日の審判を待つことになるが、低調を伝えられた有権者の関心もここ数日来急速に高まり、立会会場などでも盛んな激しいヤジ合戦や騒音妨害などが全く姿をひそめ各候補の主張を静かにかみしめるように聞き入っているのが印象に深い。この静かな有権者の関心が、一般には低調といわれる原因の一つともみられるが、一方ではこの静かな選挙こそ有権者へ覚醒がより高まった結果で、決して低調ではない、バカ騒ぎをしなくなっただけだとする見方もある。

いずれにしても選挙は余すところあと五日、候補者にとっては正味四日のどたん場に来ている。四強の激突という型で迎えた三区は投票までこの四強のはげしい追込戦が続くものとみられるが、相馬を二手におさめ更に双葉、石城と手堅く先手を取った斉藤候補のトップは不動としても、松井、木村、武藤の争いは接戦となり、川前、田部、遠野の追込戦も激しく、特に三候補の連続、後半ややく立ちあがる木村候補、更にここ数日激しい追撃戦を展開している武藤候補が一歩一歩の差をはん回しているとの観測も強い。

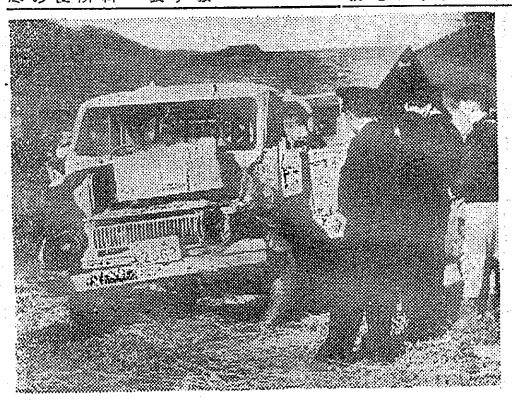

（写真は四倉小学校の立会演説会風景）

生活指導の発表会

石城地区の生活指導研究発表会は十八日午前九時から常磐市湯本一小校で開かれる。午前中学級会活動、児童会活動代表委員会と分科会に入り、テーマは一特別教育活動と指導＝佐藤二教諭（一小）2生活指導における地域社会との提携＝高木益雄教諭（四小）3学級における生活指導＝金坂邦展教諭（四小）午後は小中学校合同研究会に入る。発表者次のとおり1本校の生活指導＝加山教諭（一小）2生活指導における指導組織のあり方＝佐藤二（四小）3学校の生活指導と指導組織の改善＝松本久（一中）4小中の連絡協議会との提携＝後藤二（四小）

結婚式場と御宴会
平城跡曽様の 平安クラブ
（図図絶佳眺望日本風の庭園）
（ご予算はお気軽にご相談下さい）
TEL2472

有能の士を天下にもとめん
藤越
平市

来春一月には完成
常磐―石川線の舗装

勿来市植田土木事務所は工費三百五十万円を投じて九月中旬から常磐―石川線の県道舗装工事に着手したが、予定どおり急ピッチに進められている。第一期工事は選野町駅西所前から映画館のまえまで中五・五メートル、延長二百三十メートルで道路にセメントを流し込み、ローラーでかためる。この舗装工事のため選野町は引続き来年から第一期工事を継続する。竣工は一月中旬の予定だが、同地内自動車が通るたび埃だらけで困る声は例年にわたって電信電話は勿論、一般事務においても他局を上回る成績である。

彰祝賀
元助役ら感謝状
平電報電話局（局長沢一松）はきょう十五日の電信記念日に業務成績優秀で表彰されたが、十四日からの祝賀会を行った。この表彰は綱下では平助役＝伊藤芳吉（平）黒田吉之助（内郷）佐伯政夫（磐城）芳賀三男（勿来）熊谷広（好間）鈴木昌一（遠野）収入役＝永山政雄（川前）

平工でマラソン
平工校（笹田高明校長）の校内マラソンは十九日午前九時から鹿島神社折返し七キロのコースで行う。

科学時代講演会
平市の尼子会主催の第十八回文化講演会は二十三日午後二時から平市公会堂で開く。講師は学芸大学理学博士の武谷三男氏で演題は「科学時代」

果樹栽培の反省会
果樹栽培反省と施肥指導会を十六日午前十時から県園芸試験場、園芸協会指導部から係官を招いて開く。

こんにゃく研究会
県では県庁こんにゃく協会と協力して農家の栽培向上をはかるためこんにゃく加工技術研修会を二十五日午前十時から田人農協で生産農家、取扱業者などを集めて開く。講師は県農業試験場専門委員小林朗氏。

じん肺法の取扱講習
平労基署主催のじん肺法関係事務取扱講習会は十二月一日午前九時から郡山市商工会議所で開く。受講料は無料で講習項目及び講師は次のとおり。

❶じん肺法について（福島労基局長）❷じん肺診断について（福島労基局医）❸じん肺診断について（日大助教授）

常磐菊花の入賞者
常磐市湯本公民館菊花展示会の入賞者が次のとおり決った。

◆大掛大管＝笹田慶次郎◆盆栽＝千葉森治◆一般厚物＝笹田慶次郎◆細管間管＝中島保雄◆盆栽＝根本末治◆切花厚物＝遠藤周吉◆切花細管＝笹田慶次郎。

母子奨学生を募る
常磐市福祉事務所では三十六年の母子奨学生を次の要領で募集する。

対象者は来年度高校進学希望者で母子家庭の生徒であること。応募期間は十一月二十日までで審査日は十二月下旬。

常磐防犯球技大会
常磐市防犯協会、長倉支部の防犯球技大会は二十三日午前九時から長倉小学校で、二百四十人が参加して開く。中学生男子は野球、女子はバレー、小学生は男女ともドッチボールで優勝チームには常磐署長、防犯協会長賞が贈られる。

軽運搬車盗み御用

平署は十二日夜、秋田県徴手市生れ、住居不定前科二犯無職金谷貞夫(三)を窃盗現行犯で逮捕した。

金谷は同日午後八時ごろ平市田町五八番果物商、戸田文夫さん(三五)方前において軽運搬車一台時価八千円相当を盗み、草野方面で売り込み中のところを捕ったもので、去る五月ごろから東京方面から出稼ぎに出たもので余罪あるものと見て追求している。

（写真は逮捕された金谷貞夫）

列車内で盗る

十四日午後九時三十分から同七時三十分までの間に、常磐線上り四三五列車内で、田村郡船引町字常町六四菓子製造業、郡非常雇さん宝三郎棚に網棚に載せてあった青色ビニール製スーツケース（替スポン、ネックレース、土産品など在中）時価四千円相当を盗まれた。平鉄道公安室に届けた。

菜人段美菱
磐城にBBSが誕生

非行少年の善導として磐城市にこのほどBBS会が発足した。これには非行少年のよい兄や姉などが加り会長に笠原常一、副会長に西山照一さん等が当り浜地帯から非行少年を一掃しようというものでその成果が期待されている。

菜市況

◇ホウボウ 二一〇―九〇
◇タイ 三五〇
◇スズキ 二五〇―一〇〇
◇ヒラメ 三五〇
◇コウイカ 一五〇
◇マツダイ 二〇〇―一三〇
◇イナダ 九〇―六〇
◇ムシ 一五〇―一〇〇
◇マコ

最も信頼してお求め願える
全メーカー直営
月販チエーン店
カメラセンター
富士商会
平市駅前 TEL4744

東芝
東芝電気こたつ(やぐら付)
¥3、100より
日本で初めて東芝が発明した便利なこたつです、ことしは金属製にシーズ線を採用。これも日本で始めての装置です。安全度と暖かさがまた向上しました。
本体(ホウ)の木を使ったクルイのない骨組、ガン丈な構造は、ことしも人気のマトです。
東芝ストアー フルヤマ 平市2丁目 小名浜寄下

あなたとわたしの合言葉！
ステレオからの流れるメロディーに乗せて……静かに泳ぐ熱帯魚
一杯のコーヒー香り豊かに
南国をしのぶ
「中央さかえで逢いましょう……」(七時―十二時)
コーヒー・トースト・玉子付 五〇円
益々好評
義経焼弁当(牛豚込合せ)一枚百二〇円
急募女子事務員女店員(十八才―二十五才)
駅前 中央 さかえ 電2988 電4644

かゆい かゆい
しもやけ ひび あかぎれの 冬のくすり
あとう薬局
平市銀座通り 電一〇四四
電一〇八八

秋の髪型
今年の流行になったラビューパーマで世安のヘアースタイルは断然素晴しいものになり、その美しさは男性を魅了いたします
昨日も 今日も 明日も 美しく
メイ美容室
平市銀座通り

マルシチ醤油
お食事がおいしくなる……マルシチ!!
一・八リットル
▽御買求めは有名店で

精神科・神経科・内科
医療法人
長橋病院
院長 鈴木将夫
入院随時
内郷市御厩町前田 電二五一六
バス小島停留所ヘルスセンター下車徒歩二分

プロパンのことなら何でも御相談下さい 電四六三九
平市正月町 平酸素

●さらに黒字を生みだす●
ホンダの オートバイ 耕耘機
耕耘機(常用7馬力) 新型(F150)
ホンダのドリーム号 ベンリイ号 スーパーカブ号
●募集 セールスマン 整備要員
本田技研福島県浜通り総代理店
東部産業株式会社
平市田町24 TEL4815―16

（第三種郵便物認可）定価一カ月100円・一部5円

好評博す父母学級

上遠野小学校 12月から開設決る

（写真は遠野町の父母学級風景）

遠野町上遠野小学校（宮本校長）では去る九月から父母学級をはじめ受調者や関係者から好評を博している。この学級は我が子たちの授業参観と教室を身につけ質実ともに立派な親になろうとするもので十月には部落学級を開き、十一月は農業代で十二月から本校に集まって社会科の勉強、一月に部落懇談、体育、国語、家庭、二月学

NHK第1【今晩の】ラジオ福島

6.05 劇「ほえろアンデス」
30 1丁目1番地
7.15 ニュースハイライト
30 話の泉
8.00 あつまれ三人組
30 民謡名所めぐり
9.10 ニュース解説
25 歌舞ホール
10.10 選挙戦を現地に見る
30 N響海外演奏会から
11.10 選挙と金
30 現代アラビアン・ナイト

6.00 あばれ剣法
30 フクちやん
7.10 経音ニュース
30 そのうそホント
8.00 演芸名人クラブ
30 人気投票歌のベストテン
9.00 虹の星座
30 歌から歌へ
10.05 連続浪曲
30 ミュージツクボツクス
11.05 放送劇「女侠一代」
50 お休みの前に

【明朝】

5.05 村のアンテナ
40 農事相談
6.40 ほとけの恩恵
50 私たちの家業
7.40 レコード音楽
45 朝の訪問
8.05 名曲をたずねて
30 劇「夫婦天気図」
9.05 主婦日記
35 個性をいかす衣裳

5.15 朝の教室
45 農家の皆さんへ
6.20 メロデイー
55 歌謡学校コーラス
7.15 パパ行つてらつしやい
45 歌のない歌謡曲
8.05 お早よう皆さん
30 ママの日記
9.00 陽気な山彦さん
35 ドラマ「虹は歌う」

NHK【今晩】テレビ

6.00 はてな劇場
30 スポーツハイライト
7.15 バス通り裏
30 ジエスチヤー

8.00 歌は生きている
30 お笑い三人組
9.00 事件記者
30 中近東を行く

求人案内

平職安管内
11月14日現在

【男子】▽旋盤一（常磐市）一〇一三五通一〇、〇〇〇―一二〇―二一〇通一〇、〇〇〇▽旋盤一（平市）二〇―一一五通一〇、〇〇〇▽製罐工四（常磐市）一七―三五通三〇〇―三五〇▽一―二（川崎市）一八―二八通七、五〇〇▽ボール盤工一（平市）一八―三五通九、〇〇〇▽ボール盤工一（川崎市）一八―三五通三〇〇―四〇〇▽機械組立工一（常磐市）一八―三〇通四〇〇―四五〇▽機械組立工二（平市）一六―三五通一八〇―一五〇▽コンプレーサー運転工一（常磐市）一八―三〇通四〇〇―四五〇▽機械組立工二（平市）一九―三五通一二〇―一五〇▽ブラウン管製造工一〇（東京北区）二〇―三五通二一〇―二五〇▽電気機械工二（川崎市）一八―三五通二〇〇―二五〇▽ボリエチレン製造工一五〇（川崎市）一八―二七通三一〇―四〇〇▽機械工一〇（勝田市）一八―三五通六、〇〇〇―七、〇〇〇▽機械工一〇（日立市）一八―三五通八、〇〇〇▽製罐工四（常磐市）一七―三五通三〇〇―三五〇▽ラジオ・テレビ整理工二（平市）一八―二〇通一〇、〇〇〇▽旋盤工一（川崎市）一八―三〇通一〇、〇〇〇▽ボール盤工一（川崎市）一八―二七通三一〇―四〇〇▽機械工一〇（勝田市）一八―三五通六、〇〇〇―七、〇〇〇▽機械工一〇（日立市）一八―三五通八、〇〇〇▽製罐工四（常磐市）一七―三五通三〇〇―三五〇▽ラジオ・テレビ整理工二（平市）一八―二〇通一〇、〇〇〇▽旋盤工一（川崎市）一八―三〇通一〇、〇〇〇▽コンプレーサー運転工一（常磐市）一八―三〇通四〇〇―四五〇▽機械組立工二（平市）一九―三五通一二〇―一五〇▽ブラウン管製造工一〇（東京北区）二〇―三五通二一〇―二五〇▽電気機械工二（川崎市）一八―三五通二〇〇―二五〇▽ボリエチレン製造工一五〇