常磐毎日
発行所
平市田町75番地
常磐毎日新聞社
電(代表)2104番
2105番

ふんわりと
ウオームタッチの
毛布と毛糸
買い回り　平二
中野洋品店

児童発表に感銘

全国学保大会　きょう盛会裡に幕閉ず

全国から三千六百人の関係者が集まり、十五日から三日間平市の磐女を中心に開催された第十回全国学校保健大会はきょう十七日盛会のうちに幕を閉じた。大会二日目の十六日は八会場で分科会を継続、研究発表のあとそれぞれの協議題をめぐっての活発な討論を行った。とくに分科会では初の小中高生六人による研究発表は参加者に強い感銘を与え、また神奈川県、学校安全に対する国旗掲揚が強く打ち出され、今大会の大きな特色となった。分科会では石城地方から六人の児童生徒、六人の教諭が発表を行ったが、とくに記録映画とグラフを駆使した平一小六年藤野壮一君の「こどもも給食部の活動」一平三小六年小泉ヒロミさんの「危険から身を守るために、校外での危険な遊び」一中三年高久勇雄君の「環境緑化と愛校精神」磐崎中三年男庭節子さんの「叱られたときの気持」平二高四年佐藤光義君の「私の精神衛生」などには大きな注目が集められるなどした。またきょう十七日は磐郷朝日国立公園の観光視察、一中などの教育視察を行い、三日間にわたって開かれた学保大会に終止符を打ち、来年の開催地磐城にバトンをゆずった。

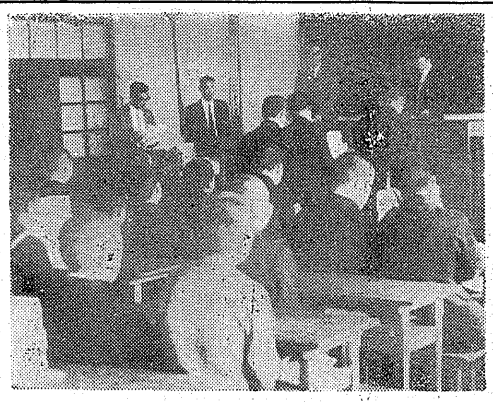

平市では防火の完璧を期すため卫　中央に防火貯水そうを建設する。総百七十万円で市内四カ所の道路　建設場所は八幡小路、杉平、下

四カ所に防火水槽

平市で防火の完璧図る

平市では防火の完璧を期すため卫　中央に防火貯水そうを建設する。総百七十万円で市内四カ所の道路　建設場所は八幡小路、杉平、下神谷、沼ノ内で近く着工、十二月中旬に完成する。大きさは長さ八米、巾二米、深さ二・五米四十立方米の貯水量。これで平市には四十五カ所に貯水そうが出来るわけだが、防火帯建築とともに防火の完璧が図れること

新聞配達員を表彰

働く年少者運動で

平労振興では第十四回働く年少者保護運動の一環として十六日午前十時から平市田町の平商講堂会議室で管内の新聞配達員の表彰式を行った。

自動車のラッパを鳴らすな…という運動も徹底しましたが依然としてやかましく、それでなつかしい都会を追出しようとのまたそろそろお便りを続けの叫びもあげられているようです。

「東京だより」もこれがなければさびしいシーズンとなりましたが、盛り上がるこの東京に対して、各方面から批判の声があげられているようです。

自動車のラッパを鳴らすな…という運動も徹底しましたが依然としてやかましく、それでなつかしい都会を追出しようとの叫びもあげられているようです。

「東京だより」もこれがなければさびしいシーズンとなりましたが、盛り上がるこの東京に対して、各方面から批判の声があげられているようです。

市有種豚を貸付け

平市ではことしから市有種豚の貸付をはじめたが、さらに十月下旬から導入した種豚二十頭を貸付けることになった。条件は種豚飼育の三年以上繁殖雌である、これは三年間に一頭の小豚を返還するものだがことしは五十頭を目標に

好間消防団検閲行う

好間村消防団の秋季検閲式は十六日午前九時から好間第一小学校で鈴木消防長検閲のもとに行なわれた。式は着力代誠突、新入団員の辞令公布、消防長挨拶、来賓挨拶のあと点検、放水試験、分列行進に続いて消防協力者、功労者に感謝状を贈って表彰した。

今月末に運転開始

常磐し尿処理場近く完成

常磐市では総工費二千五百万円をもって尿処理場の建設工事を急いでいたが、近く完成の運びとなった。常磐市磐原地内にある処理場は一昨年の塞建設されたもので一日の処理能力は二十二キロリットルと当時から市民の期待の的であったが、そのころは人口も四十キロリットルには満たなかったため、さほど不自由を感じなかった。ところが昨年夏あたりから感村還元が行なわれるようになったため処理工事となったもの。

工事内容は八百三十キロリットルの消化槽増設と百五十立方メートルのガスタンク新設に主力が注がれた。これで処理能力は一日四十四キロリットルと飛躍的にふえたうえ、消化槽から出るガスをガスタンクに誘導して消化槽加熱の燃料に使用処理時間を早めるというの循環操作がとれるようになった。今月末から運転開始が予定されている。

泉局に局長賞

八年連続貯金を増加

磐城市泉郵便局（猪狩局長）がこのほど郵政局長貯金局長から三十四年度特別功労局として表彰された。

これは局員が協力して八年以上続けて郵便貯金の拡張目標を達成、郵便事業の発展に貢献したもので泉局の場合は八年以上の実績となっている。その実績は十内を約める。

（写真は表彰された泉局長）

大空に飛び交う

平で模型飛行機大会

日本航空協会、いわき模型飛行クラブ主催の第六回全日本小型模型飛行機競技会石城地区予選会は十六日午後一時から平商校庭で約百五十人があつまり小学生（A級ライトプレン）中学生（B級ライトプレン）で行なわれた。成績次のとおり。

▽小学生の部❶伊沢利助（湯本小）❷渡辺ひろし（平一中）❸千葉隆行（湯本一中）❹国井誠（湯本一中）❺佐藤仁一（湯本一中）❻佐藤仁一（湯本一中）❼権藤弘二（湯本一中）❽代木英将（内郷一中）❾新沢正人（小野町中）❿鈴木伸幸（好間中）

なお入賞者は来たる二十三日郡山市の日大第二学部グラウンドで開かれる県大会に出場するので十九日までに申し込む。

東京天文台記念切手

郵政省では東京天文台の国立天体物理観測所が十九日開所するため、これを記念して観測所附付の風景を描いた葉の四版一色刷りの十円切手を発行する。平郵便局では十九日から三千枚を売りさばくことになった。

（写真は観測所開所記念切手）

将棋会の成績

優勝磐郡五郎氏

平将棋連盟会主催の第一〇七回国郡会は十六日二前九時から同会事務所で行なわれた。成績次のとおり。

A組❶柴崎秀男❷一瓶芝造❸

文具のナガノ

平市銀座電二〇四八

東京だより

一筆啓上まで

城山山人

すこしでも都会病も少くありません。オリンピック…これが東京の最大の警戒です。照応いまの東京の雰囲気です。照応をする人々は、オリンピックまでに店舗を拡張してそして一も助車がハンランしていて、ゆっくり散歩など出来ません。落ちつきのない街東京に対して、各方面から批判の声があげられているようです。第社民から共産党の人々までお仲間入りしているのですが、繁がざるを得ません。早くも当選者に応じて、近く完成の運びとなった。常磐市磐原地内にある処理場は一昨年の塞建設されたもので一日の処理能力は二十二キロリットルと当時から市民の期待の的であったが、そのころは人口も四十キロリットルには満たなかったため、さほど不自由を感じなかった。ところが昨年夏あたりから感村還元が行なわれるようになったため処理工事となったもの。

工事内容は八百三十キロリットルの消化槽増設と百五十立方メートルのガスタンク新設に主力が注がれた。これで処理能力は一日四十四キロリットルと飛躍的にふえたうえ、消化槽から出るガスをガスタンクに誘導して消化槽加熱の燃料に使用処理時間を早めるというの循環操作がとれるようになった。今月末から運転開始が予定されている。

磐城の相良さんと判る

宮城の心中

（既報＝十五日午後四時三十分ごろ宮城県名取郡秋保村湯元の山中で心中をはかった男の身元は磐城市鹿島区の三会社員相良貞佐さん（三）をわかった。同人は内郷市の磐城郵立病院に入院していたもので同島署の内郷市秋山（四大和田勝子さん（三）と服毒心中をはかったもので相良さんは死亡、大和田さんは重体である。

神谷合併十周年

きょう記念式典挙行

平市は旧郷七カ村を合併、人口七万余の大都市となり、常磐地区の中心都市となっているが、旧神谷村では昨合併十周年を記念、きょう十七日午後一時から県開営戦組農場で関係者を招いて記念式典を行った。

神谷村は明治二十二年四月、町村制実施の際に六カ村を合併して神谷村となり、さらに昭和二十五年五月平市に合併されたもの。当時同村の面積は九百十平方米、戸数七百二十二戸、人口四千二百四十七人の小村であった。

トラに轢かれ即死

運転手過失致死で逮捕

十六日午前七時四十五分ごろ平市常の国道49号線上で平市材木町三、飲食店主吉田久吉さん（当）が後方から常磐運送田部恵三（三）の運転する大型トラックにはねられ、頭部粉砕で即死した。

吉田さんは内郷の風呂からの帰りで、トラックはスクーターを追い越して前部ボデーでは、倒れたところを後部車輪で轢いたので、平署では吉田を業務上過失致死現行犯で逮捕した。

常磐福祉が優勝

五市対抗軟式野球大会は十六日平一小グラウンドで開き、常磐が優勝した。戦績つぎのとおり

▽一回戦　常磐市22―1石城

▽準決勝　内郷市6―1磐城市

▽決勝

P会が水道工事

上遠野小学校図書充実資金に

道野町での湧き水道布設工事に役場に申入れ、五百余名で白幡地滑手したが、道野小学校PTA（内から羽前楊町世毛に至る延長会長松本一夫氏）が、資金還元の一千米、深さ一米半の工事を進めため水道給水設備設工事請負をめている。

松本会長は、この額について十万円の資金を還元、学校の図書費、来年度新設される、校舎の設用の一部充当するためのもので、会員が毎日曜弁当持参で作業を行っている。

（写真水道工事協仕の上遠野小PTA）

鶏の毛をムシるのは厄介です

藤越

鶏の毛をムシる機械は米国製六十一万円、国産十七万円ですが国産の東北第一号を据えつけてみました。二十五秒で十五羽が丸ハダカ

越藤　平市

鶏もつ（盛上）　百グラム　三十円
〃上肉（皮なし）　〃　五十円
〃中肉（皮なし）　〃　四八円
〃ささみ　〃　六〇円
〃皮　二〇円―一〇〇円
ひな鶏丸焼ゆ　（一羽食肉荒値）
募集　食堂　ボーイ・コック見習

魚菜市況

（単価キロ当り円）

◇イナダ	二〇―一五	
◇マコ	一六〇―二〇	

鈴木一男氏

石森国治④松本儀司組❶田個一❷鈴木一成❸鈴木文雄❹矢吹三郎

●定評ある
生そばと
中華和洋食
酒食堂
遠近問わず自家用車配送
TEL 4431 4432
女店員募集
喜庵部

カメラは田中

（単価キロ当り円）

◇ホウボウ（大）	二〇〇―一七〇	
〃（小）	八〇―七〇	
◇イカ（一五K入）	六〇〇―五〇〇	
◇メダキ	一〇〇―九〇	
◇ホウレン草	一〇―四	
アナギ類	一三―一一	
〃	一〇〇―八〇	
マネギ	一三―一一	
〃	一〇〇―八〇	
カブ	一〇〇―八〇	
ハシヨウガ	四〇一〇	
〃	一一〇―八〇	
ニンジン	四〇一〇	
ダイコン	一一〇―三〇	
シャガイモ	一五一―七〇	
ナタ豆	四〇一五	
ナス	一五一―一〇	
タマナ	一五一―八〇	
キリイモ	五〇一〇	
サトイモ	三五一―二五	
キウリ	五五一〇	
イチヂク	七五一五〇	
ゴボウ	二〇一―一八	
マツタケ	一〇〇〇―五〇〇	
マンゴ（一五K入）	一〇〇〇―四〇〇	
マメゴカボチヤ	二〇〇―一八〇	
マクワウリ	七〇一―二〇	
サツマイモ	一五〇―七〇	
ミカン（二三K入）	二〇〇一―五五〇	
マツタケ	一〇〇〇―五〇〇	

改装開店

皆様におなじみのバー路地がこの度店内を改装いたしまして「十八日」より開店いたすことになりました。何卒旧に倍してよろしく御引立下さるやう御願い申し上げます。

バー　路地

平市新田町

募集

▽三輪車運転手
▽会細面服
未建築調製・一般未建築材

やまに工務店

岩井鉄雄
平市旧城跡(平)五四三五

内科小児科

後藤医院

後藤全久

平市古銀治町　電三五〇三六

臨時休業のお知らせ

来る十九日停電のため休業致します

ヘルスセンター

内郷市御厩町折返し
電三五〇八

秋は楽しい我が家の風呂で

●たった8分～12.3分でわく
大黒保温風呂釜
燃料代……10円以内
◆夏の衛生に一役◆
ドンナゴミでも 全部燃して下さい
大黒釜本舗
風呂一切、風呂場道具類一切

渡辺工業所

平市正月町 TEL4583
（本町通り六丁目南裏）

お願い

毎度御引立に預り厚く御礼申し上げます
誠に勝手乍ら明十八日（火曜日）を繰上げ定休日とさせて戴きます

眼鏡　さかえ
中央前

女子事務員募集
十八才―二十五才

家具のデパート あるが

本店　平市銀座街　電2223
支店　四丁目　電4295

一男儀十月十五日午後六時不慮の災難により急逝致しました。

茲に生前の御厚誼を深謝し慎んで御通知申し上げます。
御混雑に取りまぎれ御通知もれもあると存じますので紙上を以つて御通知申し上げます。
追つて告別式は十月十九日午後二時自宅に於いて相営みます。

施主　鈴木一平
昭和三十五年十月十七日
親族総代　鈴木茂雄
友人総代　下山田秀一
長瀬　鈴木恭彰

父吉田久吉儀十月十六日午前七時四十五分急死致しました。

茲に生前の御厚誼を深謝し慎んで御通知申し上げます。
追つて告別式は十月十八日午後一時自宅に於いて相営みます。

昭和三十五年十月十七日
平市材木町三一（富士産営）
喪主　吉田茂則
外親戚一同

はきものと帳

仙台屋
平市　中央通り　電2547
五町目角　電3813

十五日午後六時ごろ磐城市島農業鈴木一男さん(六三)は自宅付近の国道で自転車ごと轢かれ即死した。原因は田巻のわき見運転。

トラにハねられ死亡

（第三種郵便物認可）定価一カ月100円・一部5円

平―水田線県道に
常磐県で請願を採決さる

常磐市ではさきに市内平―水田線の市道（延長五百二十米）を県道にしてもらうよう県当局に請願書を提出していたが、十二日鈴木（喜）県議らの働きで請願が採択された。

平―水田線は上町踏切から温泉神社前までで湯本温泉街の道路だけに交通量も多く、旧国道から県道に格下げされ、昨年八月常磐炭礦個例の運動会は十六日午前八時から各礦グラウンドで一せいに行なわれた。絶好の秋晴れにめぐまれて各グラウンドとも家族連れでにぎわった。内郷鉱の各区対抗成績次のとおり

❶関区百六十四点❷東区❸北区❹田町❺立坑。

常磐炭の運動会賑う

県道から市道になったので常磐市で社元の県道にしてもらうよう働きかけていたもの。国道六号線から湯本―石川線の県道に結ばれる道路だけど同市の重要幹線になる。

広告の牛豚肉

石城の秘境を探る ③
しだれぐりを見ながら
湯本高・生物教室高野正男

小学校では校長はじめ職員、生徒諸君が待ちくたびれていたところで、早速これから学山部落まで白棚の調査に行くことになる。くりやはげを求めて秋の山野をわが……（写真は天然記念物のしだれぐり）

修学旅行に十原則

常磐炭礦は秋の修学旅行シーズンにそなえ生徒達の事故を防ぐため次のような十ヶ原則をつくつて各家庭に配布した。

❶旅行先、旅館、交通機関などを事前に調査して無理のない計画をつくる❷宿泊先の警察署と事前に連絡して事故防止につとめる❸乗りものや待合室などの混雑するところでは特に注意する❹自由行動時はグループごとに必ず先生が付添い、帰りの時間を厳守すること、夜間はとくに女子学童の外出はさける方がよい。いかがわしい場所への出入り飲酒、喫煙は絶対厳禁する）

会津磐梯山
大友の明朗時代劇大作

この小原庄助なる人物は〝朝寝朝酒、朝湯が大好き〟それで身上つぶした〟と付近の人々の噂の如く、俗事にかまわず立身出世を願わず、ひたすら朝寝、朝酒、朝湯を励行して、家庭を傾け日々の平和を楽しんでいる傑物でもあった。

ところが、庄助のささやかな平和を破る出来事が持ち上った。磐梯高原観光協会の小原祭先祖の功を認め、且つ庄助の人物を見込んで、観光の為の選挙に出馬を命じたのである。

「盆踊会場めぐりなど真っ平」

と一度は辞退した庄助だったが今では、忠誠無比の娘お光の屈託で、生れつきの貧乏生活、ましや生来のおん人好しから、駒田主水、天野惣兵衛と言う二人の居候をかかえ込んだ程で、庄助懸壮な覚悟で、生れて始めての営仕えを決心するまでの混雑なところでは荷物は自分のことのところにおくこと④なるべく必要以外の現金は持たせない。⑤旅館名、電話番号をおぼえておくこと、旅館の器物を持ち出したりこわしたりすることのないよう充分注意をあたえる⑥自由外出時はグループごとに必ず先生が付添い、帰りの時間を厳守すること、夜間はとくに女子学童の外出はさける方がよい。いかがわしい場所への出入り飲酒、喫煙は絶対厳禁する）

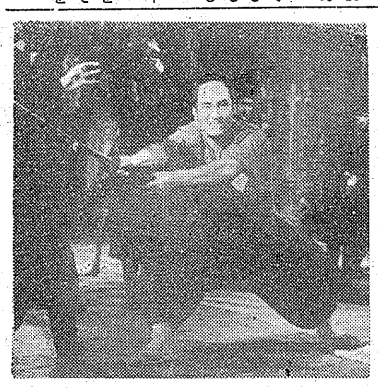

☆物語☆

〝会津磐梯山は宝の山よ、笹に黄金がなり下がる。〟という民謡で有名な、ここ会津若松。その郊外一寒村の郷士に、小原庄助という郷士がいた。

東映 次週上映

孝子愚庵伝記
白い眉
須藤春峰 作
吉田富美 画

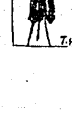

（三）

寒さくて郷を逃へ岩父母は待ちかこちらもめぐり逢へ君二度三度、折り返して朗誦するに主の声は打ちるえ、満座粛として水を打つたようである。

五郎は答ちる涙を抑えながら唱吟して答えた。

小車の廻り逢はずに十年余りこれも打ち返して朗誦すると、一同賞い泣きしながら、口々に感めと感励の言葉をかけてくれる。

「満願れよ、ホントに天晴があるぞ」「有難う、有難う」

五郎は繰返して礼を言いながら何処へ行つても姿ら泣人の情けをしみじみ感じるのであつた。それから下田、松崎、修善寺三島を経て清水港へ廻つて次郎長一家を訪れた。

「もも五郎さん。すつかり立派なさんになつたなあ」皆大喜びで迎えてくれる。

五郎は早く先年の礼を述べ、一家の人々の写真を撮つてやり吉兆に帰つたような、なつかしさに数日を過した。

この時も次郎長の厚意で、駿州遊郭を感慨く視察されたが、やはり何の手掛りも得られなかつた。こうしているわけにも行かない。

得なかつた。懐かしい姿とも別れかねしも姿に感慨を正して由仕えた庄助に、容保公が与えた姿は、徒士組の武術指南役だつた。だが組の前に立つた庄助は、雑刀の一閃に足を払われ、不様にひつくり返つてしまつた。

剣を取つては、江戸一番の剣豪勝

で身延の霊地へ登つた。升屋という宿屋に十数日間滞在して、山のような参詣帖を調べてみたが、遂に発見し得なかつた。

それから富士へ行き、ついでに郷里の平まで足をのばし、親戚や知人の写真を撮つてやつたりした東京に帰ると東京朝報に再び父母姉妹捜索の広告を出したが、それでも何の手掛りも得られない。

五郎はかねて念願の「一芸を学んで心のままに天下を周遊したいのであるが、やはり父母姉妹に逢うことが出来ず、今は身も心もすつかり疲れ果てて、大そう気が滅りまた清水港へ行つて次郎長の世話になるのである。

勝小吉に会わせようと思つた。

平井氏が中央の視察

四倉町四ノ目信用金庫四倉支店長平井誠三郎氏は東北地区信用金庫協会から派遣会内の模範信用金庫視察員に選ばれ十八日から二十日まで五日間東内九カ所の信用金庫を視察する。視察員は県下で三人、東北六県で十八人である。

新規砂防工事落札

平土木事務所では新規砂防工事の入札を次のとおり行い、今年度から常磐市浅貝川と四市斑雪川の工事に着手する。

▽浅貝川＝常磐市浅貝地区、延長百四十米、幅二・八米、工事三百万円、コンクリート三面張で請負は小林建設

▽斑雪川＝常磐市藤原字別所地内、延長百米、幅三米、コンクリート三面張、工費三百万円請負金成建設。

湯本二小で学校新聞展

常磐市湯本二小（校長藤谷伸六郎氏）では新聞週間行事として四年以上の二十二クラスを対象とした学校新聞コンクールを開き審査の結果、次の入賞が決つた。

▽総合賞＝六年四組「なかよし」▽記事優秀賞＝六年二組、同五組▽企画賞＝六年一組、四六組▽みだし賞＝五年七組、四八組。

松美会バイオリン発表

松美会第九回バイオリン発表会は十一月三日午前十時から平市白銀町石蟲公民館で開く。バイオリン指導は本多安子、佐藤静子、松江光城、ピアノ特別出演は勝利子、安藤美恵子、宮田美子、「ちょうちょう」「ガボット」「ユーモレスク」「トロイメライ」など四十七曲。

画工ニュース

平駅前、中央ささやぎでは定休日を繰上げ十八日休業。

シネマスコープ　総天然色
海底の黄金
ロンメル将軍の秘宝をめぐつてアフリカの砂漠とマルサの海に描く活劇ドラマ!!
原作 ロビンソン・ジュリー
主演 ジョン・ヴォルテ　ジェームス・ロバートソン・ジャスティス　ジョン・ミルズ
N・ゴードン撮影
NCC
旅路はるか
いまだ見ぬ母を求めて、いたいけなき子供が辿るはるかな旅路二千キロ!
「鉄道口」の名子役
エドアルド・ネボラ　ジョアンナ・ワーリー　主演
ルイス・ガスマン　原作
イングリッド・フィルム配給
総天然色
同上映時間 自然科学映画 ふしぎな森の物語
18日より公開特別 ひかり座
18日封切
総天然色
大画面を圧する出絶の大噴水!
恋と斗争の驚倒の業雄篇!!
ポンペイ最後の日
原作 エドワード・ブルワー・リットン
脚色 ルイス・ジェサイ・ランダル
監督 マーヴィン・ルロイ
主演 スティーブ・リーブス　クリスティーネ・カウフマン　バーバラ・キャロル
撮影 ジョセフ・ヴァレンタイン
ハバナの男
シネマスコープ
アレツク・ギネス　ノエル・セワード
東楽館
人 財団法 松村病院 産婦人科
平市南町23　電(代表)2161
産婦人科部長 佐藤稔
外科部長 松村亨
整形外科部長 堀野愛雄
性病科部長 豊川保雄
内科部長 高木澄雄
呼吸器科部長 坂本誠太郎
神経科部長 金子薔剛
放射線科部長 戸賀太郎
臨床検査部 坂本剛
薬局長 佐藤吉雄
城東分院 平市手掛町二九
城内分院 平市小太郎町一八
◉入院随時 ◉完全給食・完全看護
内科 外科 金成医院
平市豊田町電二八二番
公認 不動産売買・仲介評価 貸家斡旋
平宅地建物取引所
平市子飼小路通切際 角川材木店内電二三六番
～今年も大豊作の秋～
ご婚礼季節が参りました
お嫁入調度品家具一式
豊富に取揃えご来店御待ちして居ります、どうぞ当の品々一度見てから!
◆配達無料サービス◆
当店にては不当な掛引は致しません。大人お子さんでも安心してお求めできます
最新型流行家具のデパート
家具蒲器 日用雑貨の店 伊東家具店
平市新川町バス停留所前 電2464
精神科 神経科 内科
新田目病院
院長 新田目五郎
本院 平市子飼小路 電四三七・四三八
分院 平市上荒川 電四三一九
秋の栄養補給に
月酒家の
主婦
御料理仕出し
月迎家
平市南町 電二三〇四
募集 男女二名 女子十名 店員 前後
一家団らんに
体力増強に
銘酒
鶴仙
ツルセン
製造元・合資会社 松吉屋酒造店
平市平窪 TEL2210

NHK第1【今晩の】ラジオ福島

6.05	劇「ほえろアンデス」	6.00	あばれ剣法
30	一丁目一番地	30	劇「フクちゃん」
7.15	ニュースハイライト	7.10	録音ニュース
30	三つの歌	30	歌謡曲アワー
8.00	お父さんはお人好し	8.00	演芸会
30	私は誰でしよう	30	ミュージックプレゼント
9.10	ニュース解説	9.00	お楽しみ演芸館
25	講談「当世五人男」	30	連続ドラマ「夜光虫」
10.10	苦悩する炭労闘争大	10.05	連続浪曲
30	日本のどこかで	30	リズムアワー
11.10	暴力と治安対策	11.05	劇「皇女和の宮」
30	初雪の思い出	25	L盤アワー

【明　朝】

5.05	村のアンテナ	5.15	朝の散歩
40	青果物句間市況	45	農家の皆さんへ
6.15	村の広場	6.20	ピアノでお早よう
40	道元のことば	55	歌謡学校コーラス
7.15	県民の時間	7.10	モーニングエコー
45	朝の訪問	35	歌のない歌謡曲
8.05	名曲をたずねて	8.05	お早よう皆さん
45	うたのおばさん	30	ママの日記
9.05	主婦日記	9.15	チヤツカリ・ウツカリ夫人
35	労力の少ない浴室の改造	30	ドラマ「虹は歌う」

NHK【今晩】テレビ

6.00	こどもニュース	8.00	歌の広場
30	世界みたまま	30	お父さんの季節
7.15	バス通り裏	9.00	現代人間模様
30	私の秘密	30	演芸くらぶ

モクさん 507

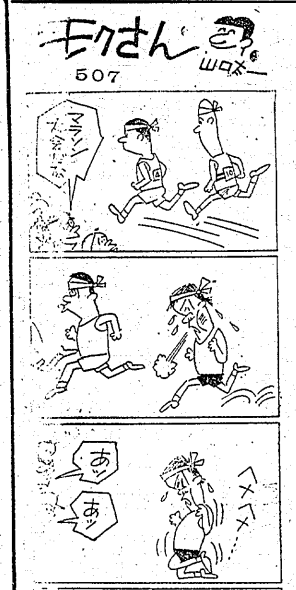

◉平（市）
◉世界館 十五日迄 電三三九
銀座のどら猫
元禄女大名
自宅監獄
流血の谷 十七日迄 電三三九

◉平 日活 十八日迄 電三三九
◉東宝 クレオパトラ
◉聚楽館 荒鷹の振舞 恋の蛇込み作戦 マラソンの戦い 十七日迄 電三三五
◉東映劇場 遥かなる母の顔 獄門坂の決斗 最後の日本兵 十八日迄 電三三九
◉三夜東映 海賊船行 大空の無法者 十八日迄 電三三九

◉平 日活 十八日迄 電三三九
◉常磐日活 邪魔者は消せ 渡り鳥いつまた帰る 十八日迄 電三三九
◉平 館 愛と希望の街 愚人志願 撮後の切札 十八日迄 電三三九

◉民 劇 男の対決 十八日迄 電三三九
◉三 がめつい奴 ぼくとうきたん 十八日迄 電三三九

◉平新東宝 狂った欲望 七転八倒 蛇狸のいん 十八日迄 電三三九
◉常磐日活 邪魔者は消せ 十八日迄 電三三九
◉常磐日活 電光石火の男 青年の城 海を渡る波止場の風 十八日迄 電三三九
◉湯本座 男対男 性と人間 十八日迄 電三三九

◉三園座 岩佐鬼と傾発娘 足にまわつた女 元禄女大名 離愁 十八日迄
◉常磐座 西遊記 続々年流記 怪獣五十三次 十八日迄
（内郷市）
◎銀映座 逆児 暴れん坊三羽烏 不敵に笑う男 十八日迄

◉平 映 男対男 性と人間 十八日迄 電三三九
◉三園座 岩佐鬼と傾発娘 足にまわつた女 元禄女大名 離愁 十八日迄
◉常磐座 西遊記 続々年流記 怪獣五十三次 十八日迄
（内郷市）
◎銀映座 逆児 暴れん坊三羽烏 不敵に笑う男 十八日迄

★キャスト★

小原庄助……丘さとみ　友柳太朗
倡姫……駒田主水……山形勲