常磐毎日
発行所
平市田町75
常磐毎日新聞社
電（代表）2104番
2105番

酒　会津銘酒
金の井
山中八次郎吟醸
会津若松市新横町

南太平洋で消えた第一千歳丸

ハッチのフタ確認
遂に沈没と断定する

日本水産遠洋マグロ船団母船第一千歳丸は、去る七月二十一日南太平洋で突然消息を断った四倉町市町佐藤仲さん（四七）ら九八トンのものと思われるハッチのフタを発見。八日神戸港に持ち帰った。船主の佐藤さんたちが調べた結果千歳丸のものと確認された。「ナゾの失踪」として話題を呼んだ同船の捜索にはニュージランド空軍も参加して国際的な規模で行われたが、これで同船は沈没と断定せざるを得なくなった。四倉漁業組合では九日午後三時から四倉町一区の漁業センターで同船の遭難対策委員会を開く。

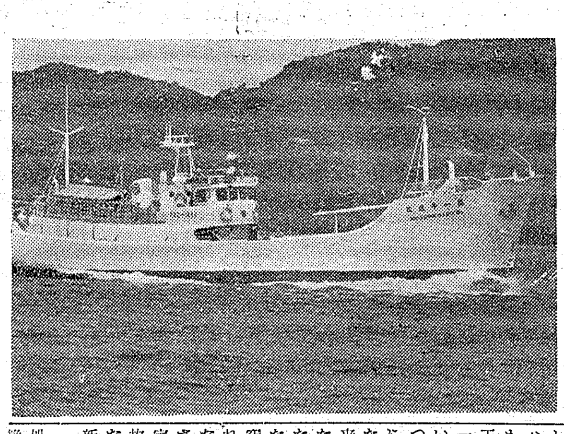

遂に沈没と確認された第一千歳丸は、船主の佐藤さんが生命をつぎ込んだという最新装備の鉄鋼船。供養船長以下乗組員の大半は南方海域で帰ってくるはずだったが、ナゾは当分のこりそうだ。

乗組員の氏名

▲船長伊藤卓三（宮城県本吉郡唐桑町字小鯖）三九の乙▼漁労長小野寺典男（三四気仙沼市波板）▼機関長伊藤悦治（三七）同市裏町▼通信局長高山喜蔵（三七）宮手県東磐井郡千厩町小梨畑▼操機士三上安雄（三）宮城県本吉郡唐桑町字中井▼甲板長小野寺康夫（三〇同気仙沼市本吉町字歌生▼同佐藤末雄（三五）同津山町字福山▼操機士松本政勝（二七同気仙沼市松本）▼甲板員柏木一男（二七岡本郡岩手桑町）▼甲板員佐藤春雄（三）同本吉郡唐桑町字田乃▼同小野寺松雄（三五）同唐桑町字小鯖▼同三上好雄（三五）同本吉郡唐桑町字中村▼同及川隆男（三四）同本吉町字浪板▼同及川晴男（三七）同本吉町字小泉▼同小山寿雄（三九）同唐桑町字口井▼同小野寺昭治（三）同本吉町字今朝磯▼同町上亨（七）同気仙沼市大島字中山▼同小野寺悟（三七）同市波板▼操機士小野寺良次郎（二九）同市唐桑町本宮▼甲板員村上松太郎（三五）同気仙沼市大島字中山。

船主佐藤仲さんの話

「千歳丸が消息不明になってから四十七日目ではっきり遭難したことと判りました。永い間関係者のご心配をかけ申訳ありません。いまはただ亡くなった併勝船長らの冥福を祈るだけです。どうして沈没したのか原因は判りませんが、近く気仙沼で合同慰霊祭を行なう予定です」

入遠野中で運動会

遠野町入遠野中学校、上遠野小学校では十八日午前八時から運動会を開く。

乗員のめい福祈る

新商工組合を設立
常磐 市内の組織一本に

常磐市内の商工組合を一本化して市の発展にあたろうと近く常磐市新商工振興組合が設立される。組合の出資金は各人が五千円宛後ずつ出し合うもので、今月中に組織をつくり、十一月には一般商店に融資できる見通し

雑貨商に賊

八日午後八時十五分ごろ勿来市勿来関田町字堀切九十雑貨商菊地仲介さん方に賊が入り、入谷中の妻ヤエさん（五）と長女の恵子さん（一）を窓のスキマからのぞき見したあげく、浴場前の脱衣場に置いた婦人物セーター一着、腹掛一手内相当を取って逃走した。

隣接合併に動く
四倉、好間、小川に申入れか
平市

平市議会振興特別委員会（金吉政調委員長）は八日午前十時から市役所議員控室で開き、主要懸案いから順に乗り越えている五市合併とは別に市独自の合併問題について協議した。それによると市としては五市という広範囲からは一歩後退した小川、四倉、好間の三町村合併を中心に協議した結果、時期早々であるとの意見もあったが、結局はこれら町村と合併するこの線を打ち出して細部は市、副委員長に一任、九月定例会が終る今月末にこれら三町村側に平市の意志表示をするなど話合をすることになった。

この合併問題は三十三年に迫って開催推進の原動力として五市の合併を要望「合併によって年間約一億円の費用が浮き、これを総合開発にふりむける」ことを損得したことに対して、各市長も五市一丸の受け入れ態勢をつくろうということになった。

ダイヤル式に
泉局の建設を急ぐ

（磐城電報電話局）

磐城市小名浜地区の自動式電話が開通したが、こんどは浜地区も自動電話に切りかえられた。この建設が急がれている。

大塚に四年の判決

相沢に猶予

内郷市生れ、神奈川県横浜市鶴見区鶴見町二二〇鉄骨建築工作見習、相沢利雄（三）にかかわる器物損壊事件の判決公判は八日午後一時から磐城平支部で開き、鈴木裁判長から懲役三月（求刑三月）執行猶予二年を言渡された。

相沢は去る八月十六日午後十時四十五分ごろ内郷市綴町川原田三八内郷警察署に建設同盟傷害事件の被疑者として同署に留置された友人鈴木眞之を釈放してもらおうとして、同署勤務巡査部長須田定雄氏に対して「自分の事件の犯人であって鈴木は無関係だ」と虚の事実を訴えたが、須田部長が取り合ってくれないので「それでは鈴木をこに面会させてくれ」と要求したが、それも拒否されたので憤慨、同署玄関のガラス戸一枚を打ち割ったもの。

少年に判決

磐城市吹松一八六「なぎさ盛室」こと真保副良さん方で中華そばを注文したが断られたので憤慨、友人と共謀して「喪へ出ろ」ととなり、真保さんに対して出前のさや払い「ボウ殺してやるぞ」と脅喝した。

また七月十五日午後十一時ごろ磐城市竹貫二七地内附近路上で顔見知りの菜妄を無理に海岸方面に引き出し殴打、脅迫してたところ通りかかった青年に助けられ、菜妄をつれ去ろうとしたところ、少年菜はやにわに道で菜妄の頭部を突き刺し全治二週間の重傷を負わせたもの。

平市開催に決定
10月下旬 県下農業委員大会

三十五年度県農業委員大会が十月下旬二泊二日の予定で平市で開催されることに決定した。会場は舞女、勿来こう堂のいずれかになるが、細部については更らに検討が加えられる。大会には県下の農業委員約一千五百人が参加して分科会、全体会議を開き、反面する諸問題について協議する。この大会に平市農業委員会では「鉱害問題」「農業災害補償法の抜本的な改正」などを提案する予定である。なお開催地である市当局では近く前年度開催地会津若松市を訪れ、関係事項の調査研究をすることになっている。

旅行途中の女学生
列車にはねられ重傷

八日午後一時三十二分ごろ埼玉県比企郡滑川村和泉、福田中学校三年生久保米子さん（一四）は、平駅構内磐越東線踏上七下り貨物列車（酒井一郎機関士）にはねられ、平市安斎病院にかつぎ込まれたが、右足骨折で二月の重傷。平鉄道公安室の調べなど、久保さんは同級生七十人と磐越に修学旅行にいく途中の事故で、常磐線下りホームに停車中の上野発盛岡行き二七列車に乗っていたが、ナイフを巻としたのを拾おうとして磐越十八日四倉発（六車）上り午前零時四十一分上野着、鬼押出→草津（一泊）→九日草津→長ノ原→浜川→伊香保→はる名湖→高崎（往復）→日光観音参詣→上野発午後一時三十一分→四倉着午後八時四十四分で解散。希望者は四倉駅から同会に十五日まで申込むよう望んでいる。

四倉旅行会（会長岡部勝吉氏）では十八日から二十日まで二泊三日の日程で初秋の上州路と温泉めぐり第三回修学旅行を行なっている。会費は一人五千三百円でコースは

パンセ
タイヨー輪商商会
電五五四八

上州路巡り
国体募集
四倉旅行会

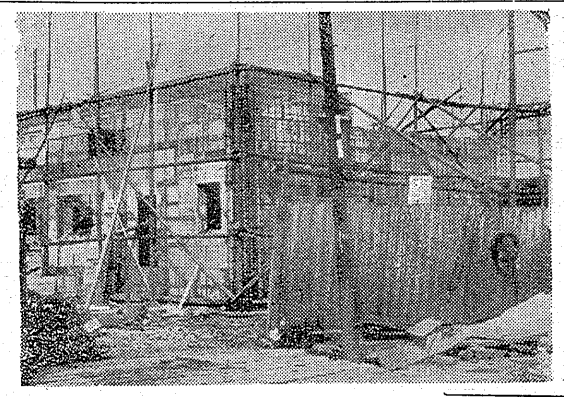

安松村で慰安旅行
平市開催、財団法人松村病院では十一、十二日、十八、十九日の二班に分れて慰安旅行を行う。コースは平→船橋ヘルスセンター（泊）→成田山→香取、鹿島両神宮→水郷→大洗→水戸→平。

11月に石城文化史展

県教委、平市教委など共催の石城文化史展は出陳物の安全確保のため耐火建造の平市工会議所で十一月十日から五日間行うことに日程を変更した。

平市で各課対抗野球

平市役所各課対抗親善野球大会は二十六日から十月七日にかけて行われる。即々、朝、決勝戦は十月八日市営球場で行う。組合せは次のとおり。

建築、議会―商材課
総務課―営材課
教育委員会―税務課
都市計画―土木課
市民課―事業課、収入役室、商工観光課、監査室
水道課―福祉事務所
農林水産課―消防署
保険課―市長公室

郡下中学校長会

石城郡下中学校長会は十三日午前十時から上遠野中学校で開く。協議案は❶校長研修会❷中体連大会反省❸勉強問題❹各種研究会設納入などである。

内二中のマラソン大会

学校の校内マラソン大会は十日午前十時から全校生が参加して開く。コースは男子が竹の内―町田―宮沢―白水―西区―浅野記念館―金坂―二中の西キロ、女子は宮沢―白水―西区―金坂―二中の二キロ。

遠野に簡易水道

遠野町では大字上野平小石平地区内に建設した簡易水道工事の起工式を十七日午前十時から昭和水道KK請負工事二千六百万円で着工、三月末までには旧上遠野町四百戸に給水される。

魚菜市況

（単価キロ当り円）

▽ホウレン草	東	一六―一二
▽ナ　類	〃	四―一
▽ハショウガ	〃	一七―一〇
▽ネ　ギ	〃	二三―一四
▽ニンジン	〃	八〇―五〇
▽ダイコン		二〇―一五
▽クワイネギ		二五―一五
▽シャガイモ		一五―六
▽ゴボウ		三〇―一〇
▽ナ　タ豆		二五―一五
▽ナ　ス		一〇―三五
▽サツマイモ		九〇―六〇
▽キュウリ		一七―三
▽タマネ（一個）		一四―八
▽ナ　シ		六五―二五
▽マツドウ（一六K入）		
▽カツオ		八〇〇―四〇〇
▽マグロ		四〇〇―二五〇
▽ギワタ		二〇〇―一〇〇
▽イ　カ		七〇―六〇
▽サ　ケ		二五〇―一七五
▽ニボシ		四五〇―四三〇
▽イカ（二K入）		
◇サンマ（二K入）		九五〇―九〇〇
◇塩鮭サケ		二五〇
◇シオイカ		八〇―七五

（単価キロ当り）リンゴ（一五―八K入）一〇〇〇―三〇〇
◇モモ（四K入）四〇〇―二五〇
◇クリ　二〇〇―一三〇

時代のホープ
スーパーカブ
50CC 4.5馬力
浜辺り発売元
有限会社平ホンダモーター
平市長橋町25電4711
小名浜営業所電話3781

音楽と喫茶
10時より～5時まで
セシボン
（喫茶部）
常磐市桜木町通り
T 2202

佛具
平市新川町
橋本屋

流行色は誰がきめるのから
藤越
平市
今年の流行色は茶茶続らしいと言われていますが流れてみなくてはわかりませんので今のところセーターはあらゆる色を揃えています
越
実用特価アンサンブル　九三〇円
デザイングムダムセーター（四層三愛コーナー）　一千円
純毛ソマミ柄カーデガン　千五百円、
アゼVネックセーター　千八百円
ジャガードカーデガン　二千円
純毛スーツ上表（下表千三百円）　二千円
（三階セーター売場）
土隅特売　徳用ハム　百グラム　三四円

来客に
すぐ間に合う
酒喜庵
折詰・仕出し・お弁当（一人前五〇円より自家用配達）
TEL 4431～2

祝　八幡神社祭典
子供さんには
祝太鼓
各種あります
十四、十五日は出張販売致します
合資会社　佐藤栄吉商店
平市六丁目　電一四八三

うまいお酒
福万歳
720ミリリットル詰
204円

厚生省許可
開花亭の
強化パン

たしなみ致せた待お
60秋のファッションカラー
シャトーブラウンで
アンサンブルを
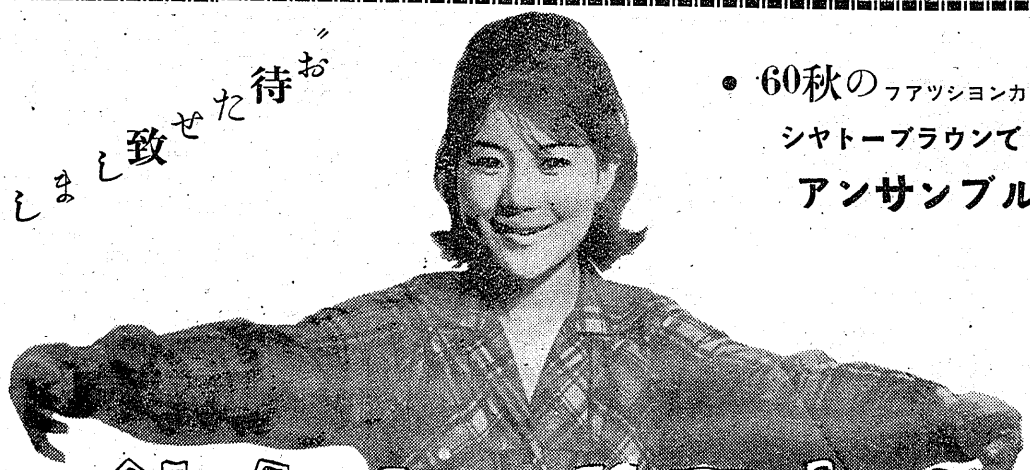
秋冬もの荷開き会
皆様の利益を護る店
大黒屋
楽しいあなたの衣料百貨店

児童ら大喜び

泉小に手洗場が完成

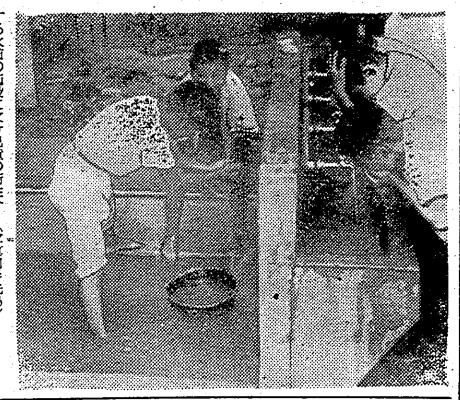

（学童共同手洗場）

磐城市泉小学校講堂うらの外に飲料を兼ねた手、足洗場が完成、二千百七十名の生徒達が喜んでいる。同校は明治八年創立され伝統校だけの設備は行なわれたが文化に添う水道の施設に欠け児童の衛生思想教育にもこと欠く状であり安島校長中村PTA会長らが二年間に亘る市への陳情が功をそうしたもの。

安島校長は三十三年六月に校舎内二部に水道の恩恵に浴したが校庭には飲料水の設備がなく数十年前の井戸水（飲料不足）で手足を洗って校舎に入る姿勢をしていた様な危険状態であった為PTAでは後方校舎外側に同様の二ヶ所の設置陳情をしており感謝にたえないと喜び語った

三百件申し込む

交通公社 飛び石連休旅行組

秋分の日をあいだにはさんで秋の旅行シーズンがやってきた。運賃改正後だけに例年よりは少ないとみられていたが、それでも日本交通公社平案内所には三百件以上の団体、グループの旅行者が申し込んでいる。最近はこうした旅行組も連休などの混雑時をさけて普通の日を選ぶようになってきた。

今度のとび石連休だけの申し込みは二十数件であるが、会社、団体の慰安旅行者が多くなっている。

連休以外の申しこみ者は約三百件近くに達し、このなかには正月休みを利用してのスキーヤーがいまから数組もあってすでに満員などの一流旅館は満員である。

旅行者の行先きは十和田、スカイライン、塩原、那須方面で、昨年多かった新婚組はことしは少なく、むしろ九月より十一月に入ってから増えてくるというからやはり、結婚は秋にかけてが多い。

渡辺地区排水工事

十二月から着工予定

磐城市渡辺地区の泉田、上遠戸両部落の暗きょ排水工事がことしの水田地開発事業として県から認可され、十二月はじめから百八十万円で着工する。いずみ田部落は水田九・四ヘクタール、上遠戸は七・七ヘクタールで完成すると水稲約三十俵が増収になる。なお事業は県営で三年継続工事となっている。

川部の産米 予約好調

郡内川部農協（組合長田子浦）次氏の、昭和三十五年度米穀予約売り渡し数量は政府買入数量の三千五百俵を上まわる三千五百四十二俵もよまわる三千五百四十二俵となった。同農協の昨年の予約数量は三千四百七十俵、実績が三千七百二十一俵だったのでこれを上まわる供米が出荷されるものとみられている。

大谷石上映

平市・三〇六六

競輪主催地の議長会

十日平市で

東北、北海道競輪主催地議長会は十日午前十時から平市役所議員控室で常務、懇談、平、内郷の各市議長が集って開く。この会ですでに結成されている各ブロックごと議長の会や各市との連絡を密にするために議長会を結成する。

五百万を上回る

常磐の小口融資順調

常磐市では四日来から中小企業の小口融資制度を実施したが、同市で調べた受付け開始から八月末までの利用状況によると融資決定は六十五件五百四十四万二千円で順調な成果をあげている。

この制度は常磐市が協本信用組合、福島相互銀行協本支店、大東相互銀行協本支店の三カ所に四百万円を預託、年間二千万円まで借出すもの。同市が調査した三カ月の状況によると融資は月平均約一百万円、これを年間に換算すると成果は約一千万円を上回ることになる。なお貸出しさきは小売商関係が約半数をしめている。

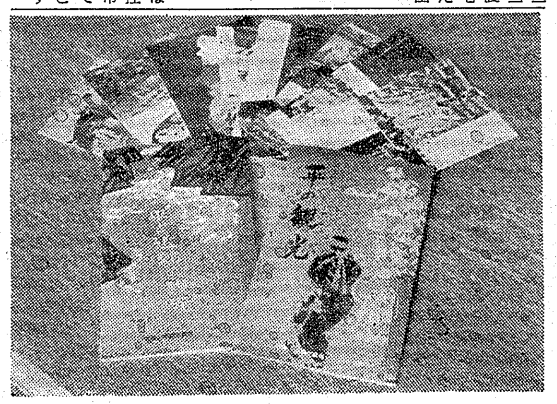

観光絵葉書を作成

平観協、美麗な色彩で

平市平観光協では広く地方の観光地を紹介する絵葉書につこころようと「平近辺の観光」「平の観光」の絵葉書六部を作成した。葉書は八枚一組で冠井川渓谷、松ケ岡公園、梅林の草柿寺、沼ノ内弁財天、新舞子、平市全景、塩原畸形谷、平のタまつりなどを天然色で印刷した美麗なもの。

（写真は平の観光絵葉書）

イチゴの栽培法

品種はダナーが最適

平市は水田裏作としてイチゴの栽培を奨励することになり、今年度は豊間地区を除く全地域（三・三ヘクタール）に栽培させる。近く島根ダーの苗木一万五千本を信夫地方から取り寄せ普及させる。イチゴ栽培奨励は次のとおり。

◆農業経営とイチゴ栽培　イチゴ作りは普通一アール当り百三千から百三十人を要するが取穫は六月上、中旬、大体一人当り三千三・五アール、条件の良い場所では一アール収量。

◆良苗の条件　みずみずしさがあり、葉が大きく葉柄が短くガッチリしていること、根系が発達して細根が多いこと、病害虫にかかっていないことなども大切である。

◆ダナーの特徴　県内でも最も多く栽培されている品種。中生種で花房が次々と出て遅くまで結実する特質がある。果実は大きいもので三十グラムから三十五グラム前後あるが、平均では十五グラム前後に収まる。果実は大きいものの、小さくなるほど数量が多く、果実が小さくなるといわれている。

◆定植の準備　定植は早いほど数量が多く、九月下旬―十月下旬までに行なう。

◆施肥　生育期間が長いので有機質と化学肥料を理的に組み合わせる。元肥として十アール当り百八十キロ、やせ地には一百十一百四十キロを施し、春の追肥（硫安約二十キロ）三月上旬に整る。

◆定植後の管理　定植は深植えしないよう注意。定植後は苗が活着したら中耕除草する。特に定植一毛作ではスズメノテッポウが生えるので、秋のうちに除草する。除草剤クロロIPCの使用は定植後一カ月頃。また病害虫防除には水銀ボルドーを散布、防寒防風のため土寄せ、藁を立てること。

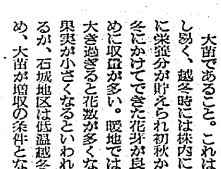

急募

女子店員三名

洋裁経験一年以上で通勤のできる方、高給盛暑は休ませます。希望の方は面接で来店下さい

秋物豊富取揃えました

二都屋

平市一丁目　℡五三七〇

警部物語

秘密結社に挑む名警部

ひかり座　上映中

☆物語☆

一九〇六年。ニューヨークタリー移住民地区。「黒い手」この三つの言葉が、当時この地区を暗黒に染めようとしていた。

街の祭りの日だった。天使に適はれた少女（ジュディ・ストランジス）が、窓から窓に渡されたロープに吊られて、人々の頭上に祝福のお祈りをあびせた瞬間、ロープが切れて少女は街路に投げつけられた。ロープを切ったのはルーポ・ミアノ（ジョン・デューク）であった。

彼は「黒い手」の暗掲団の一人できたアデリーナとベトロシノはだった。その現場に、地区担当の刑事ジョセフ・ベトロシノ（アーネスト・ボーグナイン）が居合せた。と同時に、彼女の白い胸が偶然出逢ったが、彼女の豊かな胸に「黒い手」が押されてあるのを見た。ベトロシノは少女の父親に、最近何ものかに脅された事は無いか訊ねた。然し、彼は答えなかった。

或る日、街のバン屋の哭しいデリーナ（ソーラ・ランバート）の父親の所に脅迫状が餌い込んだ手紙の末尾には、必ず書かれている文句があった。「払えなくば死だ」。そして悪魔の手のような黒い手形が押されてあった。

その「黒い手」は「マフィア」かも知れないとベトロシノは感じた。ベトロシノは少女の父親に、最近何ものかに脅された事は無いか訊ねた。然し、彼は答えなかった。

★スタッフ★

製作・監督　リチャード・ウイルスン
脚本　リチャード・コリンズ
撮影　ルシアン・バラード
音楽　デビッド・ラクシン

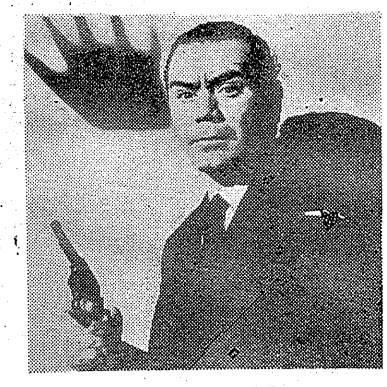

警部物語

秘密結社に挑む名警部

ひかり座　上映中

☆物語☆

一九〇六年。ニューヨークタリー移住民地区。「黒い手」この三つの言葉が、当時この地区を暗黒に染めようとしていた。

街の祭りの日だった。天使に適はれた少女（ジュディ・ストランジス）が、窓から窓に渡されたロープに吊られて、人々の頭上に祝福のお祈りをあびせた瞬間、ロープが切れて少女は街路に投げつけられた。ロープを切ったのはルーポ・ミアノ（ジョン・デューク）であった。

彼は「黒い手」の暗掲団の一人できたアデリーナとベトロシノはだった。その現場に、地区担当の刑事ジョセフ・ベトロシノ（アーネスト・ボーグナイン）が居合せた。と同時に、彼女の白い胸が偶然出逢ったが、彼女の豊かな胸に「黒い手」が押されてあるのを見た。ベトロシノは少女の父親に、最近何ものかに脅された事は無いか訊ねた。然し、彼は答えなかった。

★スタッフ★

製作・監督　リチャード・ウイルスン
脚本　リチャード・コリンズ
撮影　ルシアン・バラード
音楽　デビッド・ラクシン

NHK第1【今晩の】ラジオ福島

6.05 劇「ほえろアンデス」
6.30 1丁目1番地
7.15 ニュースハイライト
7.30 浪花演芸会
8.00 ここはどこでしょう
8.30 輝くステージ
9.10 ニュース解説
9.25 実演ホール
10.10 時の動き
10.30 唱歌のふるさと
11.10 ぎょうの風景
11.30 趣味家住
6.00 あばれ剣法
6.30 フクちゃん
7.10 録音ニュース
7.15 歌謡曲アワー
8.00 隣人歌合戦
8.50 スイートメロディー
9.00 浪曲歌合戦
9.30 放送劇「夜光虫」
10.05 連続浪曲
10.30 ジャズランド
11.00 オリンピックフラッシュ
11.30 いこいのリズム

↓【明朝】↓

5.05 村のアンテナ
5.40 和牛肥育と農家経営
6.15 庭木の植地
6.40 オリンピック特別放送
7.32 私たちの音楽
7.45 朝の訪問
8.05 プロコフィエフの作品
8.30 劇「夫婦天気図」
9.05 お年寄りへの贈り物
9.35 洋服の買い方注文の仕方
5.05 録音風物誌
5.30 農家の宿さんへ
6.05 農家の手帳
6.55 歌謡学校コーラス
7.10 モーニングエコー
7.45 歌のない歌謡曲
8.05 お早よう宿さん
8.30 ママの日記
9.00 陽気な山彦さん
9.15 チャツカリ・ウツカリ夫人

NHK【今晩】テレビ

6.00 チロリン村とクルミの木
6.30 村の記録
7.15 バス通り裏
7.30 ローマオリンピック特報
8.00 それは私です
8.30 ママと私たち
9.00 テレビ劇場「私は判らない」

慶弔録

9日

◇勿来市
▼矢部照子（磐田町字馬場原夫長女）▼正木英知代（千葉県市川市北方町広一五）▼高橋由美（北茨城市華川町宮二五）▼

映画

常磐
▼平日活　十三日迄　この広い空カドル
▼平館　十日迄　疾風小船
▼平館　十一日迄　盗賊用男性
▼平中央　十三日迄　大陽の発場
▼平新東宝　十三日迄　色事は俺にまかせろ
▼平山田劇　十三日迄　ヌード肉体祭り
▼内郷の谷間

内郷
◎銀映劇
背後残酷物語　十三日迄
男の怒りをぶちまけろ
お嬢さんの散歩道
▼第一いわき　十三日迄
大江山酒天童子
常磐の動乱
エラブの海

常磐
▼常磐座　十三日迄
悪力をブッ潰せ
悪魔の札束
折り鶴殺人
▼常磐百活　十三日迄
疾風小船
黒幕は誰だ
地図のない町
▼湯本座　十日迄
大陽を掴け
金喰虫の海軍大将
若丹那騒動

勿来市
◎朝冬館　十三日迄
まぼろし大名
次郎吉はやし手両小判
悪魔の札束
▼中央館　十三日迄
お嬢さん散歩道
紅とかげ
赤い夕陽の渡り鳥

平
▼世界館　十日迄　安珍と清姫
夜は強つき
ナイトショウ　十一日迄
南海の黒真珠
▼ひかり座　十一日迄　警部物語
▼泉楽館　十一日迄　向う見ず海兵隊
▼泉楽館　十二日迄　大爆破
▼東映劇場　十三日迄　のっぽ物語
▼東宝劇場　十三日迄　野獣の眼
▼日劇　十三日迄　神田祭の祝囃笠
▼八千代東映　十三日迄　黒部谷の大剣客
▼八千代東映　十三日迄　大江戸七人衆
▼八千代東映　十三日迄　勢揃い喧嘩若衆
▼八千代東映　九日迄　大いなる旅路
▼民衆劇場　九日迄　ふんどし医者

映画

平
▼平日活　十三日迄　この広い空カドル
▼平館　十一日迄　疾風小船
▼平館　十日迄　盗賊用男性
▼平中央　十日迄　大陽の発場
▼平新東宝　十三日迄　色事は俺にまかせろ
▼平山田劇　十三日迄　ヌード肉体祭り
▼内郷の谷間

内郷
◎銀映劇
背後残酷物語　十三日迄
男の怒りをぶちまけろ
お嬢さんの散歩道
▼第一いわき　十三日迄
大江山酒天童子
常磐の動乱
エラブの海

常磐
▼常磐座　十三日迄
悪力をブッ潰せ
悪魔の札束
折り鶴殺人
▼常磐百活　十三日迄
疾風小船
黒幕は誰だ
地図のない町
▼湯本座　十日迄
大陽を掴け
金喰虫の海軍大将
若丹那騒動

勿来市
◎朝冬館　十三日迄
まぼろし大名
次郎吉はやし手両小判
悪魔の札束
▼中央館　十三日迄
お嬢さん散歩道
紅とかげ
赤い夕陽の渡り鳥

平
▼世界館　十日迄　安珍と清姫
夜は強つき
ナイトショウ　十一日迄
南海の黒真珠
▼ひかり座　十一日迄　警部物語
▼泉楽館　十一日迄　向う見ず海兵隊
▼泉楽館　十二日迄　大爆破
▼東映劇場　十三日迄　のっぽ物語
▼東宝劇場　十三日迄　野獣の眼
▼日劇　十三日迄　神田祭の祝囃笠
▼八千代東映　十三日迄　黒部谷の大剣客
▼八千代東映　十三日迄　大江戸七人衆
▼八千代東映　十三日迄　勢揃い喧嘩若衆
▼八千代東映　九日迄　大いなる旅路
▼民衆劇場　九日迄　ふんどし医者

九月定休日のお知らせ

誠に勝手ながら九月は十一日を定休日にさせていただきますのでお知らせ申し上げます

平市料亭組合

募集

急

洋裁経験一年以上で通勤のできる方、高給盛暑は休ませます。希望の方は面接で来店下さい

秋物豊富取揃えました

二都屋

平市一丁目　℡五三七〇

募集

急

准看護婦　家政婦

平看護婦家政婦斡旋所

平市南町　℡三一〇七

高品質生産国内最高

山口の自転車

●乗って軽く　持って軽い
●新しい設計　美しい色彩
●良い品質　安い価格

代理店　大高自転車店
平市紺屋町　℡五〇二

財団法人 松村病院 産婦人科

平市南町23　℡（代要）2161

産婦人科部長佐藤稔
外科（院長松村豊雄）
整形外科（部長堀野豊雄）
性病科（医長堀川保雄）
内科（部長高木清）
神経科（部長坂本雄）
呼吸器科（部長金子茂）
放射線科（部長四戸藤太郎）
神経科部長池田繁一郎
接骨部長坂本吉雄
臨床検査部長佐藤吉雄
薬局長宇佐美勇良
歯科医長
磐城病院　平市手掛町二九
磐城分院　平市小太郎町一八
◉入院随時（完全給食・完全設備）

建築技術者のパートタイム

と配管・砂利・砂

萬有営繕平営業所

平市字大館30電(平)6427

ポンプと水道工事

山崎

平市字の前　℡五〇〇

不動産売買・仲介評価貸家斡旋

平宅地建物取引所

平市才route小路廻国際　色川材木店内　℡三六一番

銘菓六段最中 六段羊羹

平名物

福島県工業品の品評会に於て第一等の県知事賞を授与されました。これ偏に各位の御引立の賜と御礼申上げます

平駅前　六段本舗　平凡　電話2509

地震・雷・火事・親父！

と申しますが文化の世に火事と親父は「予防と扱い様」でそう怖くはありません……本当に恐しいものは「地震・雷・食あたり」……

食欲の秋に……

五目そば　百円

行楽の友……

折詰

御注文に応じ調製致します

安居員談集（十八才―二十五才）委細面談

明るい純喫茶 中央さかえ

T・4644

残暑の栄養補給に

月廼家の主婦

天婦羅を

月廼家

割烹仕出し

平市南町　電二三〇四

☆タクシーの御用命は

平2175・2640

好間営業所　5372
草野営業所　5647

尼子タクシー

代表取締役　吉田健造
平市二丁目

精神科 神経科 内科

新田目病院

院長　新田目五郎

本院　平市才route小路　電四二七、四三八
分院　平市上荒川　電四三九

清酒 夢心

飲むほどに忘れられない銘酒

東洋酒販株式会社

社長　杉田松太郎
平市磐宜町　電(代)3188

電燈線で使用する人力の20倍

牧田携帯用電気溝切電気カンナ

10万台突破記念謝恩セール

1等……2本　4等……30本
2等……4本　5等……100本
3等……8本　6等……300本

牧田電動工具販売店

山内商会

平市正内町二一　電三六一九

浜の名産

貝焼の罐詰　鰹汐辛節

丸市魚本店

平四　電2213

絹の髪

ラビューパーマ

ラビューパーマとは9羽一組のような感触と美しいウエーブの仕上りが特色！

メイ美容室

平市銀座通り