常磐毎日
発行所　平市田町五番地　常磐毎日新聞社
電話（代表）2104番　2105番

御婚礼家具調度品
売中特仕奉
家具のデパート
伊東家具店
平市新川町バス停留所前

「今晩」北西の風、曇り
「明日」北よりの風、晴れのち曇り
「海上」今晩、明日ともおだやか

文化祭行事決る　常磐

常磐市教育委員会、商工会議所、商店会など主催の常磐市文化祭は十月一日から約一カ月間にわたり市内各会場で開かれる。ことしからは農産物の出品だけでなく駅伝競走、演劇大会など盛沢山の行事が行なわれる。二十一日午後から開かれた最終打合会で行事日程がおのとおり決つた。

◆十月二十九日　市民総祭大会（公民館ホール）
◆三十日　琴の演奏会（商工会館）第九回組合長トロフィー争奪演劇大会（自治会館）
◆十一月一日　郷土文化財展示会（公民館ホール）＝二日間
◆三日　湯本公民館十周年記念祭（公民館）
◆五日　菊花展示会（公民館）＝六日間
◆六日　第六回組合長紅白歌合戦（商工会館）
◆七日　三流合同謡曲大会（商工会館）
◆十三日　歌と踊りと演劇の夕（公民館）
◆十九日　婦人学級まつり（ク）＝二日間
◆児童生徒書道図画展（ク）＝二日間
◆十九日　デコ市郵便会（商工会館前）＝二日間
◆二十六日　農林物産展（ク）
◆幼児図展（ク）
◆二十七日　駅伝競走（常磐陸上競技組連）

勤務条例など改正
四倉町会14議案可決

四倉町の定例町議会は二十日午前九時から役場会議室で開き、職員の給与勤務時間その他の勤務条件に関する条例改正の件ほか十四議案について審議した結果、万場一致で可決された。主な議案の可決は次の通りである。

役場職員の給与は三・九%引上げ、九月から実施することになつた。それによると級は十等から四等までであり各等級は十九号まで、最低の給料が四等級の一号で五千七百円となつている。最高は一等級の十七号で一万七千円。初任給の最低は一般職員の大学卒一万円、短大卒八千円、高校卒七千二百円、中学卒五千七百円。技能職員（タイピスト、電話交換手、計算機操作員、機械工作工、電工、大工、印刷工、製図工、監視、加工）短大卒七千七百円、高校卒七千二百円、中学卒六千百円。また労務職員（甲）七千二百円から二万一千六百円、同（乙）五千七百円から九千二百円。町のダム対策加重手当は五千四百二十万九千六百二十円で主な支出は役場費の七千六万四千二十三円、土木費二千六百六十二万三千七百六十五円、消防費二千五百六十万円、教育費二千五百六万二千八百五十三円。

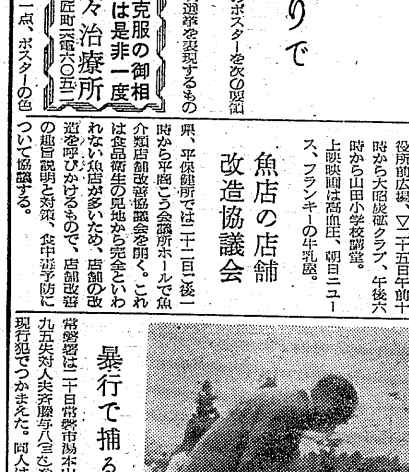

羽根募金に協力を
平市目標百四十二万円

ことしも赤い羽根運動が十月一日から二カ月間全国的にくり広げられる。平市の募金目標は百四十二万二千九百九十円で各家庭や学校に協力を呼びかけるほか、未亡人会で街頭募金を行う計画をたてている。また不幸な人を救いましょうとのポスターなども関係機関に配布した。各区内別の目標額は次のとおり（単位円）

▼昌樹一、三、三〇▼百樹一五、五一〇▼紺屋町二、七六〇▼田町五二、二七〇▼二丁目二四、〇〇〇▼二丁目三六、八八〇▼三丁目三四、八五〇▼四丁目二八、〇五〇▼五丁目二八、（写真は赤い羽根ポスター）

割烹　銅花　四倉　電五四八

盗まれた阿弥陀像
三年振り群馬で発見

二十一日午前四時十五分ころ平市磯宮町地内の常磐線無人踏切で平市下平窪宮岡三、農業稲本昭君（二）もと下り小荷物専用列車（三両）列車は午後九時骨々折で三カ月の重傷、列車は十九分遅れて発車した。

薬と一段最中　銘凡　平

列車と衝突重傷
平の無人踏切りで

内郷市選挙では市内小中高校生が

公明選挙ポスター募集
内郷選管で

内郷市選挙管理委員会では、公明選挙のポスターを次の要領で募集する。

内容は公明選挙を表現するもの

勿来の重要美術品

勿来市岩間町字岩下、岩間観音堂の旧文部省指定重要美術品「阿弥陀三尊立像」が二年前に盗まれた。しかし秋地民（二）もの手元に渡ったことが県教委の報告により発見された。しかし秋地民は合法的に買うえ民法で定められている盗難品の回復請求権（二年）などの法的にも規制しないため本県返還は難かしく、勿来市文化財保護委員会ではその対策をとることになつた。

しかし重要美術品だけに投げかける波紋は大きい。問題の立像は銅製、中央の一体は高さ四十四センチ、重さ七・五キロ、両側の二体は高さ三十六センチ、この発見により勿来地では辨慶県指定重要美術品「阿弥陀三尊立像」が二年前に盗まれ、行方不明となつていたが、この程、福島県警に依頼して秋地民が買い求めた仏像の経路などを聞き、捜査に当つているが、仏像は数人の手を経たらしい。これまでの捜査による秋地民は盗品と知り買つたものではなく、さらに民法一九三条（盗品または遺物の特例）では「占有物が盗難または遺失物のときは被害者または遺失者は盗難または遺失のときより二年間、占有者に対して回復を請求することができる」となつているため三年を経た現在同返還は難かしいようだ。

盗まれた阿弥陀像
三年振り群馬で発見

勿来で衛生映画会

勿来市保健委員会、県成人病予防協会主催の衛生映画は二十四日と二十五日行われるが自慰はつぎの通り。

▽二十四日後七時から勿来市役所前広場、▽二十五日午前十時から大浦炭礦クラブ、午後六時から山田小学校講堂。

上映映画は高血圧、明日ニュース、フランキーの牛乳屋。

魚店の店舗改造協議会

県、平保健所では二十一日後一時から平窪にある会議所ホールで魚介類店舗改造協議会を開く。これは食品衛生の見地から完全といわれない魚店が多いため、店舗の改造を呼びかけるもので、店舗改善の趣旨説明と質疑、食中毒予防について協議する。

親子二人が火傷
田人　住宅など四棟焼く

二十日午後七時二十分ころ石城郡田人村大字入田人字東中の作農業緑川吉三郎さん（五三）方台所から出火、同住宅一棟全焼、更に畜舎、物置、便所など非住家三棟約二百四十平方メートルを全焼した。原因は石油コンロの不始末とみられるが、勿来署で原因その他調べている。なおこの火災で消火作業中主人の緑川さんは顔面などに全治一カ月の火傷、妻と娘のみつ子さんの二人も火傷を負い、勿来市窪田町の小林医院で手当をしている。

舞子海岸で爆破
平で発掘の焼イ弾

平塚は去る十九日平市三丁目鈴勝デパートの建設工事現場から掘り出された焼夷弾三十六発中、十発の不発弾の処理を自衛隊に依頼していたがきょう二十一日宮城県の多賀城不発弾処理隊宮川二曹ら四人が来平処分した。

処分は午前十時から新舞子海岸で作業が行われ砂丘地に不発弾を埋蔵して約百五十メートル離れた個所から導火線に点火して爆発したものである。

（写真は焼夷弾爆発作業）

悪質運転53人処分

平署は二十六日、五十三人にのぼる悪質運転者の行政処分を二十六日付で行うことになり氏名を発表した。免許停止処分の主なものは次のとおり。

◇三十日間停止＝好間村上好間四〇▼上平窪一三、四六〇▼中二、六五〇▼草井五七、四二〇▼赤井六四、五七〇。

平窪一六、一五〇▼下平窪一五、五五〇▼中塩七、四七〇▼四ツ波三、三八〇▼寮の内、鎌岡大堀六、九二〇▼鉄宮六、三四〇▼神谷八〇、〇五〇▼飯野八三、五三〇▼豊間一〇〇、四四〇▼高久（一）一八、一六〇▼六人町八、一五〇▼四郎町二五、三四〇▼仲間町四〇、九八〇▼錦田二七、二八〇▼立町一五、四〇〇▼堀ノ内二三、八一〇▼南白土二、三〇〇▼大町五、二〇〇▼才槌路三六、三八〇▼旧城郷五三、二四〇▼八幡小路二、一六〇▼月見町二五、三三〇▼北白土七、五三〇▼大町四〇、五

遠野に簡易水道
小沢町長が鍬入れ

当日は奥山勿来保健所長、木村守江代議士奥山勿来土木事務所長、小沢町長等多数列席した。

これは湯の花だけ連峰の麓寸山海抜三五〇米の高地に造るもので百八十トン容量の水溜、排水管一基、口径四三㍉、給水管延長六千米で水は鷹巣川から取入れ来春三月には完成、旧上遠野町文化の恩恵に浴する。なお同地方は水利が不便なため町通両側の流れ水を使用していたものが、解消されるもので住民たちは早期完成を期待している。

（写真小沢町長の鍬入式）

湯本登柳会
浴衣さらい

湯本温泉芸妓衆組合、湯本登柳会主催の浴衣さらいは十三日午前十時から湯本公民館で開催する。番組は常磐津宇宝番そう長唄弾づくし、端唄紅葉の調、長唄末広狩り、越後じし、小唄吉野山

結婚式場と御宴会
平城跡皆様の　平安クラブ

（図案絶佳純日本風の座敷）
（ご予約はお気軽にご相談下さい）
TEL 2472

カメラ盗る

二十日午前十時五分ころ川前村上綿売字沢尻六蔵栄宇佐見針久さん（三四）は磐越東線下り五二八列車内で網手掛けにカメラ一台（ワルコンセミ）時価一万二千円相当を盗まれ、下車してから気がついて取りにいつたが盗まれてなかつたと平鉄道公安室に届けた。

免許証など盗る

暴行で捕る

常磐署は二十日常磐市湯本山の神九五先対人失斉藤与八（三）を暴行現行犯でつかまえた。同人は二日午後十二時二十五分ころ酒によい市内観音山の先対場で人夫の高取セイさん（二）に頂出な殴りつけたもの。

ホントの様な　ウソの話　（二）

その昔、ナポレオンが「我が辞書に不可能なし…」と言つたとか、言わないとか。

現代では、このナポレオンに匹敵するのがデパートでしょうな。

なにしろ、なんでもかでも一堂に揃えて「アソ」というまに催し物をやつちやうんですから…。

その内「ローマオリンピック写真展」とか銘打つてはるはるアテネのオリンピアから聖火を運んでくるかも知れませんな…いや、ほんと。

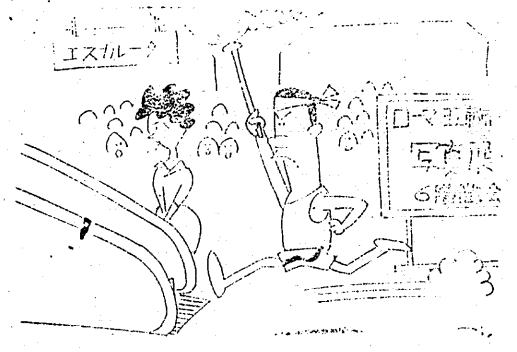

スリはセのバツグを狙う？
藤越
評判の映画「スリ」でご覧のようにバツクはもつとも狙われやすいものですが、タテ長で口金がかぶせひねりのものは一番安全です。
ビニールタウンウエアバツグ　千円
〃スポーテイボツクス　千二百円
〃ワンタツチバツグ　千百円
〃パーテイバツグ　千百円
〃ショツピングボツクス〃八五〇円
皮ドレツシイバツグ　千九百円
（四階三番コーナー）
木綿特売ナマあん　百グラム　七円五〇銭
越　平市

"躍進勿来市"
工場の誘致と観光施設を促進しよう

勿来市役所
市長　赤津庄兵衛
助役　品川助一
収入役　古川二男
総務課長　吉田倍雄
秘書室長　岡田雄郎

勿来市議会
議長　北郷徳助
副議長　山野辺良助
総務委員長　坂本太平治
副〃　佐藤藏藏
委員　下山田大輔
〃　高木保
〃　北郷徳助
〃　沢田八束
〃　木村公通
〃　平井一郎
〃　棚田妙子
副〃　蛭田喜一郎
経済委員長　星赤津鶴男
副〃　赤津平男
〃　川井元太郎
〃　勝田欧男
小鍛冶護雄
金成正二
中山春吉
文教委員長　伊藤日出男
副〃　高木好栄
〃　小野寺昌
厚生委員長　鈴木茂文
副〃　鈴木小林
〃　白土國喜
〃　赤津一
〃　棚広明
〃　山崎登
〃　鈴木三
山野辺良助
山田徳迪
吉川秋山
クラ平山
常務一

県議会議員
坂本浅次郎
勿来市白米町
電（勿来）六二

斎藤邦吉先生後援会
会長　星初太郎
副会長　岡定好
〃　植田定一
〃　赤津修一
〃　荒川久馬
〃　小沢要助
〃　小宅光秋
（順不同）
幹事長　井二美
〃　金成武英
〃　鈴木栄
〃　赤津平男
〃　蛭田嬰延
〃　迫見万吉
〃　蛭田五六

渡辺工業所
製罐　機械　据付　修理
設計　配管　溶接　その他
資本金　会社
代表社員　渡辺重雄
勿来市錦町須賀八　電（植田）178

勿来市建設業親和会

通　株式会社　常磐通運　植田支店
支店長　喜坂本

求人案内

平職安管内
9月17日現在

「男子」 ▽事務員一（常磐市）一八―六〇過一〇、〇〇〇▽駅務係五（磐城市）一七―三過六〇〇〇▽現場事務員一（常磐市）一九―三〇過七、〇〇〇▽店員多数一八―三五過七、〇〇〇―一〇（東京都港区）一八―三五住七、八―四五住八、〇〇〇▽自動車修理工二（平市）一六―三過六、〇〇〇―七、五〇〇▽オートバイ修理工（〃）一六―三〇過四、五〇〇―五、〇〇〇▽鉄工二（茨城北茨城市）二〇―四〇経五年、八、五〇〇▽機械工多数（平市）一七―三〇過四、五〇〇▽ゴム成型工多数（小川町）一五―三五過一四〇七▽庭師徒弟（長野県岡谷市）一八―三〇住一、〇〇〇▽機械工三〇（長川県川崎市）一八―三五住一四、〇〇〇―一七、〇〇〇▽製鋼十多数（東京都太田区）一八―三一住九、〇〇〇―二、〇〇〇▽鍛機工一〇（茨城県日立市）一八―三五住三〇〇―五〇〇▽押型工二〇（神奈川県川崎市）一八―二三住九、〇〇〇▽機械組立工三〇（東京都港区）一八―三五住七、三五〇―九、〇〇〇

『女子』 ▽事務員二（平市）一八―二〇過五、五〇〇▽タイピスト（磐城市）一八―二〇過五、五〇〇―六、〇〇〇▽鉄線工多数（平市）一七―二〇過四、五〇〇▽ゴム成型工多数（小川町）一五―二五過一八〇―二〇〇▽水道加入多数（磐城市）一八―四〇住七、〇〇〇▽ゴルフキャディー五（東京都中央区）一六―二一住二、〇〇〇▽検査工多数（茨城県羽生市）一六―二〇住六、五五〇▽製パン包装工多数（茨城県千葉市）住六、九〇〇―八、五〇〇▽鍛冗化工多数（茨城県日立市）一五―二六過二一〇―三〇〇▽紡績工一〇（静岡県磐田市）一五―二〇住六、〇〇〇▽機械工、検査工一〇（神奈川県藤沢市）一八―三一住七、六〇〇―八、六〇〇

NHK第1【今晩の】ラジオ福島

6.05 ほえろアンデス
30 1丁目1番地
7.15 ニュースハイライト
30 ドラマ「父子鷹」
8.00 劇興劇場
30 昔は昔今は今
9.10 ニュース解説
25 芸能ホール
10.10 リレー豊作のかけに
30 明るい選挙のために
11.10 国連総会と日本
30 流行歌を作る
6.00 あばれ剣法
30 福ちゃん
7.10 録音ニュース
30 歌謡百景
8.00 猿人物まねコンクール
30 歌謡曲アワー
9.00 物まね勝抜き歌合戦
30 ドラマ「夜光虫」
10.05 連絡浪曲
30 リクエストタイム
11.05 劇「皇女和の宮」
25 ジャズへの招待

↓ 【明 朝】 ↓

5.05 村のアンテナ
25 あの雲こえて
6.15 村の広場
40 彼岸のこころ
7.15 県民の時間
45 朝の訪問
8.05 アイルランドと米国の吹奏楽
30 夫婦天気図
9.05 主婦日記
35 体形に合つた服の選び方
5.05 録音風物誌
30 農家の皆さんへ
6.05 農家の手帖
55 歌謡学校コーラス
7.10 モーニングエコー
45 歌のない歌謡曲
8.05 お早よう皆さん
30 ママの日記
9.00 陽気な山彦さん
15 チヤツカリ・ウツカリ夫人

NHK【今晩】テレビ

6.00 こどもホール
30 希望に生きる
7.15 バス通り裏
30 上方劇場
8.00 X氏いわく
30 カラー今宵たのしく
9.00 灰色のシリーズ
30 ここに人あり

三百人検診受ける

平移動保健所 料理の作り方も

平保健所では管内へき地住民の健康を守ろうときのう十八日三和村の沢渡中学校で初の移動保健所を開設した。同地区は無医村にもひとしい部落とあつてこの日三百一人の部落民が午前十時の開所を前に落民四千人に対して好成績とはいえなかった。

相談、診察内容についてみると成人病百六人、乳幼児二千一人（脱臼撮影者七人）結核五人、X線九十七人、寄生虫二千八人で、竹村病院、保健所員など三十一人が相談にあたった。成人病は四十才以上の人に多く、反面乳幼児の場合は健康な幼児の相談はなく保健についての関心が薄いように見受けられた。また栄養については断家なども使った栄養料理の実習を行つた が、岡部落の婦人会や一般人が出席して料理の作り方を熱心にメモしながら刺らない点を質問していた。このあと安くて栄養のある農村料理を試食したがこの移動保健に喜こんでいた。なお三十日は川俣村の桶売小学校で開く。

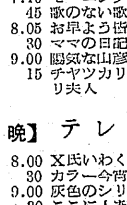

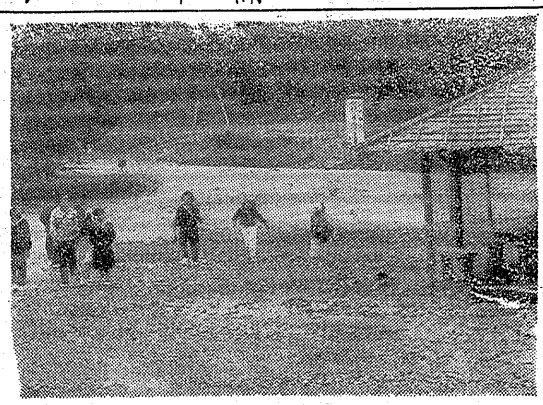

秋のハイキング・コース

水石山と赤井岳

県立公園翼井川の一部を形成する水石山自然公園は緑土のパラダイスともいわれている絶景の地で三和村に位置している。標高は七百三十五米。全山芝生におおわれて頂上からは遠く筑波山、那須連山普賢連峰が望まれる。芝生を利用しての弁当を行われ、背景の上を馬が群れ遊ぶ姿は雄大そのもの。裏山には健康的な娯楽施設としてのスピードゴルフ場、テニスコートキャンプ用のバンガローをはじめ展望台なども設備され、紅葉の秋には遠く東京や茨城方面からの遊覧者、ハイカーで賑わいをみせている。また従来のゴルフ場も一般に開放されて大衆の水石山としてその名を全国にひびかせているまた水石山に通ずる観光道路も石城のドライブウエイとまでいわれるほど整備されている。

また水石と一直線で結ぶ赤井岳薬師は北に一望の景観としてあまりにも有名、緑日には麓原附近より緑起物を背負う善男善女が東北各地から登山、境内は参詣者でごった返している。標高六百五米で山頂からの眺望は水石とならんでよく、参詣をかねたハイクコースとしては好適の地水石山との連絡道路も完備され一般観光の赤井だけと水石入口まで十四キロ、一時間二十分で山頂に至り、三反路から徒歩二十分で薬師に入り、一時間で下山できるというもの。

勿来の運動会賑わう

十八日勿来市内では小学校と市民の体育祭が賑やかに開かれた。市内の小学校は山田小、上山田小、勿来一小、勿来三小、川部小と五つの学校が連合会を結成したほか植田町公民館が主催した植田地区の市民体育大会と師公民館が主催した師地区の市民体育大会と市内は体育祭一色に包まれた。この日、朝のうち晴れ間の見える模様だつたが、昼近くなつて小雨が降るという天候に見舞われたが、各地区の体育祭は熱心にそして盛大に行われ、一日を楽しく過した。中でも植田地区の市民体育会の仮装行列は、集まつた人の目をうばつてやんやの拍手をあびた。また川部小学校の生徒が演じたブラスバンドは見事なもので拍手を送り感こしていた。

赤痢の諸注意

平市役所衛生課

県内各地に赤痢が多発しております。各家庭、職場等においては特に次の点に注意して下さい。

◇食前に必ず手洗の励行
◇衣族昆虫の駆除（ハエ、ゴキブリ、ネズミ等）
◇出来るだけ生物（ナマモノ）を摂取しないこと
◇食品の買入れにあたつては衛生的食品を購入すること（ハエ等の付着したものは絶体に購入しないこと）
◇便所、御溝、ごみ等自家周辺の消毒、消滅の励行
◇外食店の場合は衛生的施設の完備した店を選定すること
◇採取食物は新鮮なものをとり少しでも古いもの、生（イキ）のさがつたものは喫食することや病原菌等による検便を励行し、発熱等の場合は早期に受診し医学検便を励行し、発熱等による一時の下痢止めは多発の原因である。検便をしない場合は進んで検便を要求すること
◇自家用井戸の消毒（カルキ消毒等を行なうこと）

商工ニュース

バーおふじ 平市五丁目、郵松美あとに平で始めてのお座敷バー「おふじ」より開店。

かみやで 平市三丁目呉服の染織会 かみやでは二十五日から三日間平市公会堂日本間において「第十九回きものと帯、秋の染織会」を開く。

孝子恩庵伝記 白い眉 9

須藤春峰 作
吉田富美 画

（戊辰戦争）

（六）

云い終るや袖裏に腰をかけ、いきなり小刀を抜いて切腹しようとする。

此処で腹を切られては、たまつたものでない。驚いた主人はとびついてその腕をおさえ、「お待ちなさえ。はやまつた事をなさえますな。赤井岳への道案内でござえますから、私が御案内致しましょう」「なに道案内して下さるというのか」

「はい、御心配なさえますな。大丈夫御様に追いつけますよ」

「そうか、かたじけない」

扉開折ってすぐさま案内する主人に従い、教えられた道を馳けて赤井岳とさして向つた。

途中で御台藩の兵士に唯何されて、ギヨツとしたりたが、赤井伍の登り口で、同郷の佐川鉄之丞大田原君、秋間大三郎や奥恒三等七、八人と一緒にならやつとの事で幾部隊に追いた。

ホツとして小憩しようと、ふり返つてみれば、遥か下方の城のあたりは炎々天をこがしている。

『あゝ城が燃える。城が燃える』

久五郎の悲憤の涙に、十三夜の月影が霞る。

雛も照らす菅笠うなだれ、一団も発しない。やがて衷手の山辺から谷間をさして、北へ北へと逃げて行く。傷と疲れに殺度が倒れながらも、永井、川前を経て上川内村に入り数日の後ようやく相馬領幾世橋村に入つた。

幾世橋の郷士、馬場俊助宅が仮本営で、平潟士が大勢集つていたここで遊然、討死したとばかりと思つていた兄嫂蔵にめぐり逢つたのである。

「兄さん、よく御無事で」

「おゝ、久五郎か。お前も来たのか。お父さんは？　お母さんは？　のぶは元気だろうな」

「はい。皆元気でいると思います」

久五郎は、とても元気な兄の様子をみて非常に喜んだ。そして母の病気はもう全快したと思う事。兄さんが負傷したと聞いて家内中が心配した事。その上自分を出陣したが途中苦しかつたことなどかいつまんで話す。

善蔵は如何にも嬉しそうに聞いていたが「これから評定が始まるので、ゆつくりお前の話を聞いているわけに行かない。俺は敵の三日ヒヨロ頭にあたつても死なないよ。お前はまだ若いのだから、体には充分気をつけるよ」

と言つて会場へ入つて行く。

ここで家老の上坂助太夫を始め郷内幾衛、味岡重太夫、窓善平などの重臣たちが評定の結果、北若と若年の者は留つて負傷者や婦女子の護送に警衛に当ることに決定した。

善蔵はそれから隣もに郷場へ行つてしまい、久五郎は護されたのである。

西軍の追撃いよいよ急で、海隆両辺から攻められたから、広野、木戸、富岡と陥ち、久五郎らは遂に仙台まで逃げた。

奥羽の盟主仙台藩は、徳川家手厚くいたわつてくれるので、猶安の消滅、消滅の励行

◇外食店の場合は衛生的施設の完備した店を選定すること
◇採取食物は新鮮なものをとり少しでも古いもの、生（イキ）のさがつたものは喫食することや病原菌等による検便を励行し、発熱等の場合は早期に受診し医学検便を励行し、発熱等による一時の下痢止めは多発の原因である。検便をしない場合は進んで検便を要求すること
◇自家用井戸の消毒（カルキ消毒等を行なうこと）

足にさわつた女

その足に指名手配？

館映上中

☆物語☆

人物。「地べたにすわるなんて存在するめえし、美人のスリなんて存在するのせいだと思いねえ。現行犯じゃなきゃ、とうつかまえられねえ不便な規則のおかげで、まあ、彼女こそ美人スリそのものである事はまちがいない。塩沢さんと云う、迫じゃ有名な……おつと、その前に自己紹介をしておこう。名前、北八平次、年、二十歳。大阪界わいじゃ、ちつたあコモテのするお兄さんだが、身体はスリ専門のケチなデカ助郎だ。あまり大きな声じや云えねえが、このお姐さんが、見かけによらねえ大事な人に角、俺がつけ狙つていてよ。

指先の器用なお姐さんよ。

一頁目。東海道線上り特急列車「そこう」の中だ。休暇にだつてデカ稼業は休めねえ。例のお姐さんの姿を見かけちやつたのさ。おまけに、二等車ん中は、いいカモがゴマンといる。案の定、トンネルの中で停電した。やつたなと思や、箱ん中、大騒ぎだ。お股のお札出た重役が財布をとられたつてんで、キヤアキヤア云つてるし、トンチキなボーイの野郎が車をあろうに、出ねえもんだから、出ねえぞしばしの停電を、スリだなんてぬかしやがつた。所がスラれたのあ、名刺入れ一つよ。大笑いさ。早速、女をめつけて、今度やる時ゃ、あんなドヂふまねえで、俺にふんづかまるようにうまくやれつて説教してやつたよ。もつとも身の上を聞いてみりや、可愛そうな娘だ。今時、はやらねえ親の仇討ちにと、厚木くんだりまでやつてきやがつたと云うのも戦争中、親父のてのがスパイ呼ばわりされて、厚木村を追い出されて、挙句の果ては自殺さわぎで、女は実証無罪。それから起まりの強盗コースでやつた稼ぎためた金で盛大に葬式の法事をやつて、村の奴を見かえしてやろうと御気な旅立ちだ。

思わずホロリときそうなれねえ所が御愛嬌でドロンさ。おまけに俺の財布までねえ。デカの俺をねらうなんてふてアマだ。どうもセンチで美人に弱い所が玉にきずだ。

石炭コークス

火力の強い
火持の長い
カスの少い
徳用石炭

※電話代六一四一番へ
一俵よりお届けいたします
常磐炭礦福島県販売㈱

新装開店

みなさまのおすゝめにより平で始めての「お座敷バー」が二十日より開店しますお座敷推せんのサントリーバーですのご期待下さいませ

おふじ
お座敷バー
平市五丁目二九　電六四一七

耳鼻咽喉科 鈴木医院

院長 鈴木正男
平市田町 電話2613番

不動産売買・仲介評価貸家斡旋

公認 **平宅地建物取引所**

平市才route小路御隠 色川材木店内 電二三六一番

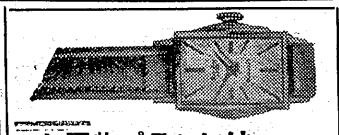

お買物プランには
セイコーの時計
◆ご婦人用 ¥3,000円より
◆殿方用 ¥3,200円より

セーコー直売店
山崎時計店
平・五・TEL2991

新鮮な果実盛籠調製
ケーキ
食品
一不二
常磐市裏町 電一〇七〇

昨日「さかえ」で
明日も「さかえ」
その日その日のお食事はどうぞ僕等はアパート住い野暮な自炊は寸につかぬ

義経 焼牛若（牛・豚）一枚 二〇円
味自慢 五目そば 大盛 百円
各種・折詰弁当御注文に応じ調製致します
駅前 中央 **さかえ** 電2988 電4644

10月5日▶11日上映
総天然色
前賣券発賣中
続親鸞
中村錦之助主演
人間親らんを描いた続篇遂に完成!!
原作 監督 吉川英治 田坂具隆
前賣券 大人100円 学生70円
大人120円 学生90円
目黒目黒目黒 山動物園 東宝スタジオ 金ピカ 金閣寺 目黒駅前 目黒駅前 目黒駅前