常磐毎日
発行所
平市田町75
常磐毎日新聞社
電(代表)2104番
2105

会津清酒・うまい酒
稲川
醸稲川酒造店吟
福島県猪苗代町字新町

天気予報

「今晩」　明日ともだいたい晴れ
「海上」　今晩明日ともだいたいおだやか

提供
隅田川商事
株式会社
平2電4954

熱戦の火ぶた切る

高校野球県大会

華かな入場で開幕

夏のメーン・エベント第四十二回全国高校野球県予選大会はきょう二十日から熱戦の火ぶたが切って落とされる。十日午後四時から新装なった平市営球場で開会式を行った。午後四時花火の打ち上げを合図に三塁側メーンスタンドから入場がはじまった。先頭のブスバンドの演奏で目黒旗、大会旗を先頭にして昨年の優勝校磐城高校を除く純白のユニフォームに身を包んだ四十五校、七百人の選手がグランドを一周すれば、メインスタンドを埋めた一万人の観衆から盛んな拍手が送られた。

ダイヤモンドに勢揃いのあと国歌吹奏でセンターポールに高々と目黒旗、平商合同応援団が各校選手に声援を送った。

旗、大会旗が掲揚され、柴田大会委員長が七日間にわたる大会を宣言行った。ついで昨年度優勝の喜多方高校主将保原高から選手宣誓があり、切福喜美雄、鈴木（喜）県議ら来賓祝辞のあと喜多方高校が返還、宍戸審判長から優勝旗が返還、宍戸審判長から優勝旗が返還、宍戸審判長から優勝旗

（第三種郵便物認可）定価一カ月100円・一部5円

きょうから夏祭り

内郷 名物回転やぐらも

内郷市の夏祭りはきょう二十日から多彩な行事を盛りつくり広げられる。例年人気の的となっている東洋一の大回転やぐらによる盆おどりや国宝白水阿弥陀堂例祭も今年はより規模を大きくして盛大に行われる予想だから、相当にぎわうものとみられる。主な行事予定は次の通りである。

▽二十―二十二日＝堀水町（駅前広場）▽八月上旬＝植木町完会（金坂）▽七日＝七夕まつり（金坂商店通り、綴喜店通り）▽九日じゃんから盆コンクール（金坂クラウンド）▽十四―十五日＝名物回転やぐら盆踊り大会（駅前広場）▽十日＝二十日市（駅前広場）納涼野外フォークダンス大会（金坂クラウンド）▽二十五日＝白水阿弥陀堂祭礼なお八月七日から十五日までの行事を作品とする「内郷市の夏姿」と題する写真コンクールを行う。締切十七日、審査十八日、発表二十日。

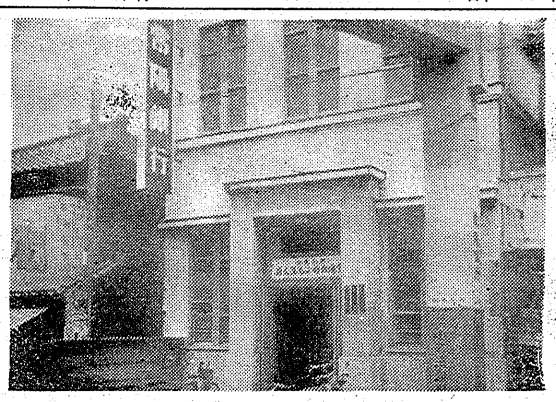

外国貨幣両替店に

小名浜常陽銀行を指定

磐城市にある常陽銀行小名浜支店がこのほど外国貨幣両替取扱店に指定され、業務を開始した。これは小名浜港が貿易港に指定され、船舶の出入も多くなり、外国貨幣の両替取扱もなく不便であることから関係方面に対し両替取扱を要請していたもの。この指定により、ポンド等十一カ国の為替通貨が出来ることになったが、早くも好評を博している。

（写真は外国貨幣両替取扱店となった小名浜常陽銀行）

来春卒業生も百%か

平工約三倍の求人申込み

昨年度の就職率をしめした平工校に早くも求人が殺到して、就職係の教諭らはじめ生徒達を喜ばせている。来春の卒業生は二百九十二人でうち就職希望者は二百七十五人、進学希望者十六人、家業が一人となっている。

就職希望地をみると最も多いのが京阪神地区の百八十五人で六十五%を占め、次いで隣県の四十八人、平地区四十二人となっているが、これに対してすでに十数会社から求人の申込みが舞い込んできているというもの。

このため同校では九月に校内で就職試験を行なう予定であるが、就職希望者二百七十五人に対しての求人申込みは約三倍を上回るものと見られる見通しという好条件に学校側では乗気も就職率は上々だと嬉しい悲鳴を上げている。

六丁目長寿会誕生

平市六丁目長寿会結成式はこのほど行い、つぎの役員を選出して発足した。

▽会長＝大塚金太郎▽副会長＝鈴木キヨ、斉藤日吉▽幹事＝鶴山喜三郎、柴野茂平、佐久間義光、中野浅市▽会計＝古川牧太、白土仙治郎

四高家庭 四倉高校 校長中科室完成 柴光泰氏）では三十日午前十時から同校家庭科特別教室などの増築工事の竣工式を行う。

私の修学旅行

三五HR　芳賀奈保子

この修学旅行……すべてが楽しいものでした。名所見学、記念撮影、もちろん楽しいのにきまっています。その、楽しく終つて心に残るものを、「思い出」というのだそうです。それでは、私も思い出の記を綴りましょう。和裁屋旅館に、着いた頃は、雨はザアザア降りだし、その寒い事といったら、言いがたいものがあります。

あいあいがさをぬき、三人がさをさして、宿入りでした。その一瞬から、水がしたたりおちるといった、こうけいなものでした。それからは、スルメのように、のびてしまった、スカートを、のばしたり、かわかしたり、そんなことをしたらアワイワイ、ガヤガヤと十四分…。あの時は、やつと、今日という日に会ったなと、感無量だったっけ。あの汽車のゆれる音も、きこえたけれど、その後は大さわぎのし放題。まあ、なんとあわただしかっただろうと、いうことや、そんなふうにして、私の旅行は、幕を おろしたのです。

―終り―

この修学旅行……すべてが楽しいものでした。名所見学、記念撮影、もちろん楽しいのにきまっています。その、楽しく終つて心に残るものを、「思い出」というのだそうです。それでは、私も思い出の記を綴りましょう。和裁屋旅館に、着いた頃は、雨はザアザア降りだし、その寒い事といったら、言いがたいものがあります。

あいあいがさをぬき、三人がさをさして、宿入りでした。その一瞬から、水がしたたりおちるといった、こうけいなものでした。それからは、スルメのように、のびてしまった、スカートを、のばしたり、かわかしたり、そんなことをしたらアワイワイ、ガヤガヤと十四分…。あの時は、やつと、今日という日に会ったなと、感無量だったっけ。あの汽車のゆれる音も、きこえたけれど、その後は大さわぎのし放題。まあ、なんとあわただしかっただろうと、いうことや、そんなふうにして、私の旅行は、幕を おろしたのです。

―終り―

バイト希望者殺到

平職安 男子は氷配達など

平職安管内各学校とも二十一日から一せいに夏休みにはいるが、このところ連日平職安にはアルバイトの申し込み者が押しかけて係員をてんてこ舞いさせている。

平職安で十八日までまとめたアルバイト求人数は全部で七十二人だった。男子は氷配達をはじめ商店の配達、雑貨関係が多く、女子は喫茶店、食堂関係が多くなっている。

納涼〝観光の夕べ〟

はとバスガイドを招き

日本交通公社平磐所主催、浜通り初の「観光の夕」は二十一日午後六時半から市公会堂本館で開かれる。

このタベは市民のレクリエーションをかねたもので、東京の新日本観光のはとバスガイドによる歌と踊りを織り込んで観光案内のほか、常磐交通の娘じゃんが踊り、映画「優画」「動く教室」「とんちゃん旅日記」などを上映、いわき民踊会による郷土民謡踊りなどを披露して夏の一夜を楽しく過ごすことになった。

子供会巡回映画会

常磐市湯本公会館主催の社会を明るくする運動の巡回映画は二十二日から市内子供会を対象に行う。上映題目は雪の女王という長編マンガ映画とニュース。日程次のとおり。

◆二十二日勝山小◆二十三日上湯長谷友田◆二十四日山之神PTA◆二十五日東町子供会、天王崎（湯本公会館）◆二十六日梅ノ平岩子供会◆二十八日小野田鉱若菜会（向幼稚園）◆二十九日八仙自高会◆三十日若葉仲好会◆三十一日合の山保護会◆八月一日上荻員児童会◆二日下湯員子坊会◆三日東医仲好会◆四日湯台望荘宅仲好会◆五日岡若葉会◆六日澄力沢仲好会◆七日笹井山ひよ会◆八日弓ノ尾地区PTA◆十日上岡仲好会◆十一日吹谷子供会◆十二日西区仲好会◆十三日磐崎公民館◆十四日岡西部地区◆十五日岡下船尾地区◆十六日関城辰ノ口

求人選考日程決る

平職安で二十日から行う求人選考日は次のとおりであるが、今年は県外の大企業である機械金属、化学工業の求人が増加、女子は機械関係が多くなっている。

▽二十日常磐機械（静岡県岩田工場女子十人）▽二十一日日立製作所日立工場（男子十五人）▽二十二日日東京醤気ガラス（川崎工場男子二十人）▽二十六日日本電気三田場（男子十人）▽二十七日日立工機（男子十人）▽二十八日日立機（男子十人）▽二十九日日立工機（男子十人）▽三十日日立製作所日立工場（男子十人）▽三十一日日立製作所日立工場（男子十人）▽八月一日日立製作所日立工場（男子十人）▽二日日立製作所日立工場（男子十人）▽三日日立製作所日立工場（男子十人）▽四日日立製作所日立工場（男子十人）▽五日日立製作所日立工場（男子十人）▽六日日立製作所日立工場（男子十人）▽七日日立製作所日立工場（男子十人）▽八日日立製作所日立工場（男子十人）▽九日日立製作所日立工場（男子十人）▽十日日立製作所日立工場（男子十人）▽十一日日立製作所日立工場（男子十人）▽十二日日立製作所日立工場（男子十人）▽十三日日立製作所日立工場（男子十人）▽十四日日立製作所日立工場（男子十人）▽十五日日立製作所日立工場（男子十人）▽十六日日立製作所日立工場（男子十人）▽十七日日立製作所日立工場（男子十人）▽十八日日立製作所日立工場（男子十人）▽十九日日立製作所日立工場（男子十人）▽二十日日立製作所日立工場（男子十人）▽二十一日日立製作所日立工場（男子十人）▽二十二日日立製作所日立工場（男子十人）▽二十三日日立製作所日立工場（男子十人）▽二十四日日立製作所日立工場（男子十人）▽二十五日日立製作所日立工場（男子十人）▽二十六日日立製作所日立工場（男子十人）▽二十七日日立製作所日立工場（男子十人）▽二十八日日立製作所日立工場（男子十人）▽二十九日日立製作所日立工場