常磐毎日
発行所
平市田町75
常磐毎日新聞社
電（代表）2104
2105番

大特売奉仕中
家具のデパート
伊東家具店
●御仏壇
●御位牌
●御仏具
平市新川町
バス停留所前

天気予報
「今晩」南寄りの風、曇り
「明日」南よりの風、時々晴れてくるが、一時俄雨ふる。
「海上」今晩、明日とも多少風波ある。

提供
商事
川会社
田株式会社
平2電4954

高校野球県大会

晴れの二代表決る

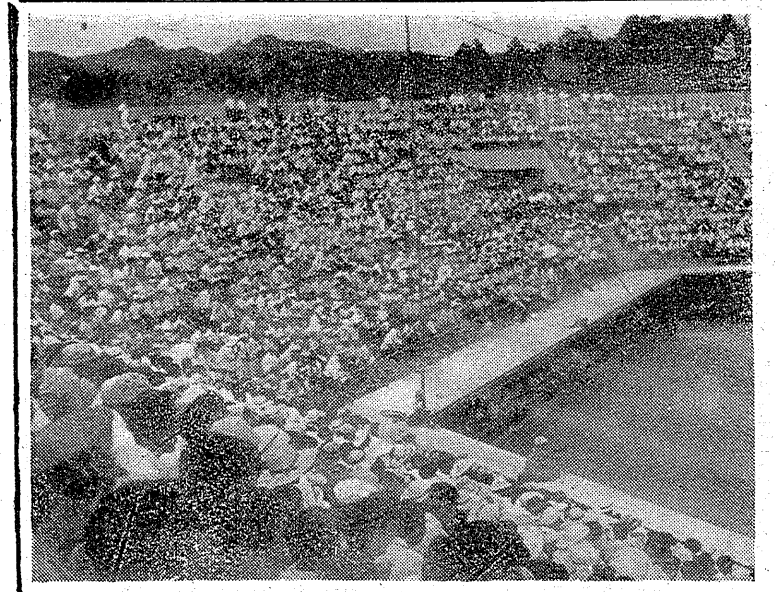

【写真はつぶりつまつたきようの平市営球場】

双高戦後四回目 熱斗11回学法打去る

第四十一回全国高校野球大会最終日のきょう二十六日は参加四十五校から強豪を退りぞけて勝ち残った福島東北大会出場権をかけての二試合が行われた。この日スタンドには地元校の応援団、ファンなどザッと八千人がつめかけ、盛んな声援を送り、今大会の花といわれる学石近藤投手の好三振数に大きな期待をかける

坂本（高）（磐）殊勲の一打

内高は保原を振切る

県下高校野球大会六日目のきのう二十五日は平市営球場にベスト・エイトが集結、四回戦四試合を行った。まず双葉商がこの日初勝名乗りをあげたあと相高が追撃九十六、三振を奪った学法石川の近藤投手の前に敗れ、保原高は打撃にやや勝った内高に一点差で惜敗、続く好カード磐高対郡商の一戦は投手戦となり、延長十回の裏、坂本の決定的な左打で郡商を降し、きょうの県代表決定戦に駒を進めた。

▽四回戦第三試合

保　高	0	1	0	0	0	0	0	0	0	1
内　高	0	0	0	0	2	0	0	0	0	2

（保原）高橋、東城―石橋（内高）大河原―館野▽二塁打＝渕野（保原）大河原（内高）▽球審＝成田▽球審＝黒崎、岩井、湯座

【評】両チームとも試合運びは互格といったところ。二回裏郡商の四番清野が右側に痛烈な二塁打を放ったあと二本の犠打で一点を先取点を得た。その後は内高大河原投手のスローカーブを打てずに3安打を散発しただけで、得点のチャンスはつかめなかった。これに対し内高は二回二、三塁のチャンスがあったにもかかわらず保原高橋投手の球威のないカーブを打てず、凡打でチャンスを逃した。しかし五回保原が東城投手に一塁つた矢先、大河原が右側を痛烈に抜く二塁打、東城のワイルド・ピッチで三進したあと、この日10個の打撃を示した佐藤が内野安打を放つて同点、さらに薄と佐藤の連続二点の勝越し点をあげそのまま逃げ切った。

（写真）❻は延長十回裏で、内高が三進小島を置き、三番坂本が左越の殊勲打を放ち小島が生還、熱戦に終止符を打った瞬間❼延長戦突入の勝利に笑も忘れて声援を送る応援団のもみ。

平、遠野など完遂

本年度の産米予約目標までもう一息

県石城事務所経済課がまとめた二付け状況は農協扱い十六万一千百十五日現在の今年度産米予約受付七十一俵（目標十七万俵）業者扱万三千俵）の計十八万二千五百十二俵で、目標十九万三千俵、対し九十四・五六%に過した。市町村で目標突破したのは平市が五万二千六百三十四俵で目標の五万二千三十俵に対して二千五俵、遠野町は八千八百十七俵で目標八千六百俵より二・五%の超過。小川町は目標まであと十二俵、勿来市が二百四十五俵を残すだけとなり近日中完遂と見られるが、川前村は目標二百俵を上回る約千俵の予約があるのに、まだ目標には報告の手続きが出されていない。各市町村の予約数量は次のとおり（カッコ内は目標と予約率）

▽平市　五万二千六百三十四俵（五万一千三百十俵、百二・五%）▽磐城市　一万二千五百五十俵（一万四千四百五十俵、九十三・七%）▽磐城市　三万四千四百俵（四万七百二十俵、八十三・五%）▽内郷市　千二百三十四俵（千八百俵、六十八・五%）▽勿来市　三万六千二百七十七俵（三万六千五百二十俵、九十九・三%）▽遠野町　八千八百十七俵（八千六百俵、百二・五%）▽田人村　四百五十六俵（二百俵、九十一・二%）▽好間村　四千三百二俵（四千七百二十俵、九十一%）▽小川町　七千六百三十八俵（七千六百五十俵、九十九・八%）▽三和村　四千三百七十二俵（四千九百二十俵、八十八・八%）

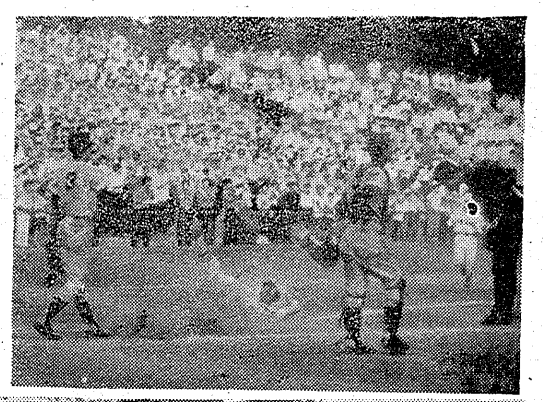

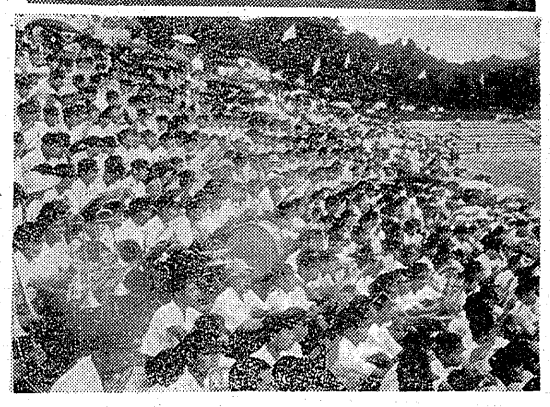

戦争

グランプリに輝く

☆物語☆

座　ひかり　上映中

皆は一枚毛布、ジョバンニ・はまんまと二千リラもだましとられ、あげくのはては中福合格という始末に地団駄ふんでくやしがるのだった。

〝忘れはしないあの日のことを汽車にゆられて国境へ…〟

その頃、優勢なオーストリア軍は国境線を突破、怒涛のようにイタリア北部になだれこんでいた。一九一七年、第一次大戦のさなかのことである。イタリア軍は敵攻撃をふせぎとめるために、続々として兵力を北部の戦線に送った。

ジョバンニ二等兵の部隊もつい に出動命令が下った。汽車にのせられ、一路北部へ…それにつけてもいまいましいのはあのオレステだった。三千リラもだまし とられた上に うまくやってきるかるに限る、と 豚箱よりひどい兵隊くらしの仲間 入りをさせられたのは、ひとえに 身体も頑健、体格も立派とあって合格間違いなしの折紙つきの男！

ここにジョバンニ・アッサ九長年の豚箱ぐらしから解放されたとたんに召集令状をつきつけられるとは。ここは一つ なんとかのがれなければ…と、ジョバンニは考えるのだが、名案はうかばない。

〝母ちゃんを故郷に残しておいては兵隊になりにきた…〟誰でも戦争はいやなもの。ましてや赤紙一枚でひっぱられてゆくのだから。

当人にしてみれば、何とか逃れる すべはないものかと考えをめぐらすのも無理はない。

ジョバンニ二等兵の部隊もつい に出動命令が下った。汽車にのせられ、一路北部へ…それにつけてもいまいましいのはあのオレステだった。三千リラもだまし とられた上に うまくやってきるかるに限る、と 豚箱よりひどい兵隊くらしの仲間 入りをさせられたのは、ひとえに 身体も頑健、体格も立派とあって合格間違いなしの折紙つきの男！

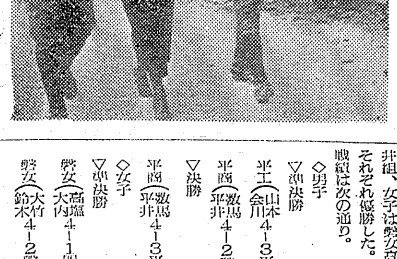

県体出場者決る

軟庭石城予選の成績

県軟庭石城支部、県高体連石城地区予選主催の県体高校軟庭石城地区予選は二十四日午前八時三十分から磐女コートに男子三十一組、女子二十八組の盲三十人の選手が参加熱戦の結果、男子は平商数馬、平井組、女子は磐女高塩、大内組がそれぞれ優勝した。

戦績は次の通り。

◇男子

▽準決勝

平工（山本4―3平工（中山）

平商（数馬4―2磐高（渡辺）

▽決勝

平商（数馬4―3平工（山本）

◇女子

▽準決勝

磐女（高塩4―1四倉高（早川）

磐女（大竹4―2磐女（相原）

▽決勝

磐女（高塩4―1磐女（大竹）

磐高（坂本（渡辺）―早野

四倉高（橋本（根本）―湯本高（松崎）

▽女子

磐女（高塩（大竹）―鈴木（相原）（佐久間）

磐城一高（森本（寺島）―秋山（藤田）

平商（吉田）―倉

四倉高（早川（金田）（遠藤）（根本）―新妻（山崎）―鈴木

勿来高（小室）―滑川

錦城流詩吟朗詠

28日平支部結成大会

錦城流詩吟朗詠平支部の結成は、根本石岩氏らを発起人として準備を進めていたが、二十八日午後六時から平市石島公民館に師範家や東京本部総師範、福島支部総師範、本部理事長、水戸支部師範など多数招いて結成大会を開くことになった。

当日の出吟者は▽出郷作（佐乙竹子師）皆医師田錦芳▽坂下墨水（根郷南郷）梁師範城戸錦芳▽獄中作（橋本左内）梁師範増田錦松▽鴨河（水戸光）師範原田錦松▽鴨河（水戸光）＝謹吟＝岡田錦崇、城戸錦芳、増田錦鈴▽獄中作（西郷南州）師範大塚城北＝錦城会副理長＝広瀬中佐、総師範丸山城北＝東京本部長＝▽福島支部長＝小林公の時、錦城流梁家由元錦城ほか

暑中御見舞申上げます

窪田町商店会

会長　川井元太郎
副会長　鳴田勝次郎
〃　菊地政芳
〃　加藤正文

暑中御見舞申し上げます

珍菓　じゃんがら

銘菓　磯最中

新発売　四時川あゆ最中

趣味の和菓子

みよし

植田店　勿来市植田町本町電（植田）二四三の乙
勿来店　勿来市勿来四沢町電（勿来）　四　番

電話一つで一里の出前

ぎんざの

酒喜庵

TEL4431～2

大谷石

平市　井上　電10〇六

酒と女と橋
濁れる瞳嘘旅
深夜の死角

佛具

平市新川町　橋本屋

御神輿　御太鼓

新調　修理

佐藤栄吉商店
平市六丁目　電一四八三

トケイ　吉栄　メガネ

東邦銀行前　電4956

クリーニング
洗張・防水

小松崎

平館前　電3343

急募

准看護婦　一
家政婦　一

平看護婦家政婦斡旋所

平市鹿島　電一一〇七

大仮面完成

毎度お引立てを頂き有難うございますこのたび　会員用大仮面と新館　完成いたしました　会員にご利用下さいませなお仮面の設備もございますのでご利用下さい

募集　女中さん　数名

旅館　丸丹

平市鹿島町　電一九四四

原生医療指定病院
労災保険指定病院
健保不自由者相談所

財団法人　竹林病院

院長　竹林貞吉

本院　平市十五丁目十三番地　電話四一三・四一三二番
分院　平市小太郎町十三番地　電話四一三三番

外科　整形外科
内科　小児科
皮膚科　呼吸器科
泌尿器科
理学診療科　レントゲン科

御贈答に

鰹節
貝汐
焼貝の罐詰
節焼辛

丸市魚本店

平四　電2213

決戦黒田城

剣士伊達正三郎の名槍一閃！
伊達正三郎の剣！！
伊達正三郎　杉浦浪路
伊達正三郎　明智十三郎
花園ふみや　坂本好太郎

続　スーパー・シネラマ
悪魔の化身

猛々大活躍！大空を飛ぶ無敵の超人！正義の味方！！

宇津井健

27日封切

平新東宝

闇法師

田村高広　雄峻三智子　片岡彦三郎　北条八　佐乃美子　息覚寺郎

命との対決

強烈なスリル！非情の世界に描く兄弟愛！

安井昌二　有沢正子　藤田功　宍戸錠

27日封切

平館

千両小判

里見浩太郎　若山富三郎　伏見扇太郎　中品川隆二　里阿弥子

悪魔の札束

監督　関川秀雄

四百万両の魅力に負けた男の決死の七日間！

木村功　久保菜穂子　河野秋武

東映

霧笛が俺を呼んでいる

赤木圭一郎　藤川弘みつ　西村晃　山岡久乃

影のない妖婦

乱れ飛ぶ銃弾！毒牙に脅える謎の美女!!

人形の歌

女の友情を描いた問題作！

平日活

信用ある日活映画
27日封切

NHK第1【今晩】ラジオ福島

6.05 劇「ほえろアンデス」
30 1丁目1番地
7.15 ニュースハイライト
30 話の泉
8.00 あつまれば三人組
30 民謡をたずねて
9.10 ニュース解説
25 芸能ホール
10.10 童歌をふるう小児マヒ
30 希望音楽会
11.10 池田新内閣の政策に望む
30 日本人とお金
6.00 劇「あばれ剣法」
30 劇「フクちゃん」
7.10 録音ニュース
30 そのうそほんと
8.00 演芸名人クラブ
30 歌謡ファンタジー
9.00 虹の歌声
45 歌の花束
10.05 連続浪曲
30 P盤アワー
11.05 連続ドラマ
55 RFCだより

【明朝】

5.05 村のアンテナ
40 経営のしおり
6.15 村の広場
50 特集池田内閣に望む
7.15 県民の時間
45 特別番組日本を思う
8.05 名曲をたずねて
45 うたのおばさん
9.05 主婦日記
30 ギャング料理
5.05 録音風物誌
30 農家の皆さんへ
6.15 スーパーメロディー
55 歌謡学校コーラス
7.15 パパ行ってらっしゃい
45 歌のない歌謡曲
8.05 お早よう皆さん
30 ママの日記
9.00 陽気な山彦さん
30 小さなコイビト

NHK【今晩】テレビ

6.00 はてな劇場
30 スポーツハイライト
7.15 プロ野球オールスター
一第二戦
10.10 きょうのニュース
40 中南米を行く

NHK第1【今晩】ラジオ福島

6.05 劇「ほえろアンデス」
30 1丁目1番地
7.15 ニュースハイライト
30 話の泉
8.00 あつまれば三人組
30 民謡をたずねて
9.10 ニュース解説
25 芸能ホール
10.10 童歌をふるう小児マヒ
30 希望音楽会
11.10 池田新内閣の政策に望む
30 日本人とお金
6.00 劇「あばれ剣法」
30 劇「フクちゃん」
7.10 録音ニュース
30 そのうそほんと
8.00 演芸名人クラブ
30 歌謡ファンタジー
9.00 虹の歌声
45 歌の花束
10.05 連続浪曲
30 P盤アワー
11.05 連続ドラマ
55 RFCだより

【明朝】

5.05 村のアンテナ
40 経営のしおり
6.15 村の広場
50 特集池田内閣に望む
7.15 県民の時間
45 特別番組日本を思う
8.05 名曲をたずねて
45 うたのおばさん
9.05 主婦日記
30 ギャング料理
5.05 録音風物誌
30 農家の皆さんへ
6.15 スーパーメロディー
55 歌謡学校コーラス
7.15 パパ行ってらっしゃい
45 歌のない歌謡曲
8.05 お早よう皆さん
30 ママの日記
9.00 陽気な山彦さん
30 小さなコイビト

NHK【今晩】テレビ

6.00 はてな劇場
30 スポーツハイライト
7.15 プロ野球オールスター
一第二戦
10.10 きょうのニュース
40 中南米を行く