常磐毎日
発行所　平市田町75　常磐毎日新聞社　電話（代表）2104　2105
提供　平市商工会議所　隅田川式株式会社　電話4954

定評ある
Otuka Shoes
大塚
平駅前☎2077

## 天気予報

「今晩」北のち南寄りの風　曇りで一時俄雨
「明日」南寄りの風　曇り　一時俄雨
「海上」今晩はじめうねりが高く風波ある　明日も風波ある。

# 平窪の粘土 開発のカギは埋蔵量

## 質は申し分ない
### 岩井理博ら現地を調査

平市平窪字桂進地区に埋蔵する特殊粘土開発に乗り出した市当局、市議会経済常任委員会では、さきに中央の権威者に調査を依頼する一方、発見者から当時の模様を聴取するなどして対策をたてていたが、きのう二十七日東京工大助教授、理学博士岩井一郎、セントラル・ガラスKKの理学博士種村光郎両氏が来平、埋蔵地の現地視察を行い、さらに、きょう二十八日には埋蔵量などを調査した。セントラルでは平ガラスを製造する場合の繰引き、横引きの際の耐火レンガの付着物として使用するものであるが、さきのトンボ鉛筆と同様に民間会社が調査を行うことは当然看過視されているの見方も強く、きたるその調査結果に大きな期待がかけられている。なおきのうの調査では両博士とも現地において埋蔵量が開発のポイントとされている、持ち帰り科学的調査をしたうえでとの慎重な態度をとっているが、埋蔵量が開発のポイントとされている。

（写真は粘土埋蔵地の調査する岩井理博（中央）と種村理博（右）両氏）

### 春日八郎ら招く
### 金坂商店会売出し

内郷市金坂名店会誕生記念春日八郎歌謡ショーは九月十日午前十時午後一時、午後六時の三かいにわたって内郷公会堂で開催する。一行は春日八郎の他香川万智子、水原洋子、三国晋介、八田勝介薬国マング、スター兄弟笹舟グループなど三十人。

### 湯本の温水 一時止まる

常磐炭鉱で勿来市の火力発電所わきにボンベー建設工事を行っているが、パイルの打込みで同地内の配湯管が割れて二十七日午後一時から常磐市内に排湯されている温泉がとまった。二十八日中に復旧されている。かといって別に問題はない。

### 立派だと驚くほど
### 平の隔離病舎と診療所

平市隔離病舎、飯野診療所がこの程から工費約一千百万円を投じ工事費と立派に完成、きょう二十八日午前十一時から会場日本閣で落成式を行った。これに先立ち十時から隔離病舎を開放して参観させたが、いずれも近代的な建物に感嘆の声をもらしている。

式は鈴木衛生課長の開式、市長式辞（樋口助役代理）工事経過報告について飯能代理）工事経過報告について渡辺久氏、工事請負者磐城土建株式会社社長強口金七郎氏に感謝状を贈り、県知事、大泉市議長の祝辞があって式を終った新築成った隔離病舎は昨年十二月から工事に着工、総工費約一千万円、モルタル日製、約六百平方メートルの建物、病室十室に三十病床の無医村解消をめざす。

### 増える婦女暴行
#### 夜の一人歩きは危険

平署では本年度上半期（一月から六月まで）に取り扱った刑法犯罪総数は平百二十一件で検挙は八百四件減った。また暴力事犯（傷害、恐喝、脅迫）は五件、強盗犯（殺人、強盗、放火）も一件とそれぞれ減ったが、婦女暴行事件は十五件を記上面の一件より十七）▽傷害五十六（五十七）▽脅迫八（十一）（五十五）▽強盗十八（十八）（九十一）

### 第一戦は松下電器
#### 都市対抗 常磐チーム頑張れ

全国都市対抗野球のくみ合せはきょう午前九時から東京で行なわれ、東北代表の常磐炭鉱は三年目の第三試合で大阪代表松下電器と対戦することになった。いままで都市対抗野球はほとんど東京近辺のチームから優勝という大都会のチームのものといった感じが強かったが、昨年は鐘勝を争った岩谷松（岩谷鉄）と松山（丸善石油）という地方のチームで都市対抗の勢力図は新しくぬりかえられた。今年常磐炭鉱の対戦相手である松下電器は日本生命と共に大阪代表で出場しているが、優勝候補にはあげられておらず、相手の投手いかんでは打力を誇る常磐に勝算がある。なお常磐市と内郷市では三千百余の臨時列車と二千数台のバスをくり出し千八百人の応援団を送る。

### 千歳丸も消息絶つ

ヨウマグロを追って南下すると連絡したまま消息をたったもの。同船は佃願船長が宮城県元吉郡

### 自転車の持主探す

警察署では七月中に持ち主不明の子供用自転車四台を保管しているが、いまのところ持ち主が現われず、処理に困っている。もし自転車のなくなっている子供の親は至急申し出るよう望んでいる。

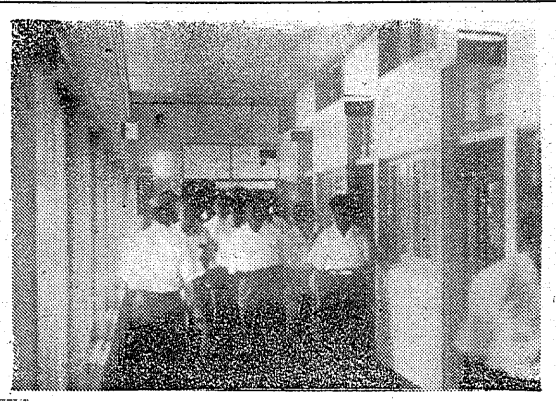

（写真は開所した隔離病舎）

### 平盆踊りも出場
#### 第四回盆踊り大会に

第四回県盆踊大会は八月十五日郡山市の山崎小校庭で開かれるが、平市からは立方平民謡連好会十五名。地方佐藤興金社中四名が代表として出場する。出し物は平盆踊でメンバーは大太こ浪倉福蔵、笛鈴木常雄、鏡佐藤仙松、唄い手高山ハナの各氏となっている。

### 内郷が勝つ
#### 五市消防野球

平市田町老人クラブが結成され会長に白土喜伯、副会長に金吉政郎氏を選んだ。また世話人は金長鈴木栄、副会長大山新次郎氏を選んでそれぞれ発足した。さらに三十日には五丁目、浪治町、三十一日に城山の各老人クラブが結成されることになっており、他市に先がけた大きな組織ができる。

### 日町老人ク結成

### 千歳丸も消息絶つ

四倉町新町四丁、船主佐藤伸さんの所有のカツオ・マグロ延縄船第二千歳丸（九七トン）Ⅱ船長伊藤さん外三名乗組み二十二人は二十二日ニュージーランド北方をたつたまま六日間も行くえがわからず、十七日午後船主の佐藤さんが小名浜かい上保安部に捜索願いを出した。

四保安部の調べによると、第一千歳丸は六月から韓国水道（東京湾）の野島崎灯台から三百五十マイル（六百四十キロ）の地点で操業中消息を断つた磐城市中之作港所属カツオ・マグロ・ハエナワ漁船第十得栄丸（九九トン、二十一人乗り組み）について二十七日高知海上保安部から小名浜海上保安部に次の無電連絡があった。

第一小、第一中校の二会場で熱戦イシー諸島付近の太平洋上で消息

### 第十得栄丸は無事

ミングナオ島付近海域で操業中消息を断つた磐城市中之作港所属カツオ・マグロ・ハエナワ漁船第十得栄丸（九九トン、二十一人乗り組み）について二十七日高知海上保安部から小名浜海上保安部に次の無電連絡があった。

第二千歳丸は九州の佐伯港解所で四千六百円を投じて五月二十六日に建造され進水したばかりの処女航海である。

最高速力十一・五ノットの新鋭漁船で巡洋機は冷蔵を合せて二百八日に漁場についたものの、この消息は母船側にはいち早く知らせているが、二十二日から手分けして捜している第二千八百トン前中になっても何の連絡もない。

### 船主佐藤さんの話

「二十七日朝に消息不明との連絡があったが、進水したばかりの優秀船でもあるので遭難したとは考えられない。ただ言えるのはバッテリの機能で無線に故障を起しているのではないかと思っております。漁業関係、あるいは家族の方に心配をかけているが、いまのところ国の心配はないと思いますから安心して下さい」

### 危い尻ボケ
#### またたられる

二十七日午後五時二十分ごろ常磐線下り三三列車に乗車しようとして平駅二番ホームで列車待ち合わせ中、相馬郡小高町平村上渡業村田富雄さん（ニ）らがホンコから尻ボケトから尻金四千円在中の財布をすられたと平鉄道公安室に届けた。

### 労音で海水浴

いわき勤労者音楽協議会では三十一日勿来市の松川磯で海水浴を行い、レクリエーションを通して歌と踊りの会員の交を深める。

### 健保野球大会

県社会保険協会主催三部の第七回野球大会は三十一日、平三条市営グランドで開かれる。

### 海区調整委の選挙

福島県海区漁業調整委員の選挙は去る二十五日告示、八月九日投票が行われる。定員は十六市町村で七名、平市は四、四名と夏非の二部となっている。なお平市の二十八日現在の有権者は一人もない。

メロンは高いと誰が言うた
藤越 平市
お正月には一コ千円もしたマスクメロンが最近は二百円に下って味も最高。ほんとはこれよりハネジューメロンの方がおいしいのですがマスクメロン一八〇円―五〇〇円　ハネジュー〃三五〇円―五〇〇円
中元用品無料配送
ホツコーマン醤油詰入　四五〇円
コーヒー詰合　二七〇円―二千円
日清食品詰合　四八〇円―二千百円
カルピス化粧箱入り　二五〇円―千円
金陽特選ミカン缶詰　三コ　九〇円
刃安磨鋼線集

新建材の
大谷建材店
デンワ 48345
パパサン大工が使う
ハードボード
天井・壁・床の施工方法は当店にご相談下さい
店内に展示してあります
サンウエーブ社製ステンレス製
流し台（戸ダナ付）
特売金六千八百円也

お手軽で栄養満点のマルサのお惣菜！
コロッケ一個一〇円　トンカツ　上並四〇円　六〇円
串カツ一本一〇円　野菜サラダ　一〇〇グラム　一五円
メンチカツ一個一五円
シューマイ三個二〇円
マルサ　平市銀座通り　電二七一

仮装コンクール入賞者
磐城市の商店連合会がこのほど行った広告カーニバルの七十七仮装行列参加の店主名あてを募集していたが平市才槌小路江尻精子さん外四十六名が入賞と決り賞品が贈られた。

トケイ 吉栄 メガネ
平市銀座通り 電話495番
邦銀行

魚菜市況
（単価1キロ当り円）
▽サンマ　東　三一
▽キヨウナ〃　二一―一〇
▽マニンジン〃　一五―一八
▽ハショウガ〃　一五―一〇
▽ネギ〃　一八―一五
▽エダマメ〃　一六―一〇
▽タケノコ〃　一八―一五
▽ダイコン　一五―一八
▽ジャガイモ　一一―四
▽ナス　三〇―一〇
▽バナナ　一六―一〇
▽タマネギ　二一―一
▽タマゴ（一個）　一〇―一二
▽トマト　二〇―一七
▽キュウリ　二〇―一〇
▽カボチャ　一八―一〇
▽ゴボウ　一〇―一〇
▽モモ（四K入）　三五〇―一三〇
▽イワイ（一五K入）　一〇〇〇―一五〇〇
▽スイカ（一個）　一一〇―六〇
（単価1キロ当り円）
▽カツオ　二五―一二〇
▽アジ（一五キロ入）　七〇〇―六五〇
▽イカ（二キロ入）　三〇〇―二五〇
一六〇―五〇〇
▽イナダ

法信院　葬送の際は御多忙中の処遠路態々御会葬下さいまして御丁重なる御香料を賜わり御厚情誠に有難く御礼申上げます
実は御同心の上御礼申上げるのが本意ですが略儀乍ら紙上を以て御礼申上げます
昭和三十五年七月二十八日
平市銀冶町一三番地
喪主 国府田良平
親族代表 赤堀信平
鈴木新兵衛

成落所療診・舎病離隔市平祝

消解

平市役所
市長　諸橋久太郎
助役　樋口正
収入役　根本益利

平市議会
議長　大泉信雄
副議長　志賀季三郎

平市議会
文教厚生委員長
石山一治

財団法人 竹林病院
院長 竹林貞吉
本院 平市三十米通り電（代）四一三一
分院 平市役所前 電四一三一
診療所 平市南白土
整形外科 竹林貞吉
皮膚科 下田千之
非観察 内科 今入沢柏代
外科 須田憲二
庄子文雄
小児科 徳倉朝光
高木英智雄

施工者
磐城土建工業株式会社
取締役社長 強口金七郎
平市小太郎町三八
電（平）二八八、二八九、二三〇八

株式会社 安川電機製作所 代理店
株式会社 戸上電機製作所 代理店
株式会社関西一非 製作所 代理店
北芝電機株式会社 代理店
株式会社 井上電機製作所 代理店
東北電力株式会社 工事請負指定店
昭和電線電なん株式会社 代理店

合資会社 三浦電機製作所
代表社員 三浦博忠
営業所 平市大町四五電（平）二七七
磐城営業所 磐城市定西七〇一電磐城三六二三
工場 平市新田前一電（平）三五五五

汚水浄化槽工事
株式会社 東京久栄商会
福島県営業所
所長 金明福
平市十五丁目五ノ三
電三九九五番

飯野農業協同組合
組合長代理
理事 塩演瑛

ムナカタ医科器械店
平市才槌小路 電三三七

無医地区

（第三種郵便物認可）定価一カ月100円・一部5円

# やけつく海浜に拾う涼風
## ヤマの子ら招き
### 勿来　感謝される海のおじさん

勿来市の松川浜は七浜随一の海水浴場として連日内外の浴客でこった返し、去る二十四日の日曜日などは七万を越える人出を記録したが、この浴客たちにもまれながら涼々として夏をそしてうみを楽しんでいる山の子らの姿が人目をひいた。この子らは栃木県那須町の小学生たちで大半はうみをみるのもはじめてという子供たち。臨かい学校の場所がなく困っているという話を伝え聞いた松川浜自治会理事長安倉国さんが、三年前にうみの家に招いたのが縁となり、それ以後毎年こうして招かれているという。やけつく砂浜から拾ったヤマの子とうみのおじさんを結ぶ涼風。

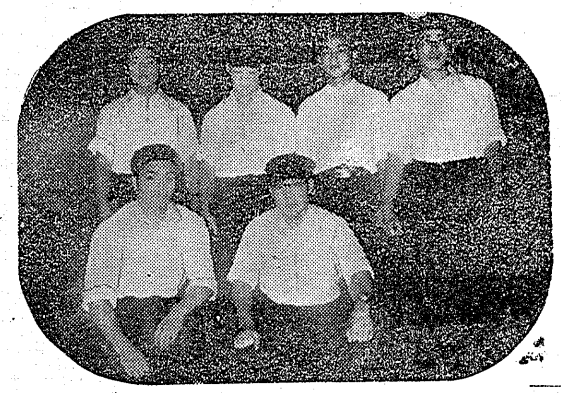

鷲さんは三年前栃木県那須町の伊王小学校で臨かい学校の場所がなくて困っていることを聞いて同町校の五、六年生十人を新築したばかりのうみの家に招待したのが交流のはじまり。昨年は同町の小学生二百五十人が、今年は二百二十人が二回に分れて同うみの家を訪れ鷲さん夫妻に見守られながら楽しい毎日を過ごしている子供たちの大半はうみをみるのがはじめて、それだけに喜びも大きい。鷲さんはこの子供たちのうれしそうな姿を見守りながら「毎年招きたい。子供たちのうれしそうな顔をみただけで十分です。人生が楽しくなる思いです」と語っているが、当のヤマの子たちも「こんなうれしいことはない。おじさんおばさんの親切は忘れられない。家に帰ってもいつも思い出します」と心から感謝している。

## 〝頑張ってきます〟
### 磐高重量挙チーム出発

二十九日から三日間富山市の富山公会堂体育館で開かれる全国高校重量挙大会に出場する磐高重量挙チーム（写真は出発した磐高重量挙チーム）

二十九日から三日間富山市の富山公会堂体育館で開かれる全国高校重量挙大会に出場する磐高重量挙チームは、平工ナイン約二十六日出発両校選手とも今年も優勝をとの闘志に燃え重量挙王国の名に恥じない試合を約束、先鋒をうたう関係選手は磐高と平工の争いとみられている。

メンバーは磐高がフライ級渡辺克幸、選択健一、バンタム級伸一郎選、ブエザー級木村信夫、ライト級小松こう一、ミドル級渡辺富行、一方平工はフライ級

## 東北柔道大会実施内容

東北柔道連盟主催の第十二回東北六県柔道大会、東西対抗戦第二十一回年前八時から平市磐陽高校武道場で参加して開かれるが、その実施内容について磐城柔道会（会長沼田一夫）が発表したそれによるとこの日の選手は九十八対抗戦で東軍は福島、宮城、岩手の三県と西軍は秋田、青森山形である。試合は神田審判長（福島）の開会のあいさつに続

## 四倉で水浴事故防止にチラシを配布

四倉町観光協会では海水浴シーズンに入り同町海水浴場に遊泳に来る浴客に対して不慮の事故を未然に防ぐため、次の注意事項を印刷したチラシ約五千枚を関係者らに配布した。その注意事項によると▽一人の海水浴は危険です。必ず水泳の出来る連れとお入り下さい▽かい水浴は定められた安全地帯で。監視員の注意は守って下さい▽うみに入る前には準備運動行う。急な入水は心臓まひなどを起す原因です▽飲酒して入水する事は絶対禁物です。過労の場合も事故のもと▽波の引力は絶大です。乳ようじの深さは危険。豚小舎位の処が安全▽万一危急の場合は大声に人を呼び救助を求めて下さい。

## 農業懇談会

石城農業改良課では次の日程で移動農事懇談会を開催した。▽二十六日平市浅野井上大越岩間第二部落▽二十八日南白土平鎌赤井部落

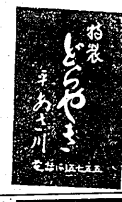


## 悪に挑む海の男
### 霧笛が俺を呼んでいる

☆物語☆

横浜港は深い夜霧につつまれ、絶え間なく霧笛が流れていた——その夜出航する予定だったがすらん丸はエンジンの故障で延期になり、船員は陸に上った。航海士杉啓一も船員たちとハマの酒場〝35ノット〟に行ったが、酒場は流れ



その夜、英里子が歌手として出ひびった。

その日の午後、杉は浜崎の妹ゆき子に会った。足のわるいゆき子は市内の病院に入っていた。ゆき子は浜崎が自殺したのではなく、殺されたのだと思うと杉に語った自殺する理由がないというのだ。

病院から出てきた杉を牧野、森宏両刑事が待っていた。森宏刑事は浜崎が悪質な麻薬の売人であったこと、当局は浜崎のかげにあると見られる麻薬ルートを捜査中であることを杉に教えた。森宏刑事は杉を麻薬団の一味とにらんでいたのだった。

その夜、英里子が歌手として出

## 常磐炭礦福島県販売株式会社
取締役社長　阿部政右衛門
平市田町　電6141

## 丸一材木店
平市五丁目　電話 営業2556 工場2556 自宅4626 0392 0556 0336

## 磐城土建工業株式会社
取締役社長　強口金七郎
平市小太郎町　電2188

家庭的で親切なサービス
かたい営業方針
☆新館落成
交通公社協定
日本観光旅館
## 山形屋
鈴木康平
常磐市湯本　電(代)2131

福島県クリーニング環境衛生同業組合
## 石城支部
会員一同

## 平地区米穀卸売協同組合
理事長　片寄保
平市大町　電五〇一八

# 暑中お見舞申し上げます
昭和35年盛夏

環境衛生同業組合
## 平美容師会
会員一同

内科　小児科
## 蓬来医院
蓬来信勇
平市新川町　電三〇三一

喫茶バー
## トミ
平市才組小路　電五四七九

アイスクリームと甘太郎焼
## 真根井菓子店
平市銀座　電四〇二五

## 西山時計店
常磐市　電三八二
常磐炭礦指定
常磐市湯本三函
害虫に敏実な時計を御使用して頂くために絶えざる努力を続けて居ります　店主信念

## 寺亀醸造元
常磐市湯本三函

局長　小林正美
## 常磐電報電話局

## 常磐市金融団

合資会社
## 堀薬局
平市二丁目　電(平)二三六

日本電信電話公社認定
日本国有鉄道公社
電気通信機器販売　通信線路工事　電通
## 矢吹電話工業株式会社
取締役社長　矢吹一
平市新川町6

## 東北電力株式会社
平営業所

揮ごう肖像
## 菊水画房
平市五丁目

## 石城酒造組合
平市鍛冶町電(平)2185

高級洋服専門ドライ工場
合名会社
## ナガヤマクリーナー
本店　平市大町　TEL2606
工場　平市下ノ町　TEL4809
支店　常磐市湯本
〃　磐城市江名

## NHK第1 ラジオ福島

【今晩】

6.00 こどもの時間
30 1丁目1番地
7.15 ニュースハイライト
30 今週の明星
8.00 放送演芸会
59 あすの農作業
9.10 ニュース解説
25 ラジオ芸能ホール
10.10 時の動き
30 邦楽名曲選
11.10 きようの問題
20 きようの終りに

【明朝】

5.05 村のアンテナ
40 音楽の将来
6.15 村の放送劇団
50 私たちの言葉
7.15 県民の時間
45 特別番組日本を思う
8.05 喜歌劇メリーウイドー
30 夫婦天気図
9.05 常磐便秘
30 キャンプ料理

6.00 劇「あばれ剣法」
30 劇「フクちゃん」
7.15 三菱演芸会
30 百立演芸会
8.00 タンセツトヒツトパレード
RFC劇場
30 平凡スワー
9.00 義兵衛アワー
30 連続浪曲
10.05 連続浪曲
30 ポツプアンドポツプス
11.05 連続放送劇
25 ハワイニールズ

↓

5.05 録音風物誌
30 農家の皆さんへ
6.15 スーパーメロディー
55 歌謡学校コーラス
7.15 パパ行つてらつしやい
45 歌のない歌謡曲
8.05 お早よう皆さん
30 ママの日記
9.00 陽気な山彦さん
30 小さなコイビト

## NHK【今晩】テレビ

6.00 この光は消えず
30 みんなの科学
7.15 ローマ通信オリンピック競技場めぐり
30 舞台中継　対談
二つの花束
9.30 世紀の記録
10.00 きようのニュース

## カメラは田中

ありし日の連合艦隊を偲ぶ秘録公開！

最後の連合艦隊

再び見ることの出来ない民族の誇り
往時の大艦隊の雄姿！
（海軍省祕録）

二十九・三十日時間十時二十分より
●特別料金五〇円

●同時上映●
爆弾三勇士（無声映画 解説・録音付）
艦隊行進譜
獅子と蝶と紅い絹
色天然 中国歌舞団
総 訪日記録

ひかり座

愛する人の……
コーセー香水
ケシ300円 ビジン1000円 ブン1000円
おしやれの店
藤趣化粧品店
平市・銀座通りTEL・2907

暑中御見舞申上げます
うまい醤油、おいしい味噌
ホシ友
電話一本であなたの自家用車
ホシ友タクシー

暑中御見舞申上げます
樋田建設株式会社
社長　樋田清
勿来市植田町　電四六五

清酒　おいしいお酒
花井嶺
大平酒造店
大平三郎
勿来市酒井町TEL57

暑中御見舞申上げます
粗品進呈
◇8月1日～3日◇
居酒屋　庄助
平市駅前日活隣り　電五七四九

暑中御見舞申上げます
昨年お引立を頂き有難うございます
このたび　宴会用大広間を新館　完成いたしました　宴会に会合にご利用下さいませ
なお温泉の設備もございますからご利用下さい
女中さん募集
## 大旅館 丸丹
平市南町　電二九四四