常磐毎日
発行所
平市田町7
常磐毎日新聞社
電(代表)2105番
2105

定評ある
Otuka Shoes
大塚
平駅前 ☎2077

漁船依然消息なし

英海軍機も出動

捜査ようやく大掛りに

去る二十一日夜からニューカレドニア海域で消息を断った四倉町新船主佐藤作さん所有カツオ・マグロ鋲船第八トン）＝伊勢卓船長ら二十二乗組み＝は三十日になっても何の連絡もなく、小名浜海上保安部では情報収集に積極となっている。このため船主の佐藤さんは今朝六時十七分羊発〝ときわ号〟で上京、外務省と海上保安庁などを訪づれ、一日も早く消息をかめようと出発した。また、この千歳丸の消息で地元選出代議士木村守江氏の協力で保安庁、外務省に捜索を英国海軍の協力を受けてニュージランドの英国海軍捜索隊基地から飛行機によって捜索を二十九日から開始した旨の連絡が二十八日午後、船主宅にあり、ここ二両日には消息が判明するのではないかと見ている。

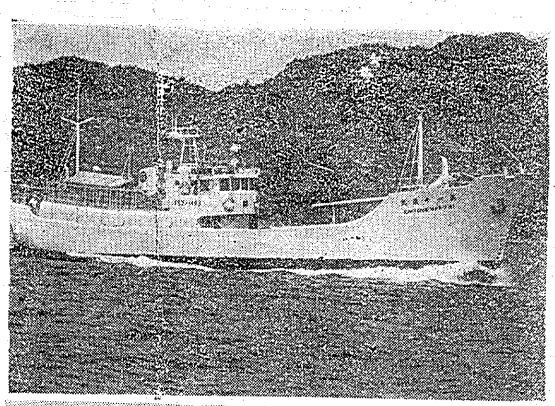

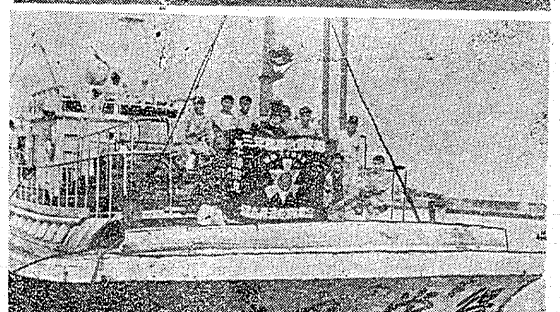

一方去る十九日からセレベス島メナド港沖合百二十キロで消息を断った伝兵衛さん所有のカツオ・マグロ鋲船第七将栄丸（九十九トン　み＝は去る二十七日朝、高知海上保安部から無電で両方面で操業をつづけているという無線が入っていたが、これは誤認で第十得栄丸も依然行方不明であることがわかった。

第十得栄丸が無事だと誤認されたのは高知の室戸港所属第三十五平和丸が同港付近で操業していたとき、二十六日午後零時三十分「漁影を見つけたので、あすから操業を始める」と云う電波を傷受し、これを第十得栄丸が発したものと誤ったものである。

これは神奈川県三崎漁業無線局と同局所属の漁船との交信を聴いて第十得栄丸が発したものと解釈したもので、小名浜海上保安部では全国の漁業無線局に引き続いて第十得栄丸の消息収集方も依頼した（写真＝消息を絶つて安否が気づかわれている千歳丸＝上＝と第十得栄丸＝下＝）

工場など三棟焼く

十五万円を持逃げ

三十日午前二時四十分ごろ平市久保町二八製めん業遠藤忠治さん方工場から出火、同工場百二十八平方メートル（約四十坪）木造二階建を全焼、また隣家の古物商、阿部喜已さん宅と住宅（木造平屋）二棟、三百坪を半焼、午前三時十分ごろ鎮火した。

こんどの火災は午前二時半ごろ起つた地震のため、同工場内でお盆用のうどんを乾燥していたところ高さ四メートルから熱風タンクが倒れ、このため重油がうどん乾燥機にこぼれ火となったもの。平消防署から消防車四台、内郷、好間両消防署から各一台の消防車が出動、消火に当った。

同地内は好間村に行く県道すじで住宅も密集しているため、一時は大火になるのではないかと見られたが、前日の雨と水の便が良かったため大火にいたらず消し止めた。

この火事で約八百人からの所次馬が押しかけ県道すじのため、駆けつけた警官らは、交通整理に汗だくになっていた。なお損害は平塚で調べているが、およそ六百万円といわれる。

南条さんの話「朝方の地震で起きたが何のこともなかったので床に入ったが、約十分位過ぎてからバリバリという音に飛び起きたところ北側のガラス窓が真赤になっているのにびっくり、家族に〝火事だ〟と起して主要荷物を持ち出した。火の回りも早く〝火事だ〟という他人の声は聞かなかった。自分たちがほとんどの家財道具を外に出し終ったころ消防車が来たが、その時は工場が火の海となっていた」

（写真は全焼した関めん工場）

愛の鐘運動を徹底

平青少年育成委会　夏休みの対策決る

平青少年健全育成推進協議会（藤村正会長）は二十九日午後一時から市教委会議室に推進員七名が集まって開き、夏期休暇中に受ける悪影響生徒の生活指導について話合った。

その結果、期間中は消防団に設置されているオルゴールを利用した愛の鐘運動を徹底させることになったほか、細部では小中高生を対象にして地区別に映画、講演会の開催、花火の危険防止として父兄が立合う、水泳は安全な場所に標識を立て指定する。キャンプ場では保安防止として現地で防犯協会とタイアップして指導するなどを決めた。

サンマ対策を協議

県サンマ対策協議会は二十八日午前十時から県水産試験所階上において協議され、江名、中之作、四倉などから漁業組合関係者、船主など約二十人が集り開かれた。この協議会ではことしのサンマ出漁期限について協議され、昨年のサンマ船の実績を対象として各漁協組合で出漁船の検討をすることに決め、再度協議会を持ち打合せることになった。また来年からは出漁期限をなくし、自粛して考えていくことに決めた。ことしの本県出漁船は北海道漁船群を根拠に百三十九隻が出漁するが、その他の出漁船を含めて総数で百二十五隻になっている。サンマ解禁日は、二十トン以上が、九月三日、三十トン未満（小型船）は八月二十六日となっているが、大型船の操業は三百マイル沖の漁場へ出漁するサンマ船は八月中旬ごろに全港を出港することになっている。

四倉町の花火大会

今夕七時から盛大に

四倉町観光協会主催の第十三回花火大会は今夜七時から同仲町から本町にわたる海岸で盛大に開かれるこの花火大会も回を重ねるごとに盛大なものである。ことしは例年より数発多く打ち、五寸玉、仕掛花火など二百八発を打上げ夜空を七色の彩色で色どる。仕掛け花火は四倉繊維別会繊維組合の「観光四倉の景」＝八時打上げ＝勝昌組の「観音富士に勝昌組」＝八時半、磐城セメント四倉工場「ナイヤガラの滝」＝八時四十五分、日鉄鉱業八茎鉱業所「フラワーガーデン」＝九時。

取材から編集まで

学校新聞の向上めざして

豆記者熱心に受講

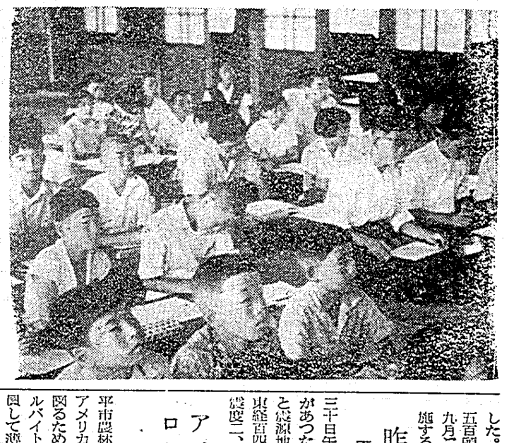

【写真は勉強する豆記者たち＝平二小＝】

中西山教諭から〝学校新聞の話〟を聞いたあと午後から取材の要領、平潟、平窪など見学取材したのち、記事の整理、編集と夜（実習）映画会、批評〝試し合い〟をして各校が作成した新聞の講評を行なった結果、いずれも優秀な新聞が出来上り、良い成果を収めた。また編集については、割りつけかたはじまり見出しのつけ方、見出しの種類、どう好記事用の原紙の切り方、鉄筆のつかい方など色々な指導を受けた。豆記者たちは最後まで真剣な面持ちで講習会に当っていた。

一人が重傷負う

小型とバイクが衝突

昨夜十一時二十分ごろ内郷市小島町天の田地内国道を平市から内郷に向って進行中の岡市天の田四自動車修理工坂本長平さん（三〇）の運転する小型トラックと平市谷川線字斎第一炭鉱員川崎勇さん（二〇）のバイク約数百メートルの地点で衝突、両車とも五米下の田んぼに転落、川崎さんは骨折と後頭部に全治二カ月の重傷を負って共済病院に収容された。

このためバイクは大破して損害二万円、トラックも前バンパーに損害二千円、原因は内郷署の調べによると川崎さんのスピード出しすぎと坂本さんがよっていたもの。

窃盗で捕る

磐城市定西源兵馬保（三）は三十日午前十一時ごろ市神白町地内で例来市植田町植田丹野留子さん（三）所有の、小型四輪車内から、化粧品など二千円相当を盗み磐城署に捕った。

平市会全員協議会

平市議会では北欧視察の旅から帰った議員協議会を八月一日午後三時半から議事室で開く。ほかに失踪者に対する捜索当も協議する。

野犬四一頭を捕獲

内郷市保健所管内で狂犬保護所の協力を得て二十二日から二十八日まで市内全域にわたって野犬狩りを実施してきた。その結果今夏犬が六十三頭で捕獲した六倍半一頭であった。

未登録については関主に対し注意する二方狂犬病予防の注射を

内郷署が入選写真決る

内郷署はさきに全国から風景写真を募集してきたが、三十日入選者を表彰する一方県本部に作品をおくった。入選作品次のとおり。

鈴木智司（小便小僧と幼女）本田和広（働く兄弟）田村秋義（公僧な消防署）松崎個次（ブランコ）佐藤智吉（犬物）宗像寄（ひかられて）

傳三
平市新川町
橋本屋

盗まれた平窓に届け

池田はき四二時ごろ同旅館から屋手タクシーで平駅前まで来て、駅前から小野新町までの約束で逃走した。

このため同署では小野新町、郡山方面と平方面に非常線をはって捜査している。

人命救助で三人を表彰

内郷消防署は二十日内郷市岡小田原炭鉱員根本清次さん（三）＝同町炭鉱夫高坂主税さん（三）＝同町三杉無職五十嵐政平さん（三）の三人を人命救助で表彰した。

❶根本さんは去る六月十一日午後三時ごろ内郷市岡小田原桜井九二地内の用水池で遊んでいた同町桜井五二採炭夫長谷川恒雄さんの二女なおちゃんが池に転落したのをみて助けた。

❷主税さんは同月十七日午後五時ごろ岡小田原御殿掘炭鉱坑運搬係緑川憲泰さんの長男憲一君（二）が近くの防火用水に誤ぎ・五メートル＝で魚とり中あやまって転落したところを助けたもの。

❸政平さんは同月二十日正午ごろ同字川渡字さんの次男昭ちゃん（二）が池に転落したのをみて助けた。

中元用品無料配達
砂糖はアマくてショッパくて
藤越
むかし砂糖はお中元として珍重をしめたのがニュージンが少いので商品はニュジンバイ顆をたものでしたただは銀閣商品となりました
砂糖化粧箱入れ　一〇〇円（コーヒー茶場）
ソフトクリーム　一〇〇円（コーヒー茶場）（一階）
ナイガイ製品の大見物
ウーリースリーマー　四五〇円
手供ナイロン靴下　二五〇円
婦人〃（秋もの）　九〇〇円
はんは肌着取合せ　八〇〇円、一〇〇円
（三階特価売場）
急ぐなら
日臨特売
平市
青果市場KKK　電五五四一
青果市場KKK　五一番　電二七九七
青果市場KKK　電五四二
青果市場KKK　電四九二四
平青果市場連絡協議会
青果市場KKK　電五五四一
青果市場KKK　五一番　電二七九七
青果市場KKK　電五四二
青果市場KKK　電四九二四
平市建設業組合
平市算子町四ノ一八　電話（平）四二七九
（建設業協会石城支部内）
組合長　岡田不二
副組合長　田口和野宮次郎
理事　金徳右衛門
監事　福川強佐志外
平市建設業協会石城支部
事務局　平市算子町四ノ一八　電話（平）四二七九
支部長　川辺章護
副支部長　和田野口勝
理事　徳一
監事　強谷山田野川口勝
外西岡狭長金道常右不右吉吉二次郎
会員一同
福島県建設業協会石城支部
事務局　平市算子町四ノ一八　電話（平）四二七九
料亭　志の婦
平市仲町　電三八〇
合名会社　平自動車練習所
理事長　国井一美
外職員一同
平市尾子鍛際　電六四一九
株式会社　平海産物市場
株式会社　平水産魚市場
株式会社　平魚市場
株式会社　にんべん海産物市場
株式会社　三国屋篠塚商店
合名会社　生田目商店
株式会社　丸市屋本店
平魚市場協議会
五十嵐産婦人科医院
平市大町一八　電三六九
昭和35年盛夏
暑中お見舞申し上げます
文具のナカノ
平市銀座一〇四八
民踊講習会　平市教委主催の民踊講習会は八月一日午後六時から会会堂本館で開く。講師はコロンビア専属今泉かほる氏、無料
やきとり　やきそば
い　さ　成
平市紺屋通り　電4760
磐洋商事株式会社
平市新川町　電(平)2532・3945
東陽電機製作所
所長　林勇
平市六丁目　電4908
須藤建設工業所
所長　須藤覚
平市算子町　電3438
東部産業株式会社
代表取締役　菊池泰二郎
平市新川町　電6543
神谷薬品株式会社
平市田町　電(平)4331・4332

青果市況

（単価キロ当り円）

	東	京	仙	台
▽サトイナ	三一〇	二二〇	三一〇	二二〇
▽ニンジン	二二〇	一六〇	二二〇	一六〇
▽ハシショウガ	一六〇	一二〇	一六〇	一二〇
▽ネギ	五一〇	三五〇	五一〇	三五〇
▽エダマメ	一九〇	一三〇	一九〇	一三〇
▽タマイモ	一五一	一一〇	一五一	一一〇
▽ダイコン	七一	五一	七一	五一
▽ジャガイモ	八一	五一	八一	五一
▽バナナ	三〇〇一	二一〇一	三〇〇一	二一〇一
▽タマネギ	九〇一	六〇一	九〇一	六〇一
▽タマゴ（一個）	二一	一七	二一	一七
▽トマト	四一	三一	四一	三一
▽キュウリ	七一	五一	七一	五一
▽カボチャ	三〇一	二一〇	三〇一	二一〇
▽ゴボウ	一〇一	七一	一〇一	七一
▽モモ（四K入）	三五〇一	二五〇		
▽ワイ（二五K入）	一四〇〇一	一〇〇〇		
▽スイカ（一個）	一〇〇一	五〇〇		
▽ナタマメ〃	四〇〇一	二四〇		
▽カツオ	一四〇一	一三五		
▽アジ（二五キロ入）	九〇〇一	八〇〇		
▽イカ（二五キロ入）	三三〇一	二四〇一		
▽シオイカ	一〇〇一	七〇一		
▽シオザケ	二四〇一	一六〇一		
▽タラ	二五〇一	一四〇		

（単価キロ当り円）

	平	市
▽サトイナ	二一〇	一五〇
▽ニンジン	一六〇	一二〇
▽ハシショウガ	一五一	一〇〇
▽ネギ	五一〇	三五〇
▽エダマメ	一九〇	一三〇
▽タマイモ	一五一	一一〇
▽ダイコン	七一	五一
▽ジャガイモ	八一	五一
▽バナナ	三〇〇一	二一〇一
▽タマネギ	九〇一	六〇一
▽タマゴ（一個）	二一	一七
▽トマト	四一	三一
▽キュウリ	七一	五一
▽カボチャ	三〇一	二一〇
▽ゴボウ	一〇一	七一
▽モモ（四K入）	三五〇一	二五〇
▽ワイ（二五K入）	一四〇〇一	一〇〇〇
▽スイカ（一個）	一〇〇一	五〇〇
▽ナタマメ〃	四〇〇一	二四〇
▽カツオ	一四〇一	一三五
▽アジ（二五キロ入）	九〇〇一	八〇〇
▽イカ（二五キロ入）	三三〇一	二四〇一
▽シオイカ	一〇〇一	七〇一
▽シオザケ	二四〇一	一六〇一
▽タラ	二五〇一	一四〇

泣寝入り止めよう

内郷署 犯罪一掃呼びかく

常磐署では管内の防犯運動の一かんとしてこれから発生しやすい暴力犯の追放と痴漢の予防に被害にあった場合は積極的に届け出るよう一般家庭に呼びかけている。

同署でまとめた今年一月から六月までの刑法犯発生状況は強盗二件、暴行十六、傷害二十二、脅迫二、恐喝三、窃盗三百八十九、詐欺七十、横領二、そう物十四、わいせつ行為二、その他の刑法犯三十、合計四百九十件で総件数では前年同期より減っているが、暴行などは増えている。また少年の補導数は強盗が四人で昨年より多く恐喝一、窃盗二十九、暴行十一、傷害四、交通違反二百七十一、家庭人百八十三となっている。

これらの犯罪捜査は大部分が被害者の届け出ではじまるが、強盗、窃盗などは比較的積極的に届け出るが、暴力犯や性犯罪は後難をおそれるとか、報復とかかわりあいになりたくないことから泣き寝入りをするのが多いとくに八月にかけては夏祭りなどが多いためこれらの犯罪が多発するおそれがあるので同署では被害をうけた場合は泣き寝入りをしないでどしどし届けるよう望んでいる。

雇い主学校に寄付

平三中へ磐城の佐川氏

中学校を卒業して就職した一青年が、真面目に働いてくれるのは学校の教育が良かったからだと、その母校に感謝して寄附金を贈った。

二の五左官業、佐川正治さん宅を訪ねる三十二年四月、平職安を通じて平市平第三中学校を卒業した白土勇君(一五)＝平市上荒川出身＝を雇った。佐川さんは十四年前に腎臓病で妻に先立たれ、勇君をわが子同様に技術の指導はもちろん、私生活についても善導してきた。このため勇君はまじめに左官職を修業して現在では一人前になった。

また平三中職業担任の先生も佐川さん宅を訪づれて勇君を励ましている。佐川さんは私のようないたらない主人をよくたって努力してくれる勇君に感謝している。これも勇君が教育してくれた中学校のお陰だと、思って

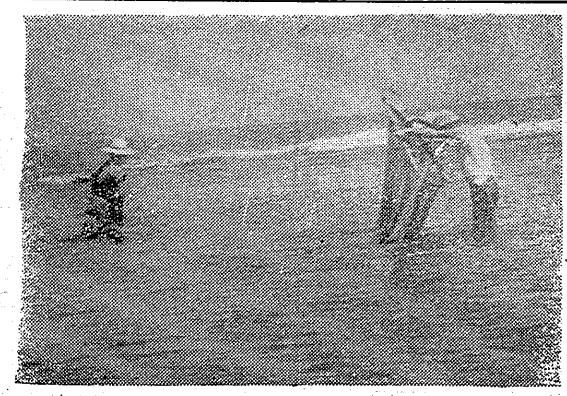

（写真は豊間地内で）

受検率は四十%

旧市内の健康診断結果

平市循生課では七月一日から住民の総検診にとりかかっていたが、旧市内の結果がまとまった。それによると対象区は大別して十八地区、一万八千人を対象にしたが、診断を受検した者は七千五百八十二人で四十パーセントという思い成績だった。昨年と比較すると約十パーセントの増率を示している。受検者中で精密検査を必要と診断された者は約十人で全体の一・二パーセントだった。

この期間中に受診しなかった者は早速お届けつけ下され県消火に御協力下さいまして誠に有難うございました

早速御礼に参上致すべきところでございますが混雑にまぎれて御挨拶御詫し申しあげもあると存じますので略儀乍ら紙上より厚く御礼申上げます

昭和三十五年七月三十日

平市久保町二七番三九五一・四六七二

遠藤製めん工場
遠藤製材工場

イモチ病が、多発生

石城地方病害虫防除所では既にイモチ病が三十ヘクタールに発生し発生面積の七月下旬から来月中旬にかけて多発の傾向にあるため一することが望まれている。

このため農協、農共、農業などの協力で早生、中生、晩生種別に防除計画を樹て、少なくとも出穂初期と穂ばらみ期の二回、水銀粉剤を散布しとくに穂こうイモチ病の発生が多い地帯では穂ぞろい期の五日後に一回追加散布するよう指導する。散布量は十アール当たり三キロとなっている。

小野さん有難う

永戸中 バックネット完成

三和村合戸の永戸中学校（校長小松順一氏）にこのほど高さ十三米長さ二十米の防球網による立派なバックネットが完成した。同字出身の錦水会々員である小野郁清さん(五〇)が手作りのために校立てくださいと二十万円を寄付してくださったもの。

永戸中学校は昨年夏、山を崩して七百三十平方米の校庭に拡張して、毎年中休の球技大会に使用している。ところが野球をやるとボールが畠に飛んでしまうので地主から苦情がきていたこれを聞いた三和村出身の小野さんがバックネットをつくる金を学校に寄付したもので、この

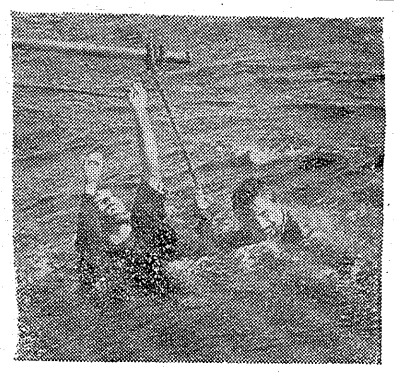

戦は無い事もよく分っていた。だがブリーン艦長はこの大胆不敵な作戦計画を実行することなった彼は任務を可愛い妻子もつくり過ごすしまもなく、U47に潜航命令が下った。

艦長は乗組員として、彼の言に正をかける事は出来なかった。然し牧師の「最大の殺人者が最高の勇士だ」という言葉がブリーンの心奥に何時までも残っていた。

U47出撃せよ

世界に誇るドイツ潜艦

☆物語☆

潜水艦U47はかしい戦果を上げて、ブリーン艦長以下全員勇敢でキール軍港に帰って来た。上陸国後ブリーン艦長は、潜水艦隊最高指令官の所へ呼ばれた。指令部では潜水艦の戦力を更に強化し、更に戦果を高めるために、「U47は英国主力艦隊の根拠地スキャパフロウ港に潜入し主力艦を撃破せよ」という命令を受けた。こんな危険な、これ以上困難な作

U47は沈着しながらスキャパ軍港に接近した。深夜指令部との電信は絶えた。日没を待って艦はその湾内に潜入し始めた。見事潜入に成功。すらりと係留を並べて浮んでいる戦艦、巡洋艦が潜望鏡に映る。奇襲は成功した。戦艦二隻を撃沈し、巡洋艦の追跡を逃れて、U47は港外に脱出した。キール軍港に凱旋が帰って来た時は、国民の喝采として、艦長ブリーンはドイツ最高の軍人として、ナイト十字賞を贈られた。

このニュースをラジオで聞いたブリーンの幼な友だちキーレ牧師は、人間の生命を奪う事は、たとえ戦争といえども良くない事だと彼に平和を説いた。だがブリーン

ひかり座
次週上映

七夕用品 売出中！

今年は特に漸新なる材料豊富に取揃えまして皆様の御出を御待ち申して居ります

●御注文は御早目に願います

海水用ウキワ・ビニールボール

●水中眼鏡各種大特売中

玩具のデパート

森下玩具店

平市一丁目 TEL2602

仏壇・御位牌・仏具

全家具部品 大特売中

家具のデパート 伊東家具店

平市新川町(電)二四六四 片浜バス停留所前

夏の味覚 冷しビール

チ井ばム豆
ツ そ-
ンツ しクト
ラカ冷フ
ソミ

●出前迅速

富士食堂

●男女店員募集

平市材木町電五〇二-二

出火お詫び

今朝二時四〇分頃「当製めん工場」より出火の際は早速お届けつけ下され県消火に御協力下さいまして誠に有難うございました

早速御礼に参上致すべきところでございますが混雑にまぎれて御挨拶御詫し申しあげもあると存じますので略儀乍ら紙上より厚く御礼申上げます

昭和三十五年七月三十日

平市久保町二七番三九五一・四六七二

遠藤製めん工場
遠藤製材工場

近火御見舞御礼

醤油醸造元 山田屋本店
味噌醸造元
青木義夫
平市久保町 電三六三七

近火御見舞御礼

久保町一一組

南条吉巳
渡野辺保平
鈴木和吉
曳地辺勝井
谷木ヨシノ
芳邦明彦

大平吉蔵
青木司
松青徳郡
本木田
義甚七久
雄平郎三

近火御見舞御礼

平チップ工業株式会社
社長 滝口勝久

近火御見舞御礼

永山勇吉
平市久保町 電二八六

結婚式場と御宴会

平城跡皆様の 平安クラブ

（国望絶佳純日本風の庭園）
（ご予算はお好みにご相談下さい）

TEL2472

太陽閣完成

毎度お引立てを頂き有難うございます
このたび 婆会用大広間と新館 完成いたしました 婆会に会合にご利用下さいませ
なお小口の設備もございますからご利用下さい

募集 女中さん
募集 旅館 丸丹
平市南町 電一九四四

八月五日は第二丑の日！

命一つに非の日二ツ
私しやけ立けます喜しさに
（命かけで皆様に栄養部仕する一さかえの牛もう）
細く長く思つた我が身
開いておくれ…主のため
（私のホルモンで一細く長くすこやか
にー さかえの鍛より）

特 週うな重（汁つき）二百円
次サービス牛めし（汁つき）七〇円

駅前 さかえ 中央
T・2988 T・4644

●肉でおなじみの緑屋が、今度平駅前に新しい食品部を開設しました
同店はバス待合室にも抜けられるのでとても便利です
緑屋内屋の名物お惣菜
食品各種取揃え特売中です
酢 スクズ物
か ん〃 ビル ルミネ 液物
カ 粉で 果 ヨ 物
ケつつつ 縮
ツかかか
ロんチ 60
コと中メ天

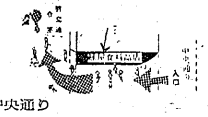

平市中央通り
緑屋食料品店
TEL.2794

開店 募集

丸善石油・日立セメント特約店
（株）根本商店 平給油所
平市堂の前（県北合所隣り）T.2563
本店 勿来駅前 T.141.260

スタンド営業部員（平勤務）
希望者は履歴書持参の上来店乞
通勤可能の方年令二五―四〇才迄

氷を積んだ救急車
日焼けして、お肌がほてったとき汗をかいてお肌がひりひりしたときすぐ使いたい化粧水！
コーセーマーリンローション
資生堂ガーマインローション
カネボウオーデカラミン
カシーガーミンローション
カット綿にたっぷりしませて湿布にして下さい
平市三町目 電四九二番
二二幸

ポンプと水道工事

平市紺ノ前 電五四〇〇
山崎

トケイ メガネ 吉栄

東邦銀行前
電4956

ホンダの 新型耕耘機

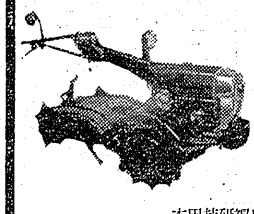

愈々出現
家の夢を解決した
F150（新型）
は「常用出力7馬力」…万能型耕うん機界の一大革命機！

セールスマン整備要員募集

本田技研福島県浜通り総代理店
東部産業株式会社農機部
平市田町24・TEL4815―16

浜通りーの替ズボン売場新設

全市連合中元大売出し
守屋浩シヨー御招待

オールサイズ替ズボン大会

お好みの品が好みの値であなたにピツタリ
サイズは 胴廻72CM～105CM股下自由
値段は ¥500～1200 2200～3000～3500
※テトロン替ズボン大売出し中

洋服のデパート
鈴木勘氏商店
平市 一丁目 三丁目 TEL5711～2 5263～4

贈つて喜ばれる
ギフト商品券も500円より
調製いたしております

●婦人● ブラウス
ワンピース
ツーピース

其の他各種豊富に取揃えております
尚店内奥に可愛いお子様コーナーも御座います
是非御覧下さいませ

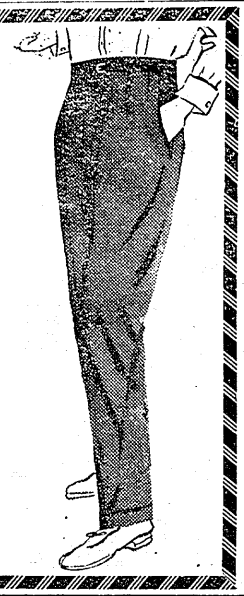

テレビ

【今 晩】

10.20 海外ニュース
10.40 こんにやく談義

ラジオ福島

【今 晩】

6.00 劇「あばれ剣法」
6.30 タベのコーラス
7.10 録音ニュース
7.30 ハワイは招く
8.00 花形歌手歌う遊覧船
8.30 今週の歌謡ベストテン
9.00 浪曲玉手箱
9.30 スリラードラマ
10.05 連続浪曲
10.30 ミュージツクタイム
11.05 現芸物語
11.25 ダイヤモンドアワー

【明 朝】

5.20 今日も元気で
5.30 農家の皆さんへ
6.05 農家の手帖
6.55 歌謡学校コーラス
7.10 皆さん今共に
7.30 朝のメロディー
8.05 お早よう皆さん
8.30 ママの日記
9.00 小さなコイビト
9.30 サンデーミュージツク

NHK第1

【今 晩】

6.05 こども劇場
6.45 関東ローカル
7.15 ハイライトスポーツ
7.30 明気な体操室
8.30 とんち教室
9.20 演芸独演会
9.50 ラジオ娯楽室
10.10 劇「明治一代女」
11.10 総評大会の焦点
11.30 趣味の手帖

【明 朝】

5.05 村のアンテナ
5.25 経済白書から見た農業
6.15 新聞論調
6.30 ラジオ体操
7.15 日曜随想
7.40 若返る米国政治
8.05 音楽の泉「世界民謡集」
9.05 郷土の話題
9.25 音楽夢くらべ

NHK

【今 晩】

6.00 びつくりスコープ
6.25 ホームラン教室
7.15 バス通り裏
7.30 プロ野球南海対西鉄

映画

（平 市）

●世界館 八月一日迄 電話5555
ムービータイムス
森繁久彌 淡島千景 出演
女獄
ナイトショウ 三十一日迄
桃太郎侍
八月一日迄 電話2222
ひかり座 八月一日迄 電話3333
奥様ごめんなさい
喜劇 駅前 電話2222
●銀楽館 八月一日迄 電話2525
西部に賭ける女
彼奴を殺せ
●東映劇場 二日迄 電話5555
片手無念流
悪魔の札束
千両小判

（内郷市）

●常磐座 二日迄
断崖に立つ女
真夜中の処女
●四倉国際劇場 三十日迄
白昼の殺意
男の対決
（好文市）
●常磐座 二日迄
白馬童子
おれたちの良寛
霧の中の渡り鳥
フランキーの女護力激闘記
霧笛が俺を呼んでいる
●平新東宝 二日迄 電話2525
スーパージャイアンツ
魔の化身
決戦黒田城
●海 底 座 三十日迄
真夜中の処女
●三夜東映 二日迄
くれない権八
地獄の風車
べらんめえ芸者
●民 衆 座 二日迄 電話2333
むだ口かけ口へらず口
珍品堂主人
飛びっちょ勘太郎
●平 日 活 二日迄 電話2323
人形の家
影のない妖婦
霧笛が俺を呼んでいる
●平 映 二日迄 電話2525
命とり対決
●平 和 二日迄 電話2222
断崖に立つ女
真夜中の処女
●朝 多 館
狼れん坊兄弟
僕は独身団
男の一大事
●福 田 館 二日迄
僕は独身団
男の一大事
●中 央 館
脱線令主教育
若社長と爆弾娘
電光石火の男
●新 興 館 二日迄
すばらしき遺産
電光石火の男
敵中横断の巻
（湯本市）
●湯 本 座 二日迄
白馬童子
おれたちの良寛
霧の中の渡り鳥
●常磐中劇 二日迄
フランキーの女護力激闘記
霧笛が俺を呼んでいる
●三 和 館 二日迄
呪われた手術室
大穴
女の坂
●湯本中座 二日迄
男達の赤いバイ
メリーデアラの雌豹
北北西に進路を取れ

連載漫画 モクざん 445

ホップ
ステップ
ジャンプ
?
?
?