1　3057号　（昭和30年1月22日第三種郵便物認可）　常磐毎日新聞　（夕刊）　（日曜休刊）　昭和35年6月23日（木曜日）

臨鉱法適用は十月か

常磐地区の鉱害

総額五億八千万

石炭局発表　市町村調査を下回る

通産省石炭局では臨鉱復旧法に基づく常磐地区の鉱害調査を去る四月から行ってきたが、その結果がまとまり二十二日発表した。それによると福島、茨城の炭鉱生鉱害量は五億八千二十六万円、うち本県分八千四百二十六万円となり、さきに県内市町村が提出した総計二十二億と大きな喰い違いが生じた。しかし同局では「この結果、二分にあり、できれば十月から臨鉱法の指定を受け、復旧事業国設立との意向を示す一方石炭業者と接渉をはじめることになった。

臨鉱法の復旧対象となるものは四億三千三百五十三万六千、内訳は最も多いのが水田、畑、農耕、農業施設などの農地関係が五六%、次いで土木関係二〇%、人家三%、水道五%、学校二%の順、他区別では内郷市がトップとなっている。こんどの調査で約四分の一に減ったのは市長村が鉱害でないものを申請したこと復旧価が異ったためで平石炭局では来月七日通産省で開く全国炭鉱課長会議で常磐地区と東北かく県を含めた地域に臨鉱法を実施する具体的協議を行うことになっているが国が約四〇%、県が二〇%、鉱業権者が約五〇%の負担になるので国、県との予算問題、炭鉱業者の脱得に十月ごろから入る予定である。

追加予算二千百万円

新市計画も上程

平市会27日から開く

平市六月定例市議会は二十七日午前十時から市役所議事堂で開会する。提出議案は三十四年度追加更正で予算など二十四件のほか新市建設基本計画書などが上提される。追加は一般会計二千百三十六万五千二百八十五円、特別会計七百八十四万四千九百三十一円で一般会計は総計で五億二千八百四十八万四千四百十六円となった。しかしこの予算額のうち約半額に当る一千万円が退職金（三十五人）慰労手当となり、炭鉱離職者事業、下水道事業などを除いての新事業、負担金などは余裕がない。これは三十三、三十四年度の無理な繰延予算のシワ寄せといわれている。

新市建設計画は十カ年という莫大なもので、常磐地区総合開発計画ともにらみ合わせ立地条件を三区六八、第四区八八の合計二十四人となった。才出の主なものは次のとおり。

▼土木費二、五七二、九五〇（道路、二十七日ごろから着工する下水道施設事業五、七〇三、〇〇〇）▼教育費二、八二八、八ページ参照）▼社会及労働施設費七、二五〇▼保健衛生費二、三九、五〇〇▼産業経済費一、〇一八、二五〇（防除対策所ではみている。

常磐で新鋭採炭機設置

常磐炭礦では合理化の一かんとしてトラムカッター採炭機一基を湯本坑内にすえつけ、二回目中に試採掘できるものて二基が二千二百万円もする。八月には磐崎坑内にも一基設置する計画で、能率も従来の一人五トンを上回る七トン平均になる可能率になるだろうと鉱業所ではみている。

桂小金治など招く

いわき労働協議会では七月二十九日午後六時から常磐市、湯本公民館で桂小金治などを招き納涼演芸会を開く。

珍らしい大海ガメ

中田さん学校へ贈る

磐城市江名町漁業市会議員中田武雄さん（一頭を寄贈在校生徒六百名余名中学校（海亀）一頭を寄贈在校生徒六百名余名中学校）

この亀は去る二月中田さんの漁船が南太平洋海域で操業の中捕かくしたもので、青海科オサガメと称し体長二メートル、体重四百五十キロもある海に住む力メ類では最大のもので熱帯亜熱帯海域に住んでいると言う。

次の目標で資料などを作成している。

◇二十二日、資料作成開始、授業参観案提出（職員作業（校舎整地整美、案内状発送）◇七月二日、環境整美、健康相談◇二日、環境整美、展示作品提出◇四、五日職員作業◇六日、レクリエーション下見会◇七日、市内保健委員会◇八日、環境整美状況巡視◇十一日、研究会諸準備完了、資料掲布。

小名浜二小で資料作成

磐城市小名浜第二小学校では七月十二日開かれる保健研究会に備え（写真左端のカメと中田さん）

大谷石

津波救援物資をおくる

常磐湯本温泉観光協会（会長磯野清治市長）では発足以来、温泉を中心とする市観光開発と誘客について活発な動きをみせているが、二十三日午後一時から常任委員会を開いて湯本駅前の美化、白鳥温泉開発、自動車駐車場設置などについて話合いを進め、三十五年度の事業計画について協議した。具体的な事業計画とその編成について行なわれ▽駅前の歓迎塔設置▽駅構内に温泉洗い所旅行（旅館）案内所、みやげ品販売所の設置▽駅庁舎の改装拡充運動を盛り上げる▽駅構内にネオン看板と名所案内板の設置▽自動車駐車場の設置▽市内の名所コースとハイクコースの設定▽常磐炭礦四坑内の見学コートの実施促進などを重点的にとりあげることになった。

この他市内の旅館、料理店名物料理の試作装飾のため板前さんたちの試作品を持ちよる会や本場から講師を招いて講習会、広報部を設けて観光紙の発行も行なう計画。

駐車場など設置へ

湯本温泉観光協会で

四人の窃盗犯捕る

磐城署は二十三日磐城市定西自動車運転手井利男（三三）同市生れ住居不定無職）同市内の旅館、料理店名物料理の試作装飾のため板前さんたちの試作品を持ちよる会や本場から講師を招いて講習会、広報部を設けて観光紙の発行も行なう計画。

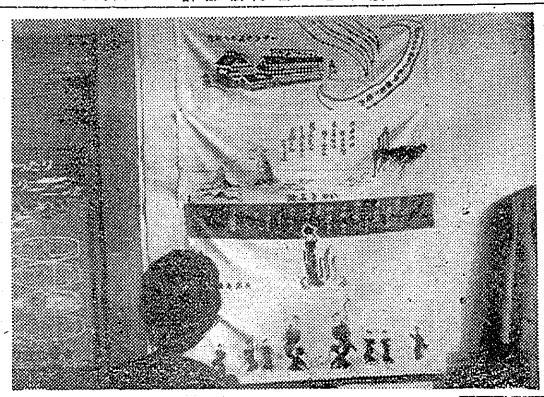

勿来でダニ狩り

勿来署は二十三日朝、内郷市白水は歌よう方談、アクロバット、万才、舞踊、コーラスの仙菊地義子

乳牛の八割に肝蛭

田人黒田地区

石城郡家畜衛生保健所、平農地事務所では十六、十七の両日、田人村黒田と井出地区の乳牛の寄生虫を調査した結果、黒田地区で二十頭のうち八割の十六頭に肝蛭が寄生、井出地区で四十六頭中二頭の疑似を発見した。

この肝蛭は田の中にいるヒメモノアラガイに寄生、飼料とするためで黒田地帯や河川流域に飼育されている乳牛に多発しているが、農薬でヒメモノアラガイを撲滅するか放牧による肝蛭の繁殖を防ぐことになった。

内郷市役所で新電話

内郷市役所では七月一日から次のとおり電話番号を変更する。新電話番号次のとおり。

四、一二（代表）
四、一二
四、一三
四、一四

中小企業方部別会　石城地区中小企業団体方部別打合会は二十五日午前十時から平商工会館で行う。

駐車場など設置へ

湯本温泉観光協会で

「練習使用料金」▽二時間以内三百円（十五人）一人増すごとに三十円、一時間増すごとに二百円「付属施設使用料」▽スコアボード二時間二百五十円▽拡声機二時間、二百五十円▽ロッカー室、選手室二時間、百円▽シャワー室二時間一百円▽合宿所一時間八六六円、B三百円▽浴室二回千円▽食堂と娯楽二回五百円「民宿使用料金」▽宿泊一人一回二百円「付属施設使用料」▽スコアボード二時間二百五十円▽拡声機二時間、二百五十円▽ロッカー室、選手室二時間、百円▽シャワー室二時間一百円▽合宿所一時間八六六円、B三百円、一泊A三百五十円

四人の窃盗犯捕る

磐城署は二十三日磐城市定西自動車運転手井利男（三三）同市生れ住居不定無職）同市内の旅館、料理店名物料理の試作装飾のため板前さんたちの試作品を持ちよる会や本場から講師を招いて講習会、広報部を設けて観光紙の発行も行なう計画。

名所を染ぬ

観光手ぬぐい作る

常磐地区観光連盟では広く観光地を紹介しようと二つ折やけ手ぬぐい」をつくった。観光地は磐城市、湯本温泉、いわき、やんがら忍ばおりなど十種類で色の美しい日本画で観光地を染め抜いた郷土民謡入りという立派なもの。一本四〇円でかく観光地から売り出している。

（写真は観光手ぬぐい）

共立のモダンアパート

近く独身寮も

石城共済病院では昨年一月から工費千四百万円で鉄筋コンクート三階建ての職員アパートを建築中だったが、このほど完成できあがり、二十日入居した。

このアパートは総建坪七百三十平方メートルで一階から三階まで計九世帯が入居でき、一戸に八畳、六畳四畳半の三部屋ある。このほか各室に押入れ、洋服ダンス、食堂、ガス風呂、水洗便所付きというテラックスアパートで家賃は一さい無料である。なお同病院では職員寮の裏に鉄筋コンクリート二階建ての独身寮とクラブを建築しており七月末に完成する。

乳牛の八割に肝蛭

田人黒田地区

石城郡家畜衛生保健所、平農地事務所では十六、十七の両日、田人村黒田と井出地区の乳牛の寄生虫を調査した結果、黒田地区で二十頭のうち八割の十六頭に肝蛭が寄生、井出地区で四十六頭中二頭の疑似を発見した。

この肝蛭は田の中にいるヒメモノアラガイに寄生、飼料とするためで黒田地帯や河川流域に飼育されている乳牛に多発しているが、農薬でヒメモノアラガイを撲滅するか放牧による肝蛭の繁殖を防ぐことになった。

内郷で予防注射

市役所生課では

内郷市役所生課では七月一日から次のとおり電話番号を変更する。新電話番号次のとおり。

四、一二（代表）
四、一二
四、一三
四、一四

中小企業方部別会　石城地区中小企業団体方部別打合会は二十五日午前十時から平商工会館で行う。

駐車場など設置へ

湯本温泉観光協会で

「練習使用料金」▽二時間以内三百円（十五人）一人増すごとに三十円、一時間増すごとに二百円「付属施設使用料」▽スコアボード二時間二百五十円▽拡声機二時間、二百五十円▽ロッカー室、選手室二時間、百円▽シャワー室二時間一百円▽合宿所一時間八六六円、B三百円▽浴室二回千円▽食堂と娯楽二回五百円「民宿使用料金」▽宿泊一人一回二百円「付属施設使用料」▽スコアボード二時間二百五十円▽拡声機二時間、二百五十円▽ロッカー室、選手室二時間、百円▽シャワー室二時間一百円▽合宿所一時間八六六円、B三百円、一泊A三百五十円

四人の窃盗犯捕る

磐城署は二十三日磐城市定西自動車運転手井利男（三三）同市生れ住居不定無職）同市内の旅館、料理店名物料理の試作装飾のため板前さんたちの試作品を持ちよる会や本場から講師を招いて講習会、広報部を設けて観光紙の発行も行なう計画。

勿来でダニ狩り

勿来署は二十三日朝、内郷市白水は歌よう方談、アクロバット、万才、舞踊、コーラスの仙菊地義子

（第三種郵便物認可）定価一カ月100円●一部売5円

信夫丘に波乱呼ぶ

一次予選県大会は二十六日常磐炭礦、湯本球場で開幕、福島市の信夫丘球場で二回戦にわたって熱戦の火ぶたが切られる。とくに常磐、湯本の対立はじまって以来の戦績からみても実力からいってもともに好敵手で毎年スリルに満ちた好試合を展開してファンをわかせている。宿敵湯本の雪辱戦を打ちくずし後楽園を目ざすただ一人の選手とも二十四日の出発をまえに最後の練習に余念がない。以下過去の成績、出場選手などをみてみる。

常磐・清峰の対決！

☆☆☆☆☆26日に都市対抗県大会☆☆☆☆☆

野球シーズンの生彩といわれる第三十一回都市対抗野球第一次予選県大会は二十六日常磐炭礦、福島市の信夫丘球場で二回戦にわたって熱戦の火ぶたが切られる。とくに常磐、湯本の対立はじまって以来の戦績からみても実力からいってもともに好敵手で毎年スリルに満ちた好試合を展開してファンをわかせている。宿敵湯本の雪辱戦を打ちくずし後楽園を目ざすただ一人の選手とも二十四日の出発をまえに最後の練習に余念がない。以下過去の成績、出場選手などをみてみる。

最近では三十二年のベーブルース杯県大会では九回のどたん場に常磐の投者がバンドの構えをしたところにとんでもないボールがきて逃げそびれ、その判定をめぐって大モメとなったうえ、常磐は川田が肩をこわし、細井、鈴木、それに近藤と継投陣に穴があき二対一で湯本に惜敗した。東北大会では常磐が近藤の快投で宿敵釜石をくだし決勝で湯本と対戦、常磐はエース近藤を落とすたて一回早くも佐々木、吉留の投足コンビがグラウンドチームなどで二点を先制、三回にも中軸打線の猛爆で一点を追加、近藤の出来栄えからして試合は半ば決まったようなものだった。さらに九回にも常磐は湯本投手を打ち込んで二点をあげ六年ぶりで後楽園に出場した、この大会では近藤は最高殊勲選手となった。三十四年は東北大会に雄図で出場している。

ことしも両チームはそれぞれ思い思いに選抜試合を行ったりして準備に怠りない。常磐の小野寺、田中が今回から名門場するし昨年後楽園で「東北に出沢、近藤」といわれた近藤も健在であり、チーム全体の平均年令が二十二才強と若返ったためかえすんだチームカラーは一新され、組織も内外野から気なかけ声がかかり、はつらつとしたプレーが行なわれている。

常磐炭礦は出沢監督をリーダーにますます円熟味を増した窪原、佐々木、南、それに出沢（弟）のクリーンアップトリオはどこから打っても打点に結びつく確実さがまってきた。迫しんいちじるしい佐々木や岩手選出から注目される打撃を身につけてきた商業、広田などで勝てる自信が充分あるまえと酒木は「選抜の時」の実際的研究」で十一月に行う活動り研究会の予選をかねたもの。

マ監督＝出沢（北）▽投手＝近藤、田中、大楽、鈴木、大越▽捕手＝小野寺、窪田、相川、筒井▽一塁手＝出沢（北）広田、鈴木▽二塁手＝藏本、猪狩▽三塁手＝南、花方▽遊撃手＝出沢（弟）引沼▽外野手＝高須、松崎、佐々木、窪原。

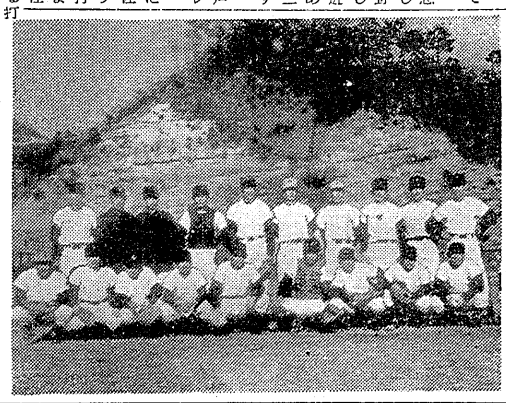

西洋野菜作りで現金収入

四倉の佐藤さん成功

一回で親は父親第七コルトン・ミーダース号（種三五三六七）で英国産、母が第一四三ヨルトン・ショイフル号（種六八四四二）でやはり英国産で交配率は九五％となっている。

海水浴に適さぬ下川海

保健所で調査

昨年夏、同保健所が水質検査をして海水浴に適の結論を出し警告として各教員からこれにちなんだ標語を募集した。その中から「よいおようぎ」正しい言葉がわの言葉にあなたの礼儀」の二点を選び、これをとうばかりして各家庭と生徒たちに配って地域的にことばかがいをなおしていくことになった。

金沢クリーニング店
本店 平市湯本字四ツ倉
支店 小川郷駅前

豚の人工受精始る

品種改良事業として

石城家畜保健所は養豚組合の人工受精をこのほど始めた。同所では石城地方の豚の品種を改良しようと県畜産課が三十三年十月に英国から原輸入した雄豚を持ち込みの豚から福島市荒井の県種畜場で三十四年一月に生まれたブクチク・コルトシ・ミーダス二一号の派遣をうけていた。

そこで同保健所が三ケ月かけて三頭に実験した結果、生まれた子豚の遺伝型質は❶乳量の配列も大きく、一個一・五キロ位あるとくに❶一月末に種をまき五月末には収穫出来るため水田裏作が可能で土地の高度利用が図れる❷生食野菜のため手間がはぶける❸ビタミンCを多く含み食用として風通しが良い❹東京出荷による大きな現金収入を得ることができ、また相場の変動もなく安定作物として良い❺高温に弱い作物であるため夏は千葉県の品種はトウがたち生産出来ない分石城地方は年中つくれる❻細菌がないなどの長所をもつている。

トケイ
吉栄
メガネ
東邦銀行前
電4956

お盆は月遅れで

常磐市で申合わせる

常磐市の正月、盆行事の統一について話合いは二十二日、市をはじめ各民館、農協、商工会議所、各種業所の関係者が関本公民館に集まり話合った結果、盆は月遅れで行なうことに決まり、二十五日開かれる石城市町村会に図り決定となった。また正月を新正月一本に統一する気運がたかいため今後各層代表と話合いを進めることになった。

常磐の六月定例会

27に開く

常磐市の六月定例会は二十七日から開かれるが会期は四日間を予定されている。提出議案は三百三十八万余円の追加更正予算、温泉開発事業などの特別会計の追加更正予算など二十一件。

一寸ソラ豆を共同出荷

平市農林水産課で本田二毛作として作付を奨励した一寸ソラ豆は、出荷組合が主体となって東京市場を中心にして共同出荷しているが約一万五千キロをほとんど出荷した。

作付農家は宮戸、二・五ヘクタール、生産は十アール当り九百三十七キロから千百二十五キロで約三万貫にのぼつて、うち一万八千キロを地元消化、他を全部出荷している。出荷量は冬期間の異常暖温による成育、発期が遅れたため品を足をそせてキロあたり直地渡しで四十円から三十円と昨年の倍以上の高値を呼んでいる。

はきものと
仙台屋
平市
中央通り五丁目角
電2547
電3813

4Hクで協議会開く

石城郡四百クラブ連絡協議会主催の平地区協議会は二十日午前九時から平市赤井の青年研修所で約四十人の会員が集まって開き、午前中話しあいを行い、午後から歌ごえを開き、ホークダンスなど行う。

果菜の立毛品評会

石城地方を農園芸研究会主催の果菜立毛品評会は二十八日午、常磐勿来の二ケ所で行われる。各普及所から一番長いキウリ、トマトを選んで特賞を決めつくりかたについて研究する。

海水浴シーズンを前に

磐城保健所で調べる

海水浴シーズンを前に、磐城保健所では去る十六日から海水浴場の汚染度調査をしていたが、同所下川海岸の海水浴場は不適であるという結論を出した。同保健所で調査したのは、下川、辰巳町、永崎の各海岸だが、このうち下川は大腸菌などの数は百CCにつき約九千二百で泳ぐにさしつかえはないが黒くにごっていて衛生上好ましくないので泳ぐのには向かないというもの。県水試でもこのほど海水を分析したが多量の微粉炭が検出され、昨年夏は海から上った人の体一面に黒い点いごみがついていたという。これは同海岸に流れ込む藤原川の土流に常磐炭礦などがあり、微粉炭が流れているため。黒い水は海の色とはっきり区別できるほどで、この現象は四、五年前から現われたものだという。

正しい言葉の入選標語

常磐市湯本第二小学校では二日校外生活指導のことかんとして正し

金沢クリーニング店
本店 平市湯本字四ツ倉
支店 小川郷駅前

労仂安全の入選標語

★★★安全は職場の★★★★★★★★★★★協力家庭の理解★★★★★★★★★★★

全国労働安全週間は七月一日から一斉に催りひろげられるが、水鉄局では管内の駅駅から久之浜駅間の各駅、平機関区、国保機区などから安全週間にちなんだ標語を職員から募集して、一作目二十一日午前十時から平鉄道クラブに約二十人の各駅長と機関区、保線両区らが集り応募された八百三十九点の標語の審査を行った結果、一位に平駅荒弘孝さんの「安全は職場の協力家庭の理解」など次の標語が入選した。

①安全は職場の協力家庭の理解（平駅荒弘孝さん）②安全は手もと足もと心もと（湯本駅生田

道徳研究会

内郷第一中学校（校長服谷角衛氏）では二十二日午前九時から同校に県教案石城出張所指導主事遠藤謙雄氏を招いて道徳研究会を開いた。研究テーマは「道徳の時間の実際的研究」で、授業のあと研究会の席上、遠藤氏から「道徳の時間は教師と生徒が一体となって人間尊重の精神を養うことが大切である」などの指導があった。

交通安全の入選標語

★★★★★協力家庭の理解★★★★★

国竹一さん）同安全はいの締り目の光り（同島木市生さん）③は平客貨車区今野忠八さん八人。

道徳研究会

内郷第一中学校（校長服谷角衛氏）では二十二日午前九時から同校に県教案石城出張所指導主事遠藤謙雄氏を招いて道徳研究会を開いた。研究テー

〝しんらん〟

新境地開らく錦之助

映画「親鸞」は二十三日から平映画で上映される。

親鸞は平安末期から鎌倉初期にかけての人で、浄土真宗の開祖として仏教史上に大きな足跡を残した人物。

この映画は親鸞の生涯を描いたものではなく、親鸞の青年時代から壮年時代までの間の、比叡山での修業時代と、法然上人の門に入って浄土宗の教えを受けるまでの間の、親鸞の苦悩と精神の遍歴を描いたもの。

錦之助は、この難しい役柄を、持ち前の清純さと、若さの情熱をぶつけて、新境地を開いている。

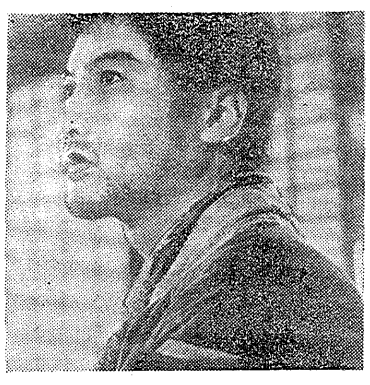

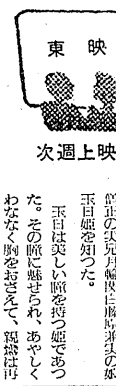

（後の談者）と刀鍛冶の娘清姫救いを求めてきた。病床に伏す聞原は木屑師で野武士風の男の誘惑を受けたが、彼こそは、稚代の盗賊天城四郎だったのである。

未来の幸福を信じる二人を引き学を終えた親鸞が京に戻る頃、盗賊の正体を現わした天城一味に悩を奪われ、失意の朝原を襲送って、ひとり磯長の叡福寺に籠る七日七夜の参籠の末、先の夢のようにお告げを見て、衆生と共に生きることが我が身を救い、また衆生を救う道を強く感じた親鸞は、三年間、風と雨と嵐の中を苦行の世

ようにならた。

親鸞自身、仏徒として、煩悩と自責の念に苦えられず、心ちぢを打ってみるものの、煩悩は消え去らない。

親鸞は洛山に通れようとした。それを追う玉日姫に魔手をのばす天城一味の眼上に、いつしか親鸞の竹枝が陰り立っていた。

親鸞と共に無明の世界に包まれ狂っていった。

キヤスト
錦之助
中村賀津雄
さとみ
大河内傳次郎
岡田英次
木暮実千代
千秋実

文具のナカノ

平市銀座二〇四八

今週の番組

【平市】

●平 館 二十八日迄 電3232
かくれた人気者 / 懸賞の盗賊 / 死者との結婚

●平新東宝 二十八日迄 電2626
キー・ホール・セクシー / 十代の本能

●世界館 二十八日迄 電2626
犯罪の分地 / すれすれ

●東映劇場 二十八日迄 電2626
七色の花嫁 / 花笑将

●三役映座 二十八日迄 電2626
かんざし銀 / 踊きまの銃声

●ひかり座 二十七日迄 電2626
ころつき決死隊 / ジャングルの裸女

●銀泉館 電2380
恋に税金はかからない / 5つの銅貨

●民衆館 二十八日迄 電2323
オランウータンの知恵

【平市】

●平 館 二十八日迄 電2323
かくれた人気者 / 懸賞の盗賊 / 死者との結婚

●平新東宝 二十八日迄 電2626
キー・ホール・セクシー / 十代の本能

●世界館 二十八日迄 電2626
犯罪の分地 / すれすれ

●東映劇場 二十八日迄 電2626
七色の花嫁 / 花笑将

●三役映座 二十八日迄 電2626
かんざし銀 / 踊きまの銃声

●ひかり座 二十七日迄 電2626
ころつき決死隊 / ジャングルの裸女

●銀泉館 電2380
恋に税金はかからない / 5つの銅貨

●民衆館 二十八日迄 電2323
オランウータンの知恵

【平市】

●平 館 二十八日迄 電2323
懸賞の盗賊 / 死者との結婚

●平新東宝 二十八日迄 電2626
キー・ホール・セクシー / 十代の本能

●世界館 二十八日迄 電2626
犯罪の分地 / すれすれ

●東映劇場 二十八日迄 電2626
七色の花嫁 / 花笑将

●三役映座 二十八日迄 電2626
かんざし銀 / 踊きまの銃声

●ひかり座 二十七日迄 電2626
ころつき決死隊 / ジャングルの裸女

●銀泉館 電2380
恋に税金はかからない / 5つの銅貨

●民衆館 二十八日迄 電2323
オランウータンの知恵

【四倉】

●国際劇場 二十三日迄
ふり袖小僧 / かい傑児童

●海 陸 二十四日迄
修羅桜 / 決闘街

●平 宇 二十四日迄
決闘街 / 修羅桜

【常磐市】

●三役座 二十八日迄
若き日の怒り / 人肌脱女 / 侠客節子

●湯本座 二十八日迄
オランウータンの智恵 / 新三等重役 / 太平洋の嵐

●平 劇 二十八日迄
地獄の渡り者 / お銀吉三 / 七つの顔の男たち

●常磐日活 二十八日迄
白い関所

【内郷市】

●錦映劇 二十五日迄
狂乱のボルシチ / ネバタの決斗 / ごろつき酒場

●第一いわき 二十七日迄
新浜十番勝負 / 勝利と敗北 / 美人ぐも

●勿来日 二十八日迄
オードブロックの決斗 / 白山の大地

●相田館 二十八日迄
羽織の天狗 / 断崖に立つ女 / 第三波上陸の決斗

●菊多館 二十八日迄
照る日くもる日 / 消えた密航船 / 地獄の花道

●中央館 二十八日迄
笑い声男の歌 / 女流詐欺師 / 噂の眠り

【小名浜】

●小名浜劇 二十八日迄
フランキーの盛り込み / 俺は銀座の騎兵隊

●平日活 二十八日迄
君は狙われている / 静かな脅迫者 / 俺は銀座の騎兵隊

●平 映 二十八日迄
暗黒の反撃 / 君去りし後

NHK第1【今晩】ラジオ福島

6.00 あばれ剣法
30 劇「フクちやん」
7.15 きようの歌声
30 お笑い演芸館
8.00 歌謡ヒットパレード
30 RFC劇場
9.00 歌謡アワー
30 芸能新アワー
10.05 連続浪曲
30 ポップアンドポップス
11.05 劇「婦系図」
25 ハワイコールズ

【明朝】

5.05 録音風物誌
30 農家の皆さんへ
6.15 スーパーメロディ
55 歌謡学校コーラス
7.15 パパ行ってらっしゃい
30 カラーミュージック
8.05 お早よう目記
30 ママの日記
9.00 悶気な山彦さん
30 小さなコイビト

NHK【今晩】テレビ

6.00 テレビ劇場
30 みんなの科学
7.15 バス通り裏
30 それは私です
8.00 プロ野球実況「阪神対巨人」
10.00 きようのニュース
25 ニュースの焦点

手くさん

418

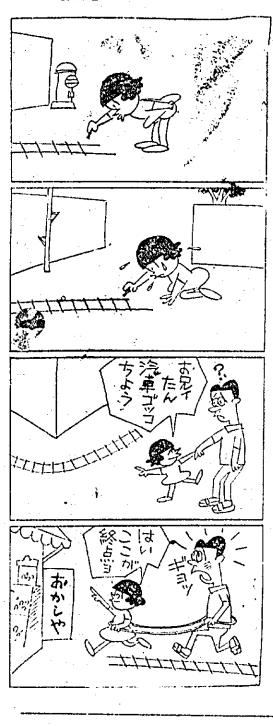

最も信頼してお求め願える6回10回
全メーカー直営
月販チェーン店
カメラセンター
富士商会
平駅前 TEL・4744

速出前迅
カツライスの部
松 ライス 一四〇円
竹 ライス 一九〇円
梅 ライス 二四〇円
かつ丼の部
鶴 かつ丼 一六〇円
亀 かつ丼 二一〇円

ほのとんかつ太宰
平市鎌根町（市役所裏）電二九六八

うまいお酒
福万歳
720ミリ詰
204円

貴店に代つて考える
◇営業案内◇宣伝文案作成 売出し企画と実行 チラシと新名広告代行 スライド上映 キヤツチフレーズとアイデア考案 お金をかけずに売上増進 小さいお店は歩で勝負です 一度御相談下さい
急募ご婦人二十八才以上通勤外回設
新らしい考えの
丸正広告社
平市四丁目十七 電5582番

夏の味覚冷レビール
チ井ばム豆
ンツそーリー
ラ力冷ソミ
クトフ
シ
富士食堂
平市材木町電五〇二一二
●男女店員募集
●出前迅速

推薦 文部省 芸術祭参加作品 青少年映画審議会 都下大学学生映画連盟
前売100円学70円 当日120円学90円（前売済）
映画批評家 南部圭之助
佳麗な映像をくりひろげている中に、重厚で真実な中村錦之助の熱つぽい演技が見る人々の心をしめつけるこの若き日の親鸞の姿は、あらゆる若い人々の進む道に通じるものであろう苦しみなくして成長はない、いろいろな人のさまざまな性格の人々にこれを見せたい指定の館院の掲合を描いたものではないからだ
前売売切れ迫る！
人間親らんを描いて日本映画界に空前の話題！
同時上映
ブルーリボン特別賞
シリーズ第十四話！
警視庁物語
聞き込み
29日 堂々封切
東映

精神科 神経科 内科
新田目病院
院長 新田目五郎
本院 平市才磯小路 電四三一七、四三一八
分院 平市上荒川 電四三一九

鈴木歯科医院
鈴木喜政
内郷市内町電3581

一流の和洋家具
◎製造元直売です 市価より三割安い
◎御希望のデザインで十カ月の月賦販売
有限会社 丸大木工所
社長 大木慶蔵
本店 常磐市三函一三二
TEL（常磐）二八四四
工場 内郷市綴町類坂一六
常磐炭礦生協・平地区福対協指定 県石城事務所・平税務署御用命

清酒のむなら！
会津銘酒
夢心
東洋酒販株式会社
社長 杉田松太郎
平市禰宜町 電(代)3188

タクシーの御用命は
(平)2175・2640
好間営業所一5372
草野営業所一5647
尼子タクシー
代表取締役 吉田健造
平市二丁目

産地の名浜
初夏の香り
貝焼き
生うに
新わかめ
●地方発送承ります
丸市魚本店
平四 電2213

プロパンのことなら
何でも御相談下さい 電四六三九
平市正月町 平酸素