常磐毎日
発行所
平市田町75
常磐毎日新聞社
電話（代表）2104番
2105番

会津清酒・うまい酒
稲川
醸吟
稲川酒造店
福島県石城郡田代町字新町

提供
事業
商工
川田
隅
株式会社
平2、電5494

天気予報

「明日」内陸の風、昼ごろから一時小雨
「福上」今晩も多少風波がある　明日は初のおだやかだが後風波がでてくる

密輸時計を摘発

一人逮捕、共犯手配

磐城署では去る二日、関税法違反容疑で常磐市大字湯本字三函時計行商金子兼喜一色を逮捕すると共に、税関小名浜出張所と常磐署の協力を求め密輸ルートなどの追求にあたっていたが、横浜市内の時計販売店などの共犯関係も明らかになったので九日事件の概況を次の通り発表した。

逮捕された金子は密輸時計販売の常習で、これまでにも三十一年と三十二年に警視庁、同三十二年磐城署にそれぞれ摘発されているが、それだけに仲間では顔の売った一人とみられ、その背後関係は特に注目されていた。こんどの調査でも横浜税関から係官三人が乗り込み磐城署の協力のもとにそのルートを追求する傍の入れ方だった。

映画地でゆく取引さ

磐城署の調べによると金子は去る三十三年九月ごろから本年二月末までの間にスイス製ニセガネなど十数種類、百数十個を選び込んで石城市から茨城方面に売りさばいていたが、取引相手は横浜の時計屋数ほとんどは人目をさけ路上で取引きされていたといわれる、なおこの種の密輸は中央の大都市が警戒になったため、次第に地方の港町に移る傾向にもあるということから、国際港としての外国船の出入りもようやく繁しくなった小名浜港なども当然ねらわれるものとみて今後は取締りを一そう強化する方針だという。

【写真は摘発した密輸時計の山と逮捕された金子兼吉】

常磐主婦 常磐炭砿住宅区の会役員 主婦会ではこのほど総会を開き、新役員を次のとおりきめた。

……（略）……

佐藤委員長の話

「我々が一見したただけでは貧や虫蔵屋なども判らない。しかしさきにそれぞれの専門家が押さえているので、権威者に本格的調査を依頼する二万、市としても工場誘致を図りたいと考えている」

15チームが参加

平の子供たるみこし

平桜まつりの行事、千供樽みこしの行列も行なわれる。石城地方の受賞者次の通り。

精勤章 ◇平市副団長、塩飽助八川前村副団長、佐藤繁郎永年勤続章（三十年以上）◇平市副団長、高田登◇同班長、四家福太郎◇同副班長、四家秀男◇同、大谷光晃◇同団員、佐川正雄◇内郷市消防団長、吉田登◇同副団長、矢内敏美◇同、猪狩徳松◇同副団長、根本生吉◇同団員、草間政幸◇勿来市副団長、田子政一

少年消防クラブ ◇平二小少年消防クラブ◇小川中少年消防クラブ

県消防大会で優良少年消防クラブとして知事表彰をされることになった平二小少年消防クラブは去る三十二年四月十日に湯山校長を責任者として五、六年生それぞれ六人計十二人のクラブ員で結成、かねて予防の研究と春秋二回の火予防週間に校舎実習に「火災予防週間」の大看板をつくり、ポスター、絵画などの創作によって防火思想のPRにつとめる一方、消火器や用の貯水槽の掃除、防火扉の点検、非常口の整備を行なうほか折をみて市消防署の見学、自動車の知識の研究を行なってきた。また年に二回の校内あげての防火訓練、避難訓練は実践的な存在となっている。

小川中学校少年消防クラブは市の消防団と同じ編成方法をとって男百四十四人、女百五十人の生徒がクラブ員で、三年男子がクラブのリーダーとなって「BFC」のバッチをつけ、防火思想の高揚に努めている。

平二小など表彰

17日 県下消防大会で

県では十七日、相馬市の相馬女子高校で開かれる第十三回県消防大会で模範消防団員と防火協力団体を県知事表彰するが石城地方では平二小と小川中少年消防クラブも表彰をうける。なお三十四年度賀詞交歓会で内郷市消防団長、四家秀男氏の伝達式も行なわれる。

野も山も花ざかり

○…花を求めて群がる蝶のように各地の花の名所は賑わいをみせている。ここ平市神谷の県園芸試験場の庭には春の花、ヒヤシンス、スイセンなどが競や黄の色を春の陽ざしに照らされて映き誇っている。

○…スイセンはジスマル系の最も可憐な花で、庭には二千本、植えられているが、縹のげとく集まった可愛らしい女の子たちは「まあ！　きれいな花だこと……」と感嘆の声を洩らしながらソッと手を花にむける。なんと嬉らし春の情景だろう。

○…そよ…と吹いてくるあたたかい陽の風は花をなで、衣替えした少女たちの髪をやわらげになでつけて行く空には春の雲がフンワリと浮いて、花を讃歌している……。

【写真＝映き誇る可憐なスイセンとヒヤシンスの花】

桜まつりの呼び物

あす平のカーニバル

平桜まつり行事の呼び物といわれる「広告カーニバル」はあす十日行わるが、ことしは例年より参加商店は少なく、団体が一丁目、二丁目、三丁目、写真材料商浜通り支部、個人が甘太郎、さかえ座党の六つというさびしさ。それでも参加団体名などは趣好をこらしているが、とくにことしは民間プームに刺激された出し物いわゆる仮装おけさ」「チャッキリ節」などが予定されている。

当日は午前十時半平商工会議所前を出発…三十米大通り…並木通り…才槌小路…本町通り…新川町…下河原…大町…南町…白銀…駅前…銀座街…平和通り…銀治町…紺屋町…研町…弥ノ前…中町…ローターリーの順でカーニバルパレードをくりひろげる。

権威者に調査依頼

平ねん土開発に乗り気

平市平鉱学術振興協議会に委嘱調査されている粘土利用して石炭窯業の奨励と振興を図ろう計画をたてている平市と市議会経済常任委員会（佐藤友寿委員長）では、きょう九日、午前十時から現地視察を行ったが、結論は出さず、近く中央の権威者を招聘して本格的な地質調査を依頼する一方、鉱業上の問題などの現地調査を行なうことになっている」

優良取扱い者表彰

石城地方火災協会では九日午後、平市の県石城事務所で総会を開き、三十五年度事業計画と役員の改選を行なったあと火災取扱い優良者十七人を表彰した。受賞者は次のとおりである。

宮崎勇一（吉浜鉱業）古川三平（相馬鉱業）泉清治、榊原正邦、横山昇、草野竜也、石間祥一（以上常磐炭砿）磯崎夫（磐城工業）武田襄雄（磐城土）国府田幸夫（平商業）関根昭蔵（勿来商業）鈴木貞信（磐江工業）佐藤喜八郎（相馬石材）永山亮（吉浜鉱業）国府田幸雄（日鉄八茎）遠藤俊（磐江工業）上遠野秋枝（大日本紡績）

伊藤さんら予選通過

平民謡愛好会では十二日午後六時から内郷市保険衛生課の登録で犬の登録を受付けることになった。さきに行った野犬狩りで同市内には約二百匹の未登録犬がいることがわかったので狂犬病予防に飼育者は必ず登録するよう望んでいる。なお料金は三百円である。

内郷で犬の登録

理想的な未来の衣料

ドイツの話

【バート・ナウハイムDAD】フランクフルトから東北方に当る温泉地バート・ナウハイムに、マツクス・プランク協会のウイリアム・ケルツクホフ研究所がある。この研究所内の西ドイツ科学者委員会は、ルドルフ・タウアー教授指導のもとに将来如何にしてまつたく新しい人間の衣服を衣服発達させることができるかを研究している。

同委員会は、理想的な衣服の材料をその研究室から生み出そうという抱負をもっており、研究者も、生理学的見地から衣服でかつ、人の眼にも心にも訴えるような理想的な衣服の発見したい念願に燃えている。

人間はこれまで、多孔性で空気をしまつておく倉庫のような孔のたくさんある繊維で衣服を作つて着用し、便利至極なものだと信じていたものである。

この多孔性の繊維というものは繊維自体は温めるわけでなく、その中の空気の層を温めているのであつて世界的に有名なタウアー教授は、その世界が耐久力のある衣服製作には何かないと認めているが、それでもこの種の材料から受ける利益は、まつたく肌論の余地のないものである。

皮膚からは、いつも汗が分泌されることがこの繊維に吸い上げられ、やがて蒸発する。同時に熱を奪い去るので快適に感じるということである。

そこでベルロン、木綿、羊毛などいろいろな繊維をその水分貯蔵性や、体温の発散と肌との関係などを詳細に研究した。

まず羊毛は空気の湿気を一〇〇%吸すが、水分はその重量の三分の一だけを吸容し、それ以上の水分は容せつけない。この点はたいへん利点である。時に暑い日など、水分をはじく効果のあることも証明した。

このごろ繊維製品界の覇児となつている人造繊維は耐久力の強い点でよいものである。また木綿は二四%まで水分を消化する力をもつているのに、ベルロン、ナイロンは七・五%までしか水分を吸収しないし、羊毛のように過多の水分を皮膚上へいて、吸収して自らの湿度を高める。

それにしても、体温の蒸発を妨げたり、規則正しく温度に順応する性質をもつている理想の衣料としては、多くの中でやはり羊毛が一番だという結論になつた。

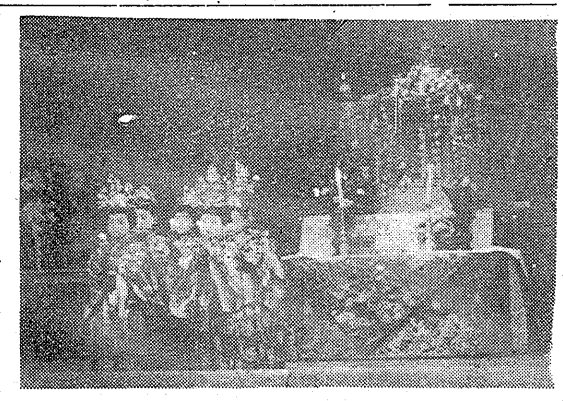

（写真＝おしや迦さまの花まつり）

木質信（磐江工業）佐藤喜八郎（相馬石材）永山亮（吉浜鉱業）国府田幸雄（日鉄八茎）遠藤俊（磐江工業）上遠野秋枝（大日本紡績）

伊藤さんら予選通過

平民謡愛好会では十二日午後六時から内郷市保険衛生課の登録で犬の登録を受付けることになった。さきに行った野犬狩りで同市内には約二百匹の未登録犬がいることがわかったので狂犬病予防に飼育者は必ず登録するよう望んでいる。なお料金は三百円である。

真鍋子（湯本二小）真民せつ（平一小）茂木喜江（会食小）◇中学校の部、松本ちより（平一中）大坪遊志子（平三中）

平の公園で民踊大会

平民謡愛好会では十二日午後六時から内郷市保険衛生課の登録で犬の登録を受付けることになった。さきに行った野犬狩りで同市内には約二百匹の未登録犬がいることがわかったので狂犬病予防に飼育者は必ず登録するよう望んでいる。なお料金は三百円である。

山一

平市紅小路　電四七六四

一般市民の参加を歓迎している。

種目は国井神雄氏。なお雨天の際は十三日に延期する。

世界一
三友ゴム
平市紺屋町
TEL2408

自衛隊 平自衛隊父兄会（玉木繁治郎会長）の総会は十四日午後一時から公会堂で開き、春の行事計画などについて協議する。

10日弁天様の例祭 弁天の例祭は明十時午日十時から行われる。当日は内に緑起物などの出店がならび、水かけ祭と共もに部で協賛する。

ムリじゃない？
三愛コーナー
越藤
平市

お花にそえた　準一級酒
1,8リットル（1升）
650円・小売価格

名声帝四海
登録商標
清福
セイフク
鷲酒造場
勿来市　電話（植田）3番

松吉屋酒造場
平市　電話二二一〇番
登録商標
清酒
鶴仙
ツルセン
宴心酒

登録商標
優等
清酒
稲力萬
イナバンザイ
稲万歳酒造場
勿来市　電話（植田）16番

メロンの接木栽培
神谷の農場で成功

平市神谷の県園芸原種農場は温室を利用して大衆メロンを栽培

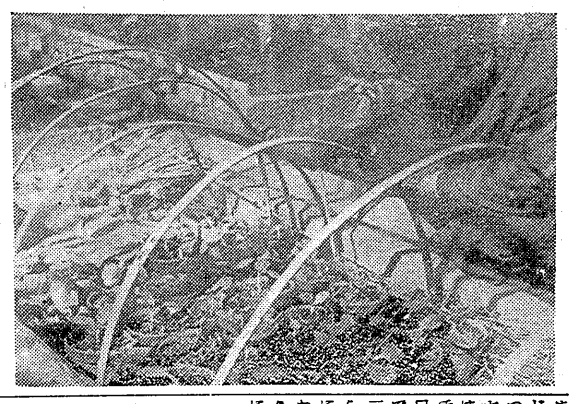

している。この程と酸甲カボチャ、した。
チヤ、東京カボチヤ、夕顔、スイカなどに接ぎ穂、栽培に成功、接木をメロンより約十日位早く種子

接ぎ穂の方法はカボチャなどの台木をまっすぐ、台木胚軸二葉を残すようにえぐり取って、刃物でその片側を根元に一センチ位切り裂く。一方のメロン種子葉が半開きの時に一・五センチほど茎を斜めに切り台木の切り口に差し込んで、そのうえを和紙でしばり、密閉多湿な場所に入れ三日位暗くし、さらに二十八度から三十度の高温に保つ。この接木により副病性、連作などができるわけだが、試験的なため、どのようなメロンが出来るかは今後さらに研究することになっている。なおこのメロンは「温室アールス」という品種で一本に一個しか取れないということから七月上旬の出荷時でも一個平均三百円ぐらいが見込まれる。新田技師の話によるとメロンは幾つもの花が咲くが、全部実にすると味や質が良くなりまた品質価値がないものが出来上るため、一本に一個すつ、人工授粉で生育させて良品種を作るという。

【写真は接木に成功、芽を出したメロンの苗】

呉羽社宅など表彰
勿来十一日保健委員会

勿来市では十一日第一回勿来保健委員定期総会を市役所大会議室で行う。この日は保健委員、来賓など約三百人が参加して行われるが席上で模範委員の選奨、感謝状贈呈昭和三十五年度子供予算案の審議などがある。この予算計上については同市では初のものだが、渡り鳥の有町村でもモデルケースといわれている。案によると、負担金八万五千円を一戸当り一年十二円を納付する様が助成金六万円寄付金五千円、車輌取入一万四千円、雑収入一千円などで合計十六万九千円を見込んでいる。この予算はほとんど市婦人会に使われるもので市内の環境衛生促進に全力をあげることになつたもの。なお同日感謝状を受ける者つぎの通り。

◇団体＝呉羽化学勿来合社宅（第一回浜通りネズミのいない生活コンクールに入賞地区）錦町安良町中宿地区（ヘ）
◇個人＝❶健康診断優良地区代表、鈴木勇次郎（小名田）櫛田佐金吾（石山）鷲光、斉藤幸之助（中宿）小路味吉（ウツギザキ）岡野一郎、村田明、谷沢清（勿来）宇宙大戦争（大日本）鈴木七郎（今泉）後藤一徹（羽鳥）湯沢徳一（佐糸）芳賀新一、村出茂（鎌坂）天野賀寿（八幡戸）安藤勇三郎（八幡戸）宗像幸雄、深作マツ、矢吹光治、林鶴雄、扇金四郎、半沢清、塙一、三国弘（大畑）白石正市、白石西松（堀ノ内）
◇個人＝❶優良環境衛生地区代表斉藤幸之助（中宿）岡野一郎（呉羽紡績社宅）

三十米の舗装急ピッチ

平駅前から上荒川に通ずる県舗装第地内の口紅鉛筆（二色一本）一五〇円、二色一七〇円、六〇円一七〇円、一〇〇円一二〇円

平駅前から上荒川に通ずる県舗装工事は昨年九月から総工千二百万円を投じて工事を進めているが、今月下旬には全工事が完了、来月上旬から交通できる予定。

路線は平駅から鹿島街までの三十メートル道路の舗装工事、工事が行われているのは舗装二百九十メートル、中間十八・八メートル、中間に中三メートルのグルーンベルが設けられ、うち四・七五メートルはコンクリート舗装、歩道三・一五メートルはアスファルト舗装となつている。

拳銃の報酬

本格的ギャング映画

聚楽館　次週　物語

デイヴ・バークは古参の警察官だったが、基礎偵察部で職を解かれ、その上一年間の懲役に処せられた。

出獄してブロンクス地区の古いアパートに一人住むようにきたバークは、上司への腹いせと、生活費もと欠くうちで殺つた惨めな境遇から、一攫千金を狙う銀行強盗を計画した。

仲間を選ぶスレイターに協力したが、前歴の傷を癒りにアール・スレイターを仲間に誘つた。スレイターは容易には乗ろうと断つたが、成功すれば足のつかない小銭で五万ドルの大金が獲れるのだから、ともかく「現地検証」に出かけようと執ように誘うバークだつた。

スレイターは元来が陰気な男だつたが、前科の汚名を被つてからはいよいよひねくれてしまつていた。その上、気だてのよい情婦のロリーにも冷淡な扱いを続けていることも、何時まで経つても自活のメドさえつかぬことへの焦燥を募り立てていた。そんな時にささやかれたバークの誘いに、彼は抵抗し難いものを感じた。

開襟の舞台――ニューヨークからハドスン河を百マイルほど遡つた静かな町メルトンに乗り込んだバークは、目ざす銀行の向い側のホテルに部屋をとると計画を逐一スレイターに説明した。毎週木曜日の夕方、銀行には現金の入る工場の給料支払いのため十五万ドル以上の金が集る。午後六時、銀行係数名の行員と二人の警守衛を残して閉店する。六時十五分、近くのレストランから黒人の給仕が夜食を運んで来る。もう一人の仲間を給仕に化けさせれば、楽に金を奪うことが出来る――そこまで聞いたスレイターはまたも顔色を示した。もう一人る仲間は黒人でなくてはならぬが、黒人坊なんかと仕事が出来るのか――。

バークが目をつけた給仕役の「仲間」は、競馬に溺つて借金を買れている酒場の歌い手ジョニー・イングラムだつた。バークは借金鬼の暗黒街のボス、ハコーを呼ついて取立てを猶予させた。期限内に返済せねば琴や幼い娘にも危害が及ぶと脅はくさせては、ジョニーもバークの陰謀する「分前」に頷くよりなかつた。

バークの部屋でジョニーと面をつき合せるや、南部生れのスレターの体に流れる黒人血統の血は俄かに騒ぎ出われ、それはジョニーにも反映した。

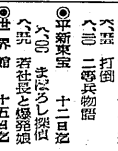

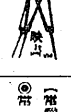

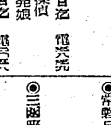

新鮮でみずみずしい花びらのような唇

最近はデリケートな口紅が出てまいりましたあなたの肌の色が蒸潮になりますが眼の色や行く時や装は昼の感正方などによつて変えるのも楽しい一つです。

SANKO 口紅お好みの色にカクテルする口紅鉛筆……一〇〇円一四〇〇円 二色一本……一五〇〇円 六〇円一七〇〇円 一〇〇円一二〇〇円 ※カネボウ美容師 十日来店

平市三丁目角電4931

春まつり

ユニークなムードを作る
ブラウスで！

水玉●チエツク●縞●無地 各種豊富入荷

純毛ツーピース　¥4,200より
ダスターコート　¥2,200〃

其の他下着類各種

三和婦人服
平市銀座　TEL4210

近火御見舞御礼

八日午後一時十五分頃近火の際は早速お駆け付け下され消火に御尽力を賜り誠に有難う御座居ました。尚御見舞を戴きながらも混雑に取りまぎれ御芳名の御伺い洩れもあることと存じますので取りあえず紙上を以つて御礼申上げます。

昭和三十五年四月九日　平市四丁目　株式会社 にんべん海産物市場

近火御見舞御礼

八日午後一時十五分頃近火の際は早速お駆け付け下され消火に御尽力を賜り誠に有難う御座居ました。尚御見舞を戴きながらも混雑に取りまぎれ御芳名の御伺い洩れもあることと存じますので取りあえず紙上を以つて御礼申上げます。

昭和三十五年四月九日　平市四丁目　株式会社 丸市平魚市場

近火御見舞御礼

八日午後一時十五分頃近火の際は早速お駆け付け下され消火に御尽力を賜り誠に有難う御座居ました。尚御見舞を戴きながらも混雑に取りまぎれ御芳名の御伺い洩れもあることと存じますので取りあえず紙上を以つて御礼申上げます。

昭和三十五年四月九日　平市四丁目　和泉屋旅館

近火御見舞御礼

八日午後一時十五分頃近火の際は早速お駆け付け下され消火に御尽力を賜り誠に有難う御座居ました。尚御見舞を戴きながらも混雑に取りまぎれ御芳名の御伺い洩れもあることと存じますので取りあえず紙上を以つて御礼申上げます。

昭和三十五年四月九日　平市四丁目　平郵便局

近火御見舞御礼

八日午後一時十五分頃近火の際は早速お駆け付け下され消火に御尽力を賜り誠に有難う御座居ました。尚御見舞を戴きながらも混雑に取りまぎれ御芳名の御伺い洩れもあることと存じますので取りあえず紙上を以つて御礼申上げます。

昭和三十五年四月九日　平市四丁目区内会　区長 猪狩精治

近火御見舞御礼

八日午後一時十五分頃近火の際は早速お駆け付け下され消火に御尽力を賜り誠に有難う御座居ました。尚御見舞を戴きながらも混雑に取りまぎれ御芳名の御伺い洩れもあることと存じますので取りあえず紙上を以つて御礼申上げます。

昭和三十五年四月九日　平市四丁目商店会　会長 小野栄一

お知らせ

四丁目営業所が八日の火災で一部破損致しましたので店舗改装のため当分の間平市梅ケ町一二三番地の自宅で営業することになりました。相変らず御引立のほどお願い申上げます。

昭和三十五年四月九日

各位様　小野電氣商会
平市梅ケ町一二三番地

出火お詫び

八日午後一時十五分平市四丁目本社営業所からの出火に際しましては早速お駆けつけ下され、且消火に御協力頂きまして誠に有難うございました。

尚火事に際しては御客様各位並びに御取引先様へ多大の御迷惑をおかけ致しましたことを深くお詫び申上げます。

昭和三十五年四月九日

平市梅ケ町一二三番地　電四三七九
小野電気商会

最も信頼してお求め願える6・10

全メーカー直営 月販チェーン店
カメラセンター 富士商会
平駅前 TEL・4744

☆国産最高の水準を行く最新型☆

国松金銭登録機 NO・380
△ボタン式・収支記録二色印刷・個収御発行
御込便利・四分の一回転手動式￥52、000
無限の保証……アフターサービス完全
東北代行 萩金庫商会
平市三十米大通り TEL3352・2631

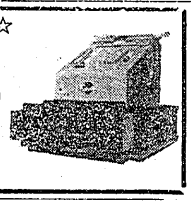

お花見には御家族連れでどうぞ

（第一公園）立田　こ辰野
ニ　か
ク　ユ
ラ　サ
ォ　ク
（ときわ亭前）一福　陣
くり焼の根本屋久
（第二・三公園）三みぎ　家ンげ
よく　已げ
松しや　野

常に良い仕事をしたいと念願して居ります
アドバルーンは
照都広告
平市鎌根町二ノ一三
（平）498,1

今日よりは
寿は酒喜庵
と客の声
でんわ4431・4432
酒喜庵部司
寿

▽各研目動車内張
▽羽務用椅子張替
▽及び各自動車シート補修
平市月見町岸通り
夏井屋シート店

あなたと花と鈴藤と

純毛紳士上下服 一〇二〇〇円を八一二〇円
純毛紳士スプリングコート 七六五〇円を六一二〇円
アコーデオンプリーツスカート 一七六〇円
テトロン65%混紡替ズボン 二三五〇円
純毛婦人セーター 五〇〇円
紳士用ウーリーナイロン靴下 一四五円
婦人ダスターコート 一五〇〇円
紳士バーバリダスターコート 一七五〇円
お子様ジャンパースカート 四二〇円
男女児バーバリーコート 五五〇〇円

衣料品のデパート
鈴藤
TEL(代)3166

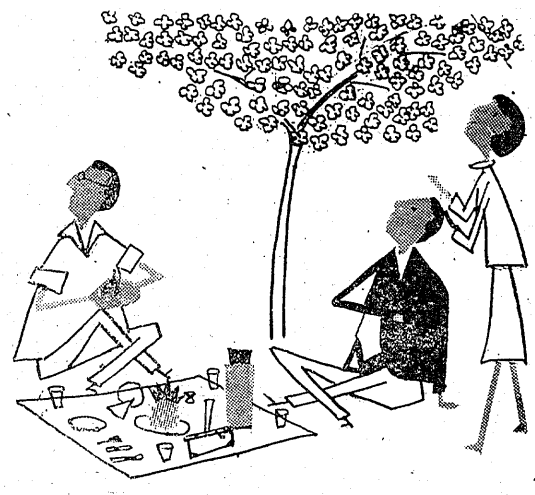

KUシャツまつり　5月5日まで鈴藤でYシャツ、又はスポーツシャツを一着お買上げになればすばらしい賞品が当ります

全店春衣料大売出し

栄養満点な！

美味第一級筋肉にも脂肪にも蛋白質栄養豊富牛肉が一番お徳用です！

緑屋牛豚肉問屋
本店 平市一丁目 電二五三九
支店 平市中央通り 電二七九四

前売発売中

前売場所	
平運動具店（才組小路）	
金沢ドーム（一丁目）	
エンヤ楽器店（二丁目）	
キクトモ書店（二丁目）	
マルヤ書店（四丁目）	
金光書店（五丁目）	
村山書店（駅前）	
平読書クラブ（田町）	
☆東映営業所	

野望から殺人へ……開園の野心作ここに登場！

白い崖

監督 今井正　有馬稲子 中原ひとみ　佐久間良子 木村功

東映現代劇攻勢！二大巨匠週間！

犯罪の中に咲く清らかな純愛！

秘密

監督 家城巳代治　江原真二郎 南広　佐久間良子 山田五十鈴

13日一挙封切 東映