常磐毎日
発行所　平市田町75　社番
常磐毎日新聞社　電話(代表)2104 2105番
勿来支局　平市田町　電話本館四九八　別館四九七
天気予報
「今晩」北西の風や強くはじめ曇りまれたり後晴れたり雨つたりは北よりの風、晴
「明日」時々曇り
「海上」今晩はじめ後は風強く波高く明日は風波がある
提供　常磐商事株式会社　隅川町　電4954　平2

注目の公聴会開く

五市公営白タスキ姿で
公営、民間激しく対立

平市など石城五市が申請している五市公営バスの申請免許をめぐる公聴かいはきょう二十六日午前十七時から大かい議室で開かれた。運輸省側から運輸審議かい姿見長中島政喜氏ら七委員、五市側から申請者の諸橋平市長はか四市長、鈴木茨城県議ら一般公述にんなど三十六にん、常ばん交つう側は申請者の野崎万蔵社長以下四役、一般公述にんなど三十六にん、常ばん交つう側はそれぞれ申請者の理由と必要性を説明、互には公聴かいを終らせたいということで、一般公述にんのにん数を制限するなど関係しやと協議しているが、相当長びきそうで、夜遅くまでかかるとみられている。公聴かいは公営バス側と常ばん交つう側との公述を行った。審議かいの雰囲気としては今日中に公聴かいを終らせたいという特殊な態度で、全国でも始めてのケースだけに担当官庁も注目しており、平市議かい議員などはいずれも白タスキをかけて会じょうに押しかければ、常ばん交つうでも代表など相当数傍聴につめかけいじょうは開かい二ご間前から満員二百人をしめう容できる大講堂もつぎつぎと詰めかけ、開かい前から騒然とした雰囲気。

負担金は充分ある

独占は常磐総合開発に支障期す

鈴木喜政公述内容

私は石城五市組合の交通事業について二言申上げたいと存じます。

いわゆる五市は二十九年度及び三十年に町村合併促進法の適用を受け、それぞれの町村を吸ゆう合併あるいは対等合併、新市を建設した。じん口二十六万余を有し、集団都市としての条件として公営バスの運行事業実現のため地元住民の強力な要望がある。このため一両者の申請に対するは常ばん総合開発にもとより新市建設計画の基本的条件があった。諸機市長が議員に三十四年度早々に運行という要望的観測で事を運んだ。しかし予想にはんして聴聞かいも開かれず五里霧中のまま二十四年を迎え、同年の市長選では公営バスによる不審の声が高まってきたわけだ。このため諸機市長は身命を通しても、と思い選挙、中央などに対し強力な運動を続け、三十四年六月、但有で待望の聴聞かいが開かれた。これで第一の関門を突破したわけで、残るは公聴かいの早期開催であった。それにはまず地区民の声が大きくはん発するとして昨年九月からさん成署名運動を展開約十三万人にのぼる署名を集めさらに公聴かいの早期開催を見越してさん成公述にんを一般五市民から募集、また地元選出の県議団にも公営バスの必要性を説明するなどした。そして今月十二日、待望の公聴かいを二十六、二十七の両日開催するとの「最後の対決」が運輸省から内示され、ここで公営、民間業者が再び宮ノ前から対立したのである。

ちなみに運輸経済局所属の調査したところによると「民営は利潤追及の企業目的とするが、公営は公益を特に考慮して経営される。また民営はその利潤の処分に公共性がなく、欠損はたちにその交通機能に影響、直接には関係に利用者の負担に転嫁されるが、公営の欠損は市町村民が負担し、利潤はその市民自身のため使用されるという点に着目しているが、これに対し民営は営利性が非常に強いという点に着目しているが、これに対し民営は営利性が非常に強いという点に着目しているが、これに対し民営は営利性が非常に強い

プールの建設始る

平三小 防火にも万全期す

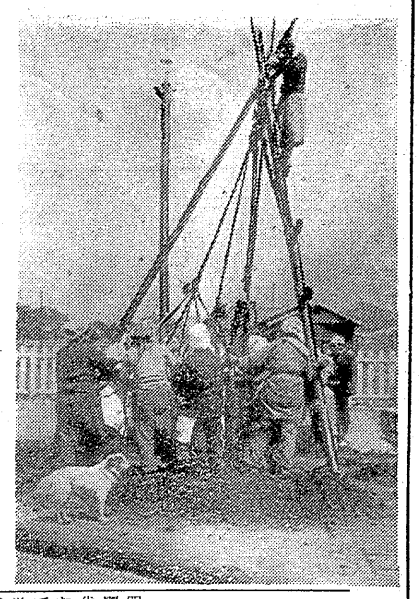

（写真は三小プールのクイ打ち作業）

平市で建築三小学校（校長高杉酒寿氏）に防火水槽兼プールの建設を計画していたが、去る二十三日からクイ打ち作業をはじめた。

このプールは総工費一百五十万円で、校庭北側に建設する二十五メートル、七コース、深さは三段階にわかれ浅部が一米、一二米、深部が一、八米の鉄筋コンクリート製という立派なもので、本建設は五月上旬に着工、七月初めには完成の予定。

これが完成すれば、防火に万全を期すほか、児童一千四百四十四人の体位向上などもはかれるので児童たちは早くも、鉄らのプールが早く出来ないかと待ちあぐんでいる。

換気を良くする

春ビナの飼育管理法

内郷市御城町の共同育すう所ではことし二千五百羽の春ビナを市内の各農家に譲渡した。この他一般農家が最近増えてきたため中ビナの飼育管理などを聞いてみた。

❶四舎の窓はよく開放し、換気や通風をよくし室内がむれないように注意する❷大小ふぞろいの発育や、脱落き、羽食いをふせぐため窓囲いをしないこと❸この時期（中ビナ）はビナの体力を充実させ体重をつけて内臓の諸器官の発達適度の体脂肪をつける必要から運動しようを広く自光浴をじゅうぶんにそして新鮮な空気を満喫させるように注意する❹飼料は六十日ころから大ビナ用の配分をあたえる。自家配合はコク類のほか良質な魚粉、魚粉を増してあたえること。新鮮な緑餌はとりわけ多くあたえることが大切❺ツユときに発生の多いコクシジウム（血便、下痢、出血）は湿気と体力のおとろえ、飼育の不潔が原因です。また寄生虫の発生をふせぐのにも鶏舎や器具をクレゾール石ケン液などでよく消毒することが大切です❻運動しようは表土十五センチメートルくらいを鋤らしい土と交換して石灰を撒布すれば結構（写真は想像かい）

梅ガ香児童会の新役員

平第二小学校では第一学期の梅ガ香児童会役員を次のとおり決めた。（役員は六年生）

▼委員長＝吉田栄▼副委員長＝高橋康雄、岡江晃明子。▼少年かい長＝上原文夫▼副かい長＝関村寺、岡上隆ひなえ。▼少年交通隊長＝矢吹啓一▼副＝和田静市、高橋薫芳光。▼少年消防クラブ隊長＝木村禎治▼副＝渡部広、岡作藤啓一。

陸上競技大会の成績

石城地区陸上競技大会は二十四日午前九時からほん女校において高はじめ六競技が参加、白熱戦を繰り展げた。成績は次の通りである◆男子▽百メートル、吉田（平商）11秒5▽二百メートル、吉田（同）24秒8▽四百メートル鈴木（小名浜）27秒2▽八百メートル、宮沢（内郷）4分28秒4▽五千メートル、渡辺（平工）16分47秒6▽ヤリ投げ、新妻（小名浜）▽砲丸投げ、村上（内郷）11メートル50▽円盤投げ村上（同）35メートル5▽三段跳び、高橋（いわ高）12メートル95▽走り高跳、杉山（同）1メートル70▽走り幅跳、曽我（同）6メートル38▽八百メートルリレー❶平工4分

日水主婦会を結成

社会的地位の向上を

いわき市湯山、日本水素小名浜工場の労働組合の主婦のかいの統一結成組織により主婦の地位を向上させることを目的となっている。

❶政治経済のほかすべての面で婦じんが正当な権利を守りのばすことができるよう❷平和で明るい社かいにするため主婦があらゆる問題について正しい理解を身につけるため❸性親と子供たちが健康で幸福な生活を送れるようにまた正しい教育が行われるため❹自分たちの夫や家族が構成員になっている労働組合を理解し協力を深めていくなどである。役員は次のとおり。

▽かい長＝斎藤芳子（主婦）▽副かい長＝立石英子（弁当）▽かける（二区）▽事務局長＝菅原千代子（電況二班）

小名浜一中体育館完成

磐城市小名浜第一中学校（鈴木保校長）の屋内体育館がこのほど完成、二千五百発展式を行った。

体育館は総工費約二千万円、鉄筋コンクリート造りシエル・ゲオン式の総面積二千平方メートル、体育じょうは六百九十三平方メートルでステージ、控室二、男女更衣室、洗面所、管理室をはじめ、電動式バスケット板、バレーボール二面、移動式鉄棒一基、卓球台二組などを完備した立派なもの。

青年育成を図る

四倉で町政懇談会

四倉町産業、経済、文化、教育関係懇談かいは町長鈴木常松、木村代議士、植田県議らが発起にんとなり二十四日同町新町山海荘旅館で町かい議員（二十八にん）教育長▽決勝▽学校長、各種団体長ら約六十にんが集って開かれた。

懇談かいは先づ鈴木町長の挨拶のあと木村代議しから国かいで設立を呼んでいる妥協促進問題、四倉町発展についてなど当面する問題について説明がなされた。

まず四倉町の発展はまず漁業、農業、土木、教育、工じょう誘致など当面する問題のバックボーンとなるものは、まず今後を背負って立つべき立派な青少年二〇〇三年の強成ということが第一に上げなければなるまいと主張また安倍県政定については自民、社かい両党が相対立して激しい論戦を展開しているがいずれにしても早期解決をみなければならず、今後とも努力したい。また国かいの解散は現在のところ考えもいず、解散があれば来春だと見ている。

また植田県議も開発展のために努力したいなどそれぞれの県地からみた窓見のべたあと、懇談かいに入った。

船員保険の標語を募る

厚生省保険局では、社かい保険出張所では船員保険二十周年を記念して船員保険の標語を一般から募集する。標語は文体、用語、字数は自由で簡易で親しみやすいもの。船員保険が船舶所有者の経営及び船員とその家族の生活安定に大きく寄与しているということが表現されていること。締切りは五月十五日で発表は五月末日。応募方法は官製ハガキに住所、氏名を書いて申し込む。

ポンプと水道工事

平市供ノ前　崎山電五四〇〇

将棋会

平将棋倶楽かいの第二〇〇三回勝磐争奪将棋かいは二日午前九時から同かい事務所で開催する。

磐高が優勝

いわ城市労協主催の第一回親善野球大かいの準、決勝戦二十四日午前十時から一中校庭で四チームが参加して開かれ、市役所チームが優勝した。

中学校の増築計画

常磐、終戦っ子が影響

常ばん市は小学生が年後に一割よせている。ところが来年からになるため、これまでの三校ではとてもしのう切できず、もう一つ中学校をふやす計画をすすめている。同市教委の調べだと市内の中学生はいま二千二百にんで四本二年、いわ崎の五十七学級にかみ。これはベビーブームをみせた"終戦っ子"が中学に進学をはじめているためで全国的な傾向だが常ばん市のように一割になるのは県内でも珍らしいことだという。

そこで同市は来る三十（仮称）の新設を計画し二十七学級をしゆう容する方針で工費五千万円を計上、来年四月の完成をめざし、ことしの六月から敷地をはじめるが、さいきんの出産状況からみて同校は十年後には既校の通命をたどるものとみられている。このため同校の出身者は母校がなくなるという変ったケースが予想されている。

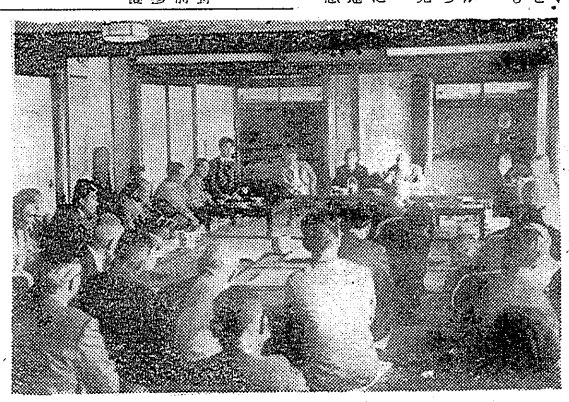

常磐市の社教委員決る

常ばん市教育委員かいは二十五年度の湯本、いわ崎、磐城、鹿島四公民館運営審議委員、社かい教育委員を次のとおり決めた。

▼湯本公民館＝鈴木根定ら助、織内広子、高橋重美、岩尾啓吉、江川実夫、比佐栄一、佐藤誠、佐藤ゆたか、伊藤良高、永山波折原清一、管野信一、白土正義若松光一郎、小泉毅

▼いわ崎公民館＝山名孝三、小野明一、越田和平ワ、渭水角治箱崎幸広、関井政夫、松本勝子大平武一、高木文子、石川さだ

▼磐原公民館＝石太郎、野木和郎、大井川和雄、酒井栄次、竹川源三郎、高木恵子、大田原栄、高木源太郎、滝渡枝、斎藤政雄

▼鹿島公民館＝斎藤幸一、長瀬重誠、鈴木哲一、金成智子、石井喜一、佐藤広美、関井ヨネ、吉田義晴、吉田義一、四家重幸

▼社かい教育委員＝永山喜一、菊谷吉五郎、深沢ツ、若松都哉、桑実、橋もと芳子、江川丈夫、小野一

大谷石

井上平五電二〇六六

大いなる愛の彼方に

非行少女たちの反抗

「勘分お若いようですけれど生徒はお持ちなんでしょうね、陰険で、ぬけめがなくて、ほん抗的で、手のつけられない子供たちばかりなんです。生やさしいお仕事ではありませんよ」

節子は自感いながら覚悟のあることを示した。

こうして、節子の恵愛女子学院一いわゆる非行少女たちをしゆう容する施設の一つでの第一歩が印せられた。その日、福本教官（幾野道子）に連れられて生徒たちに紹介された節子はその後はん省室に入れられていた。しかし、寒さと空腹のうえに仕掛けられた油に足をとられて階下まで転がり落ちた。そして起ようとしても動かない彼女の耳に少女たちの嘲笑が聞えた。翌日、思いあまった節子は男子少年院に大田教官（谷口精二）を訪ねて相談した。実は節子は以前福島の女子少年院で教育実習のため二度少女、この大田に励まされて帰ってくると、講義の中からオルガンが聞こえた。節子は中の光景に目を瞠った。

「変に調々しくしかってそんな手に乗るかってんだ」

最初の当日の日、節子は階段に仕掛けられた油に足をとられて階下まで転がり落ちた。そしてまた起ようとしても動かない彼女の耳に少女たちの嘲笑が聞えた。翌日、思いあまった節子は男子少年院に大田教官（谷口精二）を訪ねて相談した。実は節子は以前福島の女子少年院で教育実習のため二度少女、この大田に励まされて帰ってくると、講義の中からオルガンが聞こえた。節子は中の光景に目を瞠った。

「新入り、よろしく頼むよ！」

その夜、節子は熱心に少女たちの調書に目を通していた。

映画次週上映

物語

桂木節子（高千穂ひづる）が院長室で安藤老院長（十朱久雄）に新任の挨拶をしている時、ドアが静かにあいて足音もたてずかたい瞳をした中年の女が入って来た。

「勝俣園子（冬野みゆき）がまた騒ぎをおこしました」

先日入所した園子（中里子）の携帯の仕方が気に入らないといつた暗嘩をしたのだという。園子はほかの部屋に入れられた。

院長は節子に女の一江口園院長（浅茅しのぶ）を紹介した。

節子は初めて女たちの中へ入ってゆこうとした。裡で触れ合おうとした。しかし、それはかえって白い服で見られた。

広越の牛豚肉

ラジオ福島

【今晩】

8・00 お話玉手箱
30 フクちゃん
8・45 人情夜話
9・00 そのうそほんと
30 演芸名じんクラブ
10・00 ヒツトメロデイー
30 スター と歌えば
10・00 歌から歌へ
30 連続浪曲
11・00 劇（夜光虫）
30 銭形平次捕物百話
11・25 これがタンゴだ

【明朝】

5・05 録音風物誌
30 農家の皆さんへ
6・05 農家の手帖
55 歌謡学校コーラス
7・15 パパ行ってらっしゃい
30 カラーミュジック
8・05 ご気嫌いかが
30 ママの日記
9・00 陽気な山彦さん
30 小さなコイビト

NHK第1

【今晩】

6・00 子供ニュース
30 1丁目1番地
6・45 ニュースハイライト
7・00 話の泉
8・00 お父さんはお人好し
30 東北民謡集
9・10 ニュース解説
25 芸能ホール
10・10 時の動き
30 ギターとセコビア
11・10 今日の問題
30 月給の味

【明朝】

6・05 村のアンテナ
40 農事相談
6・55 選挙共同地帯
7・00 人間と教育
00 今日のNHK
45 朝の訪問
8・05 提琴名曲選
30 天気予報
9・05 募集発表
35 野菜サラダ

NHK【今晩】テレビ

6・00 はてな劇じょう
30 スポーツハイライト
7・15 バス通り裏
30 ジエスチヤー
8・00 歌は生きている
30 お笑い三にん組

映画案内

平館

平新東宝

大映スコープ

映画

◎ひかり座　五月二日迄
壮絶鬼部隊
無法は殺せ
◎聚楽館　五月二日迄
腰抜け列車強盗騎兵隊
◎平　館　二十六日迄
白い波路
あじさいの歌
◎平新東宝　二十六日迄
謎の渡殺人命令
◎世界館　二十六日迄
お役者さま
◎東映劇場　五月二日迄
俺から行くぞ
新吾十番勝負
◎三映東映　二十六日迄
疑惑の夜
べらんめい探偵娘
血槍無双
◎親多館　二十六日迄
べらんめえ芸者
地獄の風車
◎中央館　二十六日迄
俺はだまされない
影のない妖婦
十代の曲り角
◎平　館　二十六日迄
比えいの血煙り
百万両の対決
巣太郎笠
◎常磐座　二十六日迄
大相撲大阪場所
民謡お国巡り
◎三映楽座　二十六日迄
街の灯も三十五日
黄色いさくらんぼ
大いなる愛の彼方に

栄養満点な！
美味第一経済的にも
神戸特選霜降牛肉が
一番お徳用です！
鎌倉ハム各組織網店
緑屋牛豚肉問屋
本店　平市一丁目　電二五九
支店　平市中央通り　電二七四

近代科学が生んだ素晴しい自転車
鋼鉄製・全溶接部防水式
山口の自転車
山口のモーター
平市組鳥町　電五〇〇三　大萬自転車店

◎快適な運転プランに
世界のスタンダードが皆様に贈る
モービルガス
定評世界に冠たる
モービロイル
優秀な技術と行きとどいた
サービス
隅田川商事株式会社平給油所
内郷市御台境立町10の6
TEL（平）3927

春の夜を綴る
この色　この味　この香り
銘酒　鶴仙
醸造元・合資会社　松吉屋酒造店
平市平窪　TEL2210