常磐毎日
発行所
平市田町75
常磐毎日新聞社
電（代表）2104番
2105番

酒
会津銘酒
金の井
山中八次郎吟醸
会津若松市新横町

ワラ屋根の解消も
火防運動の大綱決る

県消防協会平支部の消防団長会議は二十七日午後一時から県石城事務所で県警察部、県石城事務所長、管内平警察署長と関係も出席して開き、二十九日から来月十三日までの期間行なわれる春の火災予防週間行事などについて協議した。

こんどの予防週間ではワラ屋根解消運動も並行して行なわれるが、同期間に管内で行なう主な予防週間行事は六日から十三日まで県庁生消防課が管内をジープで巡回して防火啓蒙宣伝を行なうが、このジープ宣伝と同時に各消防団でも消防自動車を繰り出し、管内市町村民に対して自衛による防火診断を行なうほか二十九日は午後一時から好間村公民館で去る二十七日に焼失した好間第一小学校の火災当時の模様を分析、今後どうした建物の防ぎよ対策を検討する。とくに営林署に対し山火事の防止について申し入れを行ない期間中でも山火事の防止を積極的にとりあげる。

また前年度までに市町村一本になって開いていた防火懸賞会をことしは一般民と特に出席を求めて各市町村が懸賞ごとに細かく開くように指導する。

東北電力平営業所にも「うそ電」の疑われないよう管内の一般需要家のうち電検査の実施と各事務所、工場にも防火についての協力を呼びかけることにかった。なお県庁生消防課のジープ巡回の目標は六日が四倉、平、好間、七日が小川、川前、十二日が三和、内郷、常磐、十三日は磐城、久保、田人、十三日は遠野町となっている。

子供たち29人は乗れる
小型の蒸気機関車
日本で初めて　平工生たちが製作

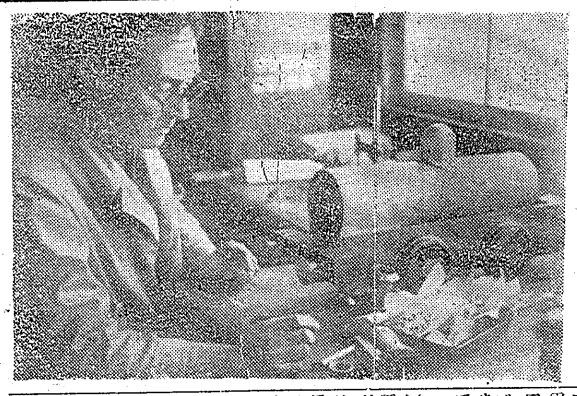

平工業高校機械科の生徒たちが蒸気機関車の製作を急いでいる。もちろん本物、実物の十二分の一という超小型だが、人間さえならくに二十人は乗せて引っぱることができるという高校の実習では日本で初めてという試みにその完成が待たれている。

製作指導は同校機械科の草野昌一先生。今春卒業する機械科の生徒たちを中心に、来週まで完成しようと昨年四月から製作に取りかかったものだが、予想外に難航して来週までは完成できそうもないので、後輩たちが引継ぐことになったが、今年九月ころまでには完成が見込まれている。

製作費は実費約三万円、材料は鉄、鋼、砲金など、一台の重量は約七十キロ、大きさは長さが約七十センチメートル、巾、高十三センチメートルで本物の十五センチメートルの四時川にある小川発電所は去る十五日から運転を停止して改修工事を行なっているが、発電機の方式は県下でもはじめてのもので発電機も従来のものより八百キロワット増え、三十六年三月末完成と同時に運転を開始する。

同発電所は四時第一、第二調整池の四時川にある小川発電所は去る十五日から運転を停止して改修工事を行なっているが、発電機の方式は県下でもはじめてのもので発電機も従来のものより八百キロワット増え、三十六年三月末完成と同時に運転を開始する。

同発電所は四時第一、第二調整池の下流に位置し、大正九年に完成していらい四十年間運転を続けていたが、老朽化したと同発電所が六十サイクル発電所の需要増加にともなって五十サイクル変電する為に行なうことになったもの。工費は三億四千六百万円で二千六百キロワット出力の水車（立軸単輪単流渦巻フランシス型）、県下はじめての縦外三相変流発電機、油圧式スピーダレスガバナの調速機の設備で、工事は電気関係が富士電気工業K.K関係が福島市の佐藤工務所が施行して三十六年三月三十一日に完成する予定。

小川発電所を改修
出力も大巾に増す

二分の一ということである。

レールは持ち運びの出来る携帯用に考案、手とるなら二十人は乗せてらくに引っぱることができるという。モデルはイギリス製の機関車で、軽便を名記のうえ東京都千代田区の行政管理庁統計局あて送付。入選発表は来月初旬で一等一点五千円、二等二点二千円、三等三点千円のほか記念品が贈られる。

特殊教育の研究会

一日湯本二小

県教育委員会事務局、田市湯本第二小学校で開く。湯本第二小校は昨年四月に二クラスの特殊学級を設けてから約一カ年にわたり研究を重ねて来たがこれを研究発表をすることになったもので開催は遠藤忠雄氏（県教委学校教育課）風間健雄氏（県教委石城出張所長）鈴木四郎氏（平市第三小学校教諭）それに講演として「特殊教育の現況と今後の問題点」遠藤井雄氏。終了後は公開授業で算数、図工（版画）の特殊学級の授業がある。

教員研究展

常磐市教委では二十七日午前九時から湯本一小で教職員研究物展示会を行なう。

店の改築に使う
鈴木が横領を認める

平市材木町県道通の海鮮を調べて、佐藤の妻ツグ子さんを調べることになった。

佐藤は三十数万円を越える薬局の経営する飲食店、〝一心亭〟上棟値の遅いで取調べられているが、横領した金は〝一心亭〟の改築に使うための目的から現在十一日現在で分かれる国勢調査の標語を募る　全国統計協会連合会で

功労者を表彰
公衆衛生協会

平地区公衆衛生協会総会は二十七日午後一時から平保健所会議室で開かれ、席上で協会発展に尽した功労者七人と優良施設二十四団体を表彰した。被表彰者は次のとおり。

◆功労者＝金平重次（平市田町）鈴木治作（鉄城市下町）佐藤信雄（田辺名）小野利一（同上町）飯塚勝（同橋本）永山六郎（同神島町）水口忠助（四倉町新町）根本林平（内郷市白米町）渡辺施設＝大塚食肉店（平市大畑通）野州屋（鉄城市、前田忠男）和泉屋（同、小野徹）薬局（同鈴木慶子）宗味食堂（内郷市、広木千代子）しらさく（平市内蔵つる）扇屋（同、水竹政勝）石川亭（同、石川トキ）大貫（同大保タケ）金沢屋（同、水野晃）花玉（常磐市

草野婦人会が奮願
横田校長の覚大処分

二十七日朝、平市草野地区婦人会の渡辺ヒデ子会長、芳賀ヨサ子、坂本キミエの副会長と役員の留岡作千さんら四人が県教委石城出張所を訪ね、風間所長に対して好間小学校校長横田源蔵氏の懲戒処分を手渡した。

横田校長は去る二十七日の同校火災に対して学校管理者として責任の立場にあるが、これに横田校長の懲戒処分を要望する署名を提出したもの。

【写真右＝石城出張所を訪ね、横田校長の懲戒処分を手渡す草野地区婦人会代表】

田校長の前任地の平市草野地区婦人会が「横田先生は大正十五年から昭和十三年の二回、前後九年間にわたって草野小学校に体職したが教育に熱心で良い先生であった。こんどの火災責任は額面に取扱ってもらいたい」と同地区から四千人の嘆願署名を以め、同出張所を通して県教委に嘆願書を出したもの。

大谷石
井上平五　電二〇六六

予定。

このほか府中カントリークラブのゴルフキャディーは三月四日に平職安で行なう予

国民年金
三日から支給

無拠出制国民年金（掛金をかけなくてもよい福祉年金）は三月三日から全国の各郵便局の窓口で一斉に支給されるが、平市では平五百人が支給対象者となっている。

と、無拠出制国民年金は昨年九月一日に発足した福祉年金で老令、障害、母子の三種に分れ、老令

五月までには完成
磐城の市民会館上棟

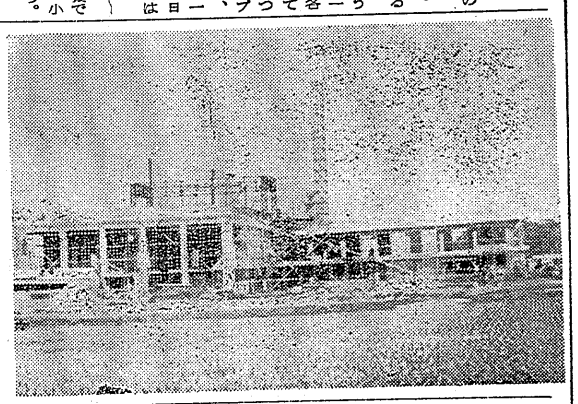

磐城市の市民会館は市大原球地内に鉄筋耐火三階建、一万五千三百七十六平方メートル、工費七千五百万円で建設を進めているが、この程上棟式を行った。施行者は加地和組、五月中ごろまでにはモダンな近代様式を誇る市民会館が完成することになっている。

商業技術向上に
平で研究会を結成

商業技術者の研究と向上を図ろうという目的で「石城地区商業技術指導研究会」がこのほど結成され、会長に長谷川照吉氏ほか次の役員を選出して発足した。同会は石城地区内における商業技術指導者により組織され、平商工会議所内に事務所が置かれる。当面として❶商業技術に関する調査研究❷商業技術に関する研究発表会❸商業技術に関する研究資料の発行及び個別指導などがあげられているが細部については四月タイプ講習会、八月簿記講習会、七月珠算対抗競技大会、八月簿記講習会、七月タイプ講習会を対象に週二ー三回、九月タイプ講習会、十月珠算講習会、十月簿記講習会、十一月計算尺、タイプなどの講習会を開き、向上を図る役目は次の通り▼会長＝長谷川照吉氏▼副会長＝三瓶勝久治▼理事＝野和男、玉井武、関根勉、五十嵐猛、上部一郎、吉田悳、武貫千冬子、高木タカ子、坂本洋子、▼監事＝西牧弘子、藤川貞子▼顧問＝山崎哲勝、坂本昌勝、松崎友次。

中ノ作の難所切崩す

磐城市中ノ作地内の県道は、毎年降雨期に入ると土砂崩壊に悩まされていたが、この個所となっていた県道わきの山切崩し作業がこのほど着手された。崩壊難所解消事業として進められたもので三月三十一日までに完成する見込みこれで同地内は降雨のたびに交通止めになる心配も取り除かれる。

【写真＝中ノ作地内の山切崩し作業】

求人増える一方
中央の大企業から

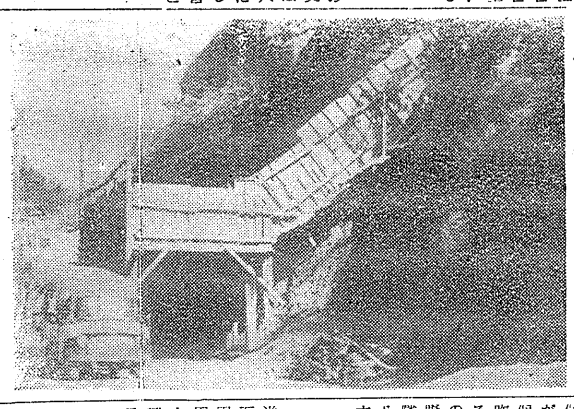

最近の求人状況は大口からの申込み安で底脱が打ちなれ、三十人が就職が定まる、これは女子だが中卒以上二十才までの若い女子で固定給六千円に月千円の手当がつく。

また北海道の炭鉱労務者の求人も大盛だ。江別地区の四十人は三和村を中心に六体決っているが三笠地区の二十人は二十九日から三月一日まで二笠地区求人関係者が現地に乗込み、役場職員、平職安係員をまえなって面接に求人を行なう。

一日から執務時間変更
平市役所

平市役所では三月一日から執務時間を午前八時半から午後五時まで（土曜日は午後零時）とし、休憩時間は午後零時から午後一時までとなる。

米の登録替
3月10日まで

米（主食）の登録替えをひかえ県石城事務所管内では小売販売者甲（一般消費者用）と丙（船舶用）、米飯提供業者に対して三月十日までに所轄の市町村長に登録替えの申請を行なうよう呼びかけている。

宴会なら
酒喜庵

無駄なお金は入りません

でんわ4431・4432

あやかり誕生
オメデトウ！
藤越

平市

今年はおめでたい誕生ブームでお節句もしよし祝部やかです。でもお祝返しは倍年きまったようなもので値段と相談といったところ。

○菓子皿（合成樹脂）一枚紙円一百円
○菓子皿セット（ク）一組　五八〇円
魚とくだもの
スプーン二階（食料品）子供寸長靴下七五円
三階（衣料雑貨）カネカロンスカート旧館（衣類）四月初旬全館完成まで募集（三輪運転手、掃除係、店内巡視（各二名）

魚菜市況

（単価キロ円）

マアブラナ（一把）	五一	三六	
マネギ（小束）	一〇一	八一	五三
マホウレン草	八一	三一	二〇
マニンジン	三〇一	二〇	一五
マダイコン	八一	六一	四一
マ丸ダイコン	二八一	一五	三一
マゴボウ	二八一	一五	三一
マサトイモ	一六一	一〇一	七一
マサツマイモ	一三一	一〇一	七一
マタマナ	二五一	一五一	一〇一
マシャガイモ	一〇一	七〇一	五〇一
マハクサイ	二五一	一五一	一〇一
マキリイモ	二八一	一五一	一〇一
マミズナ	一六一	一〇一	七一
マシイタケ	二八〇一	二三五一	一八〇一
マタマゴ	一一一	七一	五一
マキリ・ツバ	（六把入）		
マリンゴ（一八K入）	二八〇一	二五〇一	二〇〇一
	八〇〇一	四〇〇一	三〇〇一
マバナナ	三〇〇一	二八〇一	一〇〇一
マニラ一把	三〇一	二六一	

診断受けねば営業停止

平保健所では去る八日から管内の環境衛生関係営業者の健康診断を実施していたが、診断を受けた者は該当者千八百人に対しわずかの八百人だった。このため二十九日に最終的診断を実施するが、受診しない場合は環境衛生法に基いて営業停止処分の措置措置をとることになった。

五月場所
前売り最初

暮しに生きる
富士のお料理

◉出前迅速
和食・洋食・中華料理
★ご用命は
5021・5022番へ
富士食堂
平市材木町

天気予報

「今晩」北の風強り、一時曇雨のち晴れたり曇ったり。
「明日」北西の風晴れ時々曇り。
「福上」今晩、明日とも風波ある

おめでとう　ご入学卒業記念に…

35年度新学期用
小・中・高校用
学習参考書
浜通り全校分取揃
辞書と学参ならなんでもある当店で
ニツバン
シンクロリーダー
ネツトワーク店
マルトモ書店
平市四丁目 TEL5011—5013

時計・眼鏡・貴金属
★万年筆各種
特価販売中
明光堂時計店
平市五丁目　電四九七三

あるが特選
◉机・椅子
本箱・本立
☆各種豊富に
取揃えて御座居ます
家具のデパート
あるが
平店　平市銀座　電2223
支店　平市四丁目　電4295

◈めがね
専門店の
松本
平市二丁目
電三八五一

業学学
御卒入進
御御御
祝に記念の文具
SAKAMOTO
株式会社 坂本紙店

時計
眼鏡
貴金属
パイロット万年筆
平信販の店
秋山時計店
平駅前　TEL2981

家具のデパート
伊東家具店
平市新川町二〇二三　電二四六四
平市大町二九一三〇一三

天文学者が捉まえた 超上空の温度

ドイツの話

【ボン＝DAD】ソ連とアメリカの人工衛星は、宇宙旅行の先駆者から知れない。既に国際間接に高層の気象上の秘密解明に貢献しているのである。

地球を被っている〝空気マント（外球）〟は、われわれによく知られていて対流圏内にある雲や風などの気象の現われる十一十二キロの厚さの範囲がそれで、また今まで普通の航空交通の行われていたところである。それから上へ三十五キロまで行くと捕りの無いきれいな成層圏がある。高度にイオン化された空気の微分子層をもった電離層は、その上五百キロ以上の高さのところにある。そこは北極光の郷くところで、また地球からの電波は、この層で反射されて地球に還るいわゆるヘビサイド層（発見者イギリスの電気科学者の名による）がこれだ。

地球の〝空気マント〟は、感覚のうごめく宇宙間、百キロから千キロまでの空気の薄くなった間に移動しているが、この高層の中に活動するスプートニク二号、三号、エクスプローラー一号、四号バンガード一号を追跡し比較していたボン大学天文学部の少壮学者の研究団体はこの驚くべき発見をしたのである。

この学者グループは「人工衛星の観察より見た高層気象内における太陽と日中の時間に放射す熱線」を研究目的とした。その結果によると、レントゲン放射線が高層気象を微化しているそうだ。またかの五個の人工衛星の運動の変化から、最高度の密度層の中にその密度を読み取ることもできたという。これは前に、ベルリン科学アカデミー研究所の多年研究の結果による太陽の二十センチ放射の測定値と、今回のボン大学の研究結果とは一致していることも確認された。

デシ・メートル放射は、幾百万度にも上る太陽の外側の大きすなわちコロナ中にある遊離過程からできてくるものである最新式の電波望遠鏡は、その最も微かな異常変動を捕えているも加熱経過の主因となっている。この加熱は、膨脹した空に向つた熱気空気が、その密度を幾倍にも濃厚なものにして行く結果を生じている。

この発見は、将来の人工衛星、惑星間の有無は宇宙旅行の手宙旅行、また大陸間弾道ロケット、ロケット航空機などについて大へん有意義なものである。それらの乗物は、大きい密度の変動する部分を縫って、容易でない部分に飛んで行く。だからそれも動られるように飛行機も、離着陸と制度についても、今までとはまったく違った状態におかれなければならない。

西ドイツの天文学者は、この結果から分離して総合した高い層の大気内にある密度が及ぼす日中の変動状況を完全に把握することに成功した。このことは今までに推測に頼っていたに過ぎなかったのだった。毎日どんんと高度を増して行く変動状況を調査することは極めて重要なことである。

この弾力の増加は、バンガード一号が六百六十キロの高さに行っているので、二百キロの高さで変動を与える太陽の効果を含なしにしてしまっている。ここでは密度の異常を七倍になる。高さが加わるにつれて一層はっきり表われる気象密度の波は地球の位置の変位することで、二時間遅れたなっていることが分った。

それと同様に、ここで同時に記録された温度の変化にも関係がある。このことばかりあたり赤道から南北三十五緯度内の区域について言われることである。というのは人工衛星は、例外なしに密度の異常な