常磐毎日
発行所 平市田町75 常磐毎日新聞社 電(代表)2104番 2105番
流れる雑感！ 内郷ヘルスセンター入口 旅館 銀月 電話四二二番
天気予報 『今晩』北西の風やや強く晴れ 『明日』北西の風弱いち曇つたり降つたり 『福上』今晩明日とも風波がやや高い

手伝人ら二人重軽傷

磐城　手の込んだ三重衝突

三輪車とトラックが正面衝突、大破した三輪車を付近の人が手伝って取り片づけるところに、よつぱらい三輪車が突込んで三人の重軽傷者を出すという手の込んだ事故が磐城市に起つた。警官に協力中の二人については公務災害補償法の適用を上申した。

一台は酩てい運転

二十七日午後九時ごろ磐城市永崎字川端佐藤忠一さん(三)は三輪車を運転して同市定西地内の県道交叉点にさしかかつた際、前方から走つて来た同市江名町水産加工業坂本治吉さん所有のトラック＝運転手勝俣二郎さん(三七)＝と正面衝突、佐藤さんは顔面、足などに全治一カ月の重傷を負い、三輪車は大破した。

現場が県道交叉点でもあるので現場を検証した磐城署員が付近の人の協力を求めて車道この大破した三輪車を道路わきに片づけようとしていると、こんどは後方から疾走して来た遠野町上野字鍛冶屋作の製菓小笹和久さん(三)の運転する三輪車がこの中に突込み、大破して三輪車の取り片づけに当つていた磐城市隼人自転車販売業沼沢春吉さん(四)と同業磐城鉄道貨物係後藤豊吾さん(三)が重軽傷を負つた。付近の石井医院に収容して手当

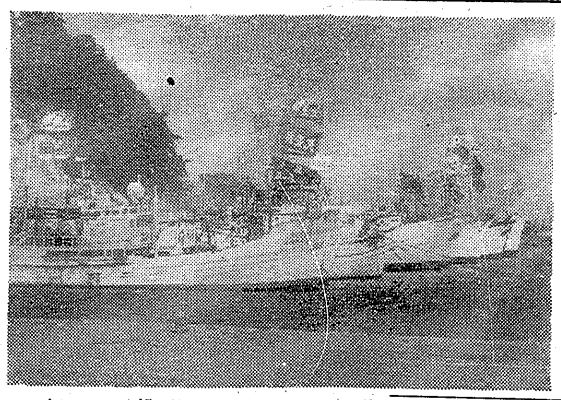

列車に轢れ即死

急ブレーキ間に合わず

二十七日午後六時五十九分平発、磐越東線上り五二列車機関士井澄征一さん(三)が運行中、赤井平間(平起点一千百八十メートル)平市新地内踏切上に立入つた＝好間村村代六七無職平沢慶次郎さん(七一)＝の人影を発見、非常制動の処置を取つたが及ばず轢き殺した。

同機関士の話によると、列車は時速六十キロで平駅を発車、新地踏切に差しかかつた際、前方約二百メートルの地点に人影を発見、非常制動の処置を取つたが及ばず轢き殺したもの。

漁船も満艦飾

ハマは旧正でにぎわう

○…きょう二十八日は旧正月の元旦。ここ四倉港には近海漁業で活躍している〝はえ縄船〟数十隻が船体を並べ、旧正月にふさわしい大漁旗やのぼりなどを飾り、正月三日間休休航。乗組員たちも〝せめて港で正月を〟と去る二十六日から続々入港、船体の正月飾りに大忙しとなつていた。

○…また四倉町では旧正月だけに街内は門松ができれいに飾られ、町内は早朝から元旦参りで地元の鎮守諏訪神社をはじめ波立源師などは参拝者で大賑いであつた。

【写真は船体に飾られた大漁旗＝四倉第二漁港で】

江田など15部落

農村電話の架設決る

電々公社では新農山漁村の建設促進と呼応して、いまだに電話の恩恵にも浴することのできない山村遠地に公衆電話を架設。無電話部落をなくしようと三年まえから計画を進めているが、このほど決つた三十五年度の工事計画によると、石城地方では小野町江田地区(小川局)平市赤井字剣子沢地区(平局)内郷市白水町川井地区(平局)同市高貝字坂根地区(平局)大久村字下谷地区(久ノ浜局)磐城市塩神岡地区(泉)磐城市芳ノ倉地区(泉)同市竹ノ花地区(泉)遊野町根本(上遠野)勿来市大谷地区(植田)同市畔田(植田)同市須賀地区(植田)田人村貝房(上遠野)同村才鉢(上遠野)の十五部落。いずれも新年度には架設される計画であるが、既に建設済みの各地区でも「開通になつた」と大変な評判を博しているので、関係者の喜びは大きい。

大会役員など決る

2月14日平で柔剣道大会

平市柔剣道協会と平市教育委員会主催の第二回平市柔剣道大会は二月十四日午前九時から平警察武道場で市内外、中、高校の児童、生徒、一般者ら約七十人が集り開かれる。これは正しい柔剣道によつて心身ともに健やかな育成を図るもので、試合は個人団体ともトーナメントで行い、青少年の志気と名誉を高揚するため、各部とも団体は三位まで個人は五位まで賞状及び賞品を授与する。

小学生と一般の団体試合は行わない。団体は一チーム五人とする大会の役員は次の通りである。

▽名誉会長、諸橋久太郎(市長)▽会長、長谷川政(平市教育長)▽副会長、鈴木忠正(剣道)阿部文平(柔道)▽顧問、鈴木喜政、関口武之亘、巡査部長大泉信夫、鈴木寅次郎、富野栄山崎竹助、川崎与三郎、岡田朝次郎。

▽委員長、鈴木忠正▽副、阿部文平、二瓶勝(柔剣道)▽柔道審判部文平(審判長)遠藤文蔵、白井熊穂井勝興、遠辺丈夫、外補助員五人。

▽剣道審判、鈴木忠正(審判長)新堀吉郎、斎藤光武、薬谷久太郎、柴野真夫、須藤隆一郎、門馬殿一郎、新妻太郎、佐藤正夫、勝倉衛、関口武之亘、巡査部長大泉信夫、鈴木寅次郎、富野栄山崎竹助、川崎与三郎、岡田朝次郎、松本佳夫、斎藤一雄、寺山隆三、岡田永吉

◆三級＝穂刈久直、佐藤利夫、羽根田百合子、杉山幸、坂本範子、佐川弘幸、樋口昭夫、佐藤益子、菊地静子、鈴木幸子、三浦まつ子、薬谷シゲ子、大越勝弘、松本佳夫、斎藤一雄、寺山隆三、岡田永吉

◆三級＝穂刈久直、佐藤利夫、猪狩尚夫、田村昭夫、木村敏、加沢吉男、大原一男、加藤良昭、金沢宗徳、鈴木忠、阿部弘子、片寄静子、草野和子、伊藤七男、松葉元即、岡部光宏、佐藤和洋、柳要永子、佐川保喜、鈴木宏子、小野浩一、小島幸一、佐藤勇、河野忠、森岡一、石橋正信、橋本仁司、勝沼俊道、佐々木十郎、田中勝海、比佐友好、平井正一、船生智恵、菅原栄郎、山際武夫、岡田永吉、遠藤忠重、賀沢栄隆。

千歳丸に町長賞

四倉できょう漁船表彰

四倉機船底曳網サンマ・棒受網協同組合(組合長鈴木常松氏)では、きょう旧正元日(二十八日)午後一時から同組合事務所上記表彰式を行なう。

◆四倉町長賞◇サンマ棒受網漁業◇第一長寿丸(佐藤竹四郎)

◆同組合長賞◇大型船サンマ棒受網漁業◇第一八千歳丸(佐藤忠男)◇中型船サンマ棒受網漁業◇第五千歳丸(船主佐藤勇、岡村光一、片寄豊治、小林恒男、鈴木宏、高木文枝、滝田タイチ、若松マサチ、勝倉郷子、大原高見、影山秀夫、尾形勝弘、松本昭夫、坂本敏明、佐川弘幸、鈴木貞介、田中美栄子、鈴木キワ、中山幸子、池田和代、大滝栄治、八木一、大塚彰克、伊藤健治、村松和子、菅柳栄子、大平登子、江田四子、高木シゲ子、松崎久美子、阿部京子、猪狩尚夫、田村昭夫、木村敏、加沢吉男、大原一男、加藤良昭、金沢宗徳、鈴木忠、阿部弘子、片寄静子、草野和子、伊藤七男、松葉元即、岡部光宏、佐藤和洋、柳要永子、佐川保喜、鈴木宏子、小野浩一、小島幸一、佐藤勇、河野忠、森岡一、石橋正信、橋本仁司、勝沼俊道、佐々木十郎、田中勝海、比佐友好、平井正一、船生智恵、菅原栄郎、山際武夫、岡田永吉、遠藤忠重、賀沢栄隆。

◆二級＝松崎忠治、中村洋市、駒木且、橋本弘一、大島正志、沢田正昭、渥部敏幸、二戸部節、鈴木芳江、菅原繁郎、橋本仁司、鈴木文子、佐藤勇、林佳一、河野忠、猪狩カツ子、金成千代子、和田勝、山岸キクエ、山形昌人、多数の来賓を招いて三十四年度総会を開く。

◆一級＝高橋英司、伊藤実、鈴木秀樹

◆一級科目(工業簿記)＝猪狩嘉興、岡村光一、片寄豊治、小林恒男、鈴木宏、高木文枝、滝田タイチ、若松マサチ、勝倉郷子、大原高見、影山秀夫、尾形勝弘、松本昭夫、坂本敏明、佐川弘幸、鈴木貞介、田中美栄子、鈴木キワ、中山幸子、池田和代、大滝栄治、八木一、大塚彰克、伊藤健治、村松和子、菅柳栄子、大平登子、江田四子、高木シゲ子、松崎久美子、阿部京子、

金国醸協学校主催の第九回簿記検定試験は二十四日、平商校で行われたが、次の各級合格者が発表された。

◆一級＝高橋英司、伊藤実、鈴木秀樹

◆一級科目(工業簿記)＝猪狩嘉興、岡村光一、片寄豊治、小林恒男、鈴木宏、高木文枝、滝田タイチ、若松マサチ、勝倉郷子、大原高見、影山秀夫、尾形勝弘、松本昭夫、坂本敏明、佐川弘幸、鈴木貞介、田中美栄子、鈴木キワ、中山幸子、池田和代、大滝栄治、八木一、大塚彰克、伊藤健治、村松和子、菅柳栄子、大平登子、江田四子、高木シゲ子、松崎久美子、阿部京子、

一級合格は三人

簿記検定の合格者名

三浦生江、馬目英雄、宮内泰久吉田昭平、安部智文、酒寄静久笠原昭男、秋元健二、名雪和夫佐久間京子、小野幸子、薄老根節子、吉田幸子、山口真由美、山野辺ハル子、飯間順則、大越勝弘、川島幸六、小手一弘、長岡美亮、曽我重信、手塚辰志、杉本幸男、沢田幸夫、三浦繁夫、田部敬三、小原弘、比佐昌三郎桑宿勇、馬上武昇、蛭田剛

◆二級＝松崎忠治、中村洋市、駒木且、橋本弘一、大島正志、沢田正昭、渥部敏幸、二戸部節、鈴木芳江、菅原繁郎、橋本仁司、鈴木文子、佐藤勇、林佳一、河野忠、猪狩カツ子、金成千代子、和田勝、山岸キクエ、山形昌人、多数の来賓を招いて三十四年度総会を開く。

◆一級＝高橋英司、伊藤実、鈴木秀樹

◆一級科目(工業簿記)＝猪狩嘉興、岡村光一、片寄豊治、小林恒男、鈴木宏、高木文枝、滝田タイチ、若松マサチ、勝倉郷子、大原高見、影山秀夫、尾形勝弘、松本昭夫、坂本敏明、佐川弘幸、鈴木貞介、田中美栄子、鈴木キワ、中山幸子、池田和代、大滝栄治、八木一、大塚彰克、伊藤健治、村松和子、菅柳栄子、大平登子、江田四子、高木シゲ子、松崎久美子、阿部京子、

全身を顔にせよ 笑いは健康の泉

裸運動に思わずブルブル

〝全身を顔にせよ、笑は健康の泉〟だと半スボンに地下足袋をはいたほか裸になつた姿の〝オツさん〟二人が二十六日午後一時ごろ平市役所を訪づれ、樋口助役らと裸体談などについて語合つた。

この〝オツさん〟は東京都荒川区日暮里町九の六、財団法人健康普及会、ニコニコ裸運動をと日本全国を裸で歩く裸王及川ラカンさん(六〇)の理事長の山光一さん宅人の二人で二十六日朝東京を出発、平着下り十五十八分〝ときわ号〟で平に来たもので、タスキにはニコニコ裸運動、健康普及会と書いたタスキをかけ腹巻を持つて市内を笑いながら歩き市役所を訪づたもので、この裸王に市民はびつくりしていた。

及川さんと山田さんは平発下り午後二時五十七分で湯江町に向つた。

平に下車したのは〝全身を顔にするようにしよう〟と運動に来たもので、二月十三日北海道で氷縁習講習会に参加するため出発して来た際、平に寄つたもので及川さんは二十四才から結核になつて歩くようになつてから病気はしたく病床六十才近い二十五年間全国を巡回しているが、平にも戦後二、三回来ている。また旧元旦参りは第二十回目で岩手県前沢町駒野神社に大祭作とはだか健康などを祈願すると聞つていたが、元気なオツさんたちに市役所職員もびつくりしていた。

平で風呂場を焼く

二十七日午後五時二十分平市尼子町二の八旅館第山本トクエさん(四四)のふろ場から出火、同ふろ場の屋根などが約十坪スレートを焼いて間もなく鎮火した。夕方のためやうちまがあつまり、現場は一時ごつたがえしたが、現場が(写真はだかになつた及川さんと山田さん(左))

みやげ品に三点出品

県観光みやげ品審査会は三十日午前十時から県庁で開かれるが、平市からは紺絣町金民藤の「いわき八景桃の井」「友部紬」田町みよしの「じやんがら」の三点が出品される。

園芸実務生を募る

神谷の農場で

平市塩の県園芸原種農場では三十五年度園芸実務研修生を募集する募集人員は短科二十人(男子)研究科生若干名(男女)資格は中卒者で二十才まで、研究科は高校または同等以上の資格ある二十五才までの者。教育科目は学科、果樹、花、農業一般で申込み締切りは三月二十日、選考試験は三月二十三日となつている。

合併促進など協議

平市振興委会

平市商会振興特別委員会は去る二十五日午後一時から市役所職員控室で開き、新市計画に基く振興等について協議した。なかでも数年前から問題となつている合併、いわゆる五市合併の是がありともなるか川、好間方部の合併がとりあげられたが、これについては各町村の財政をはじめとして地理的条件などから早急に促進することは時期尚早であるとしてさらに突つ込んだ調査のうえで検討を加えることになつた。

歌と話の会

31日平公民館

石城歌話会主催の歌と話の会は来る一月三十一日午前十時から平市公民館で開く。

当日参加者は第一首二十八日まで平市桜町三部地の大内与五郎宛提出のこと。弁当持参、会費五十円、一般の参加を歓迎。なお当日は東京より山本友一先生が出席、歌評を御ぐ予定になつている。

危い子供の遊び道具

手製の紙カン鉄砲

内郷署で押収、警告を発す

内郷署は二十七日市内白水地内で手製のカミカン鉄砲を持つて遊んでいた類所持禁止違反で補導する一方、各学校に対し危険であるようこうした遊具に石つぶを入れて発砲させると、中にある石は四、五十メートルも飛ぶので子どものあぶない遊具は危険なものである。同署では少年だけでなく一般にも注意を呼びかけ、こうしたあぶない遊具は絶対にさせないよう警告した。【写真は押収したカミカン鉄砲】

トラックにはねらる

二十七日午前十一時四十五分ごろ平市仲町地内の市道で磐城市七本松二〇松崎政夫さん(二)の運転するトラックは後輪から後輪にかけて通行中、同地内交叉点で前方左側を自転車できた内郷市高坂大平二安藤誠蔵さん(六)と接触、このため安藤さんは肋骨骨折で全治二カ月の重傷を負つた。

関係者で対策協議

おくれる電化

常磐線水戸―平間の電化は国鉄予算の関係でしわが寄り当初計画より遅れた三十八年四月開通の見込みとなつた。このため沿線各市町村ではさきごろ三十八年四月開通の見込み、労組革新団体などに呼びかけ全国的な支援団体をつくり、最高裁に口答弁論を開くよう申し入れるなどを決めた。

口頭弁論要求を進める

平事件被告団

平事件の被告団(団長鈴木光雄氏)は二十六日夜、平市内で第二回目の最高裁対策拡大委員会を開き、労組革新団体などに呼びかけ署名運動を展開するなどを決めた。

あすから平名物デコ市

平商業会主催の名物デコ市はあす二十九日早朝から三十メートル七十七銀行前からロータリーに至る路上で賑やかに開かれる。出店は百数十店が予定されているが、各店とも二個から五個ぐらいまで名物や珍製品などをたたき売りするのが特徴となつている。

長なども出ていた。この電化は当初計画では三十年四月開通予定だつたものだが、水戸局が二十五日発表したところによると水戸―平間は地上線二重二六億三千万円でこのうち三十四年度に一億円、三十五年度に二億一千万円を開用残り二十三億二千万円は三十六年度以降に繰り越しとなるため、予定より一年遅れ、三十七年一ぱいは工事にかかり、三十八年四月に運転を開始することに決つたもの

近火御見舞御礼

二十七日午後五時四十分頃出火の際は早速お駆付け消火に御尽力を賜わり厚く御礼申上げます。早速御見舞を頂きましたが混雑に取りまぎれ御芽出を以つて御礼申上げます。

倘営業は平常通り行つております

山徳ホテル
平市尼子町 TEL三七三〇

火災御見舞御礼

二十七日午後五時四十分頃近火の際は早速お駆付け下され消火に御尽力を賜わり御除燦にて誠意まぬかれ誠に有難うございました御見舞を頂き手ら混雑に取りまぎれ御芽名の御伺い遅れもあることと存じ紙上にて御礼申上げます

須藤建設工業所
所長 須藤 覚
平市菅子町一 電三四三八

近火御見舞御礼

二十七日午後五時四十分頃近火の際は早速お駆付け下され消火に御尽力を賜わり御除燦に有難うございました御見舞を頂き手ら混雑に取りまぎれ御芽名の御伺い遅れもあることと存じ紙上にて御礼申上げます

須藤建設工業所
所長 須藤 覚
平市菅子町一 電三四三八

大町工場　店舗改築
落成記念大奉仕
新春特別景品付初大売出し
★御買上金の一割に相当する御希望の商品にて景品として差し上げます
一品のお求めで二、三品の品が揃うのです
この期にどうぞ！
期間＝旧正二日、三日限り
（1月29日から2日間）
家具、蒲器、雑貨、各部在庫豊富取揃え
御来店を御待ち申しております
家具のデパート
有限会社 伊東家具店
大町店舗
平市大町29、30、31番地
平市新川町20―21 TEL2464

不動産売買・仲介評価貸家斡旋
公認 平宅地建物取引所
平市字堀小路踏切際 色川材木店内電三六二番

産婦人科 齊藤医院
★入院詳★献より三分
平市岡町 電二九〇二

生そばと中華
寿司と和洋食
酒 喜庵
でんわ4431・4432

ヌケヌケとうぬぼれますよ
藤越 平市
肌質なら絶対ヒケはとりません、と形崩の主任がいつも口ぐせに言っていますが、旧正二日の明日は、またイヤシイ仮下げです。
○子供毛シャツ上下各五〇円より一二〇円
○紳士毛シャツ 一〇〇円均一
鮭大切 一〇円
饅器
全国サービス 一階（食料品）二階（衣料雑貨）三階（衣料品）紳毛子供ジャンパー五百円 四階（食器）卵のせベヤシライス八〇円

●春物と入替のため
3割引大処分
服装の店 盛言屋
防寒コート……2000円より
婦人オーバー……2000円より
紳士オーバー……3500円より
平市3丁目・TEL3608

豪華景品付大売出し
旧正二日にかわる毎年定評の
新年初市 2日限り
1月29.30日
つねに柄と色彩に流行の先端をゆく
北川呉服店
平市一丁目 TEL4913

（第三種郵便物認可）（定価一カ月100円・一部売5円）

ローマ五輪めざす ドイツ選手団の横顔 （上）

ローマへ、そして来るべき東京オリンピックをめざして選手の強化策は各国とも華々しいものがある。この石城地方でも陸上競技協会（会長鈴木賢吉県議）が過般の総会で東京オリンピックに備える強化運動の推進を決議、来る三月から本格的な運動を起すことになったのをはじめ、各種目ともそれぞれ強化策に懸命である。以下はドイツ通信が伝えるドイツ選手の近況である。参考にされば幸い。

× × ×

【ハンブルク＝DAD】今年のローマ・オリンピックを目指してソ連が断然優勢である。この三人の座をねらっているのは、今年一〇・二秒を出した仏領アフリカの黒人走者セエだ。だからハリイやゲルマアーは余程頑張らねばならない。

二〇〇メートルではゲルマアーは西ドイツにとってこの上もない強い武器となっている。彼の最上のコンディションは二〇・四秒で、カーブ走路での記録は二〇・六秒となっているが、何分一九五九年には彼大学のシムが二〇・〇秒を、ノルンだってカーブ走路では二〇・六秒だ。だからモロウ、スタンフィールドベイク、ゲルマアーも同時に今年二〇・八秒台に行ったのは、もちろんわがゲルマアーを別にして、フランスのセエ、イタリアのバルツチイ、チエコのマンドリク、フランスのゼネベイがいる。

四〇〇メートルでは西ドイツのカウフマンが四五・八秒の世界最高記録を打ち立てた。これは同時にヨーロツパ記録でもある。ただしこの時はアメリカのララビーが同着だった。次にアメリカのカールソンが四五・九秒同じくザアーンとシヤマイカのケルが、ともに四六・一秒になっている。またヨーロツパ側走者ではフランスのセエが四六・六秒、西ドイツのキンダヤが四六・七秒。

八〇〇メートルでも西ドイツ走者が昨年世界記録を樹立した。わがシユミットのタイムは一分四六・二秒（世界最高記録）、二位は東ドイツのバレンチン（三分二九・三秒）、三位はスエーデンのワーエン（三分四〇・七秒）、四位は東ドイツのヘルマン（三分四〇・九秒）。一方オーストラリアのエリオツト（世界記録保持者）は一五〇〇メートルのヨーロツパ側順位決定戦当時に世界順位表となっている。一位がハンガリーのロザボルギイ（三分三八・九秒）、二位は東ドイツのバレンチン（三分二九・三秒）、三位はスエーデンのワーエン（三分四〇・七秒）、四位は東ドイツのヘルマン（三分四〇・九秒）。一方オーストラリアのエリオツト（世界記録保持者）は一マイル（一六〇九メートル強）を三分五八・九秒の記録をもっているが、これは東ドイツのバレンチンとは二・四秒の差しかない。

して将来を嘱げている陸上競技選手のうち、一〇〇メートルを一〇・三秒台の者がヨーロツパ側に十二名もいる。その中にわが西ドイツの走者が四名含まれていることは実に頼もしいことといわねばならない。すなわち最も信頼できるゲルマアー大外の高いハリイ、ますます脚子のいいガムバアー、猛突に伸びて来ているブルクの四選手だ。

これら四選手は、一九五九年四月に一〇・一秒の世界記録を樹てた北米のレイ・ノルマンをマークしている。それに次いで一〇・二秒台のモロウとムルチ

大内さんら入賞 勿来署の防犯ポスター

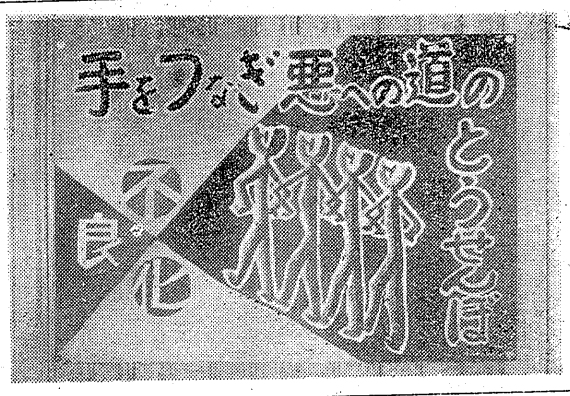

勿来署では旧年末年始の防犯啓蒙運動の一環として勿来管内の小中、高校生徒自一人からポスターを募った結果つぎの二十五人が選した。

◇勿来一小＝五年、大内美知子

〃、猪狩敏子、六年、紺野英雄〃、山田安子◇植田小＝六年、山田敏明、二年、荒木智子、二年、山田公子、〃、遠佐奨〃、須藤和行、二年、安斉栄孝◇勿来第二＝二年、安野清、二年、猪狩勝子、三年、鈴木富子〃、坂口国子◇植田中二年、山田敏明、二年、荒木智子、二年、山田公子、〃、遠佐奨〃、須藤和行、二年、安斉栄孝◇勿来第二＝二年、安野清、二年、猪狩勝子、三年、鈴木富子〃、坂口国子◇植田中二年、

〃、山田安子◇植田小＝六年、酒玉みどり、五年、安部信明、六年、長瀬光子、六年、阿部広◇錦小＝六年、安藤潤、四年、小野澤一、四年、佐藤和夫、六

【写真は防犯ポスターの入選作品】

制動機にふれるな

公安室で通学生に要望

平鉄道公安室では最近列車内の制動機をいたずらするものが増えたため急カーブでは脱線するおそれがあると各学校に注意をよびかける一方発見された者は鉄道営業法違反（三十二条）で検挙することになった。朝夕のラッシュ時に学生による制動機のいたずらが多くなり、このためいままでに車掌二人がケガをしたという話もあり、またこれをいじると列車がおくれたばかりでなく、急カーブでは脱線するおそれがあるというもの。

十和田旅行なご

湯本旅の会の行事決る

勤労者厚生の親睦をはかり、旅の思い出を残しあう常磐市旅の会（佐藤保会長）は、昨年八月発足してから会員も三十五人に増え、犯罪防止に大きな成果をおさめている。人生の旅をともなかり、なやみ、相談を会員みんなで話し合い、ハイキングなどをして楽しい人生をおくろうというので、勤労青年ならだれでも入会できるようになっており、会費も月三十円だけで入会金は無料である。一カ月おきに機関紙〝途上〟を発行しているが、内容は人生論、時、俳句、旅行の思い出が記されている。事務所は公民館内におき、月例会を月一回開き、行事予定や各人の生活上のなやみなどを相談するもので、このほか映画鑑賞やレコードコンサートを行って防犯活動に一役かっている。

◆二月、映画鑑賞◆三月、レコードコンサート◆四月、湯の岳登山◆五月、筑波山登山◆六月、野外料理講習会◆七月、キャンプ（場所未定）◆八月、一周年記念行事（大滝根ノ氷盤乳洞探勝◆九月、十和田湖旅行◆十二月、一九六〇年を送る会。

須藤は四年の執行猶予

三和村大字渡戸字高野二九無職須藤義雄宝にかかわる詐欺事件の判決公判は二十六日午後一時から地裁一支部で開き、鈴木盛男裁判長から懲役二年二カ月、執行猶予四カ年を言渡された。

須藤は妻子がありながら妻る三十二年四月ごろ渡辺さつきさん（三七）と懇ごろになり、自分の所有山林を売った金七十万円を持って家出し、さつきさんと一緒に転々しているうち所持金を使い果し、宿泊料や代金を支払えるあてがないのに支払うような悪質な詐欺をして、去る三十二年十二月一日午後四時ごろ好間村柳小路字原八、丸一旅館と遊藤茂さん方七十日間泊り、宿泊料一万八千九百六十円を踏倒したものを手はじめに、三十三年一月三日夕刻ごろ平市新町五三葉旅館（経営者伊藤幸さん）方に宿泊、一万九千五百円、同年二月十日平市内郷六和屋旅館ことS佐美日平市内郷六和屋旅館ことS佐美つねさん方で二万七千円の宿泊料を踏倒した上、同年四月十七日平市四丁目営盛旅館ことS藤井トヨ子さん方に一泊代金二千五百円、常盤市湯本字向田四四機営（無職）ことS藤本字向田四四機営（無職）ことS藤ら方で三万円を騙取したもの。

ポンプ 山崎 電五四〇〇

男が命を賭ける時

大油田の危機に挑む

中映上映 平館

物語＝大貨物船の船医小室は、急病船とオサラバしようと船員たちに別れを告げて船を降りた。何回かの氷い航海の末に、東京で小さな病院を建てるだけの金も貯ったからだった。コツクの坊やはいい子だったし、二度と彼の風邪を悪化してもらえなくなるからだ。しかし、彼の決心が鈍いと分ると、鳥網のことはかり、坊やは出来るだけ高く何枚となく投げた。それはたちどころに、小室の鼓動で空中に四散して行った。

船を降りた小室は愛用のヴイオストレ・リチヤードと運転をかなで、南京町に立ち寄った伊豆の漁場で思わぬ殺人事件にまきこまれた。被害者の第一の発見者となった。彼は事件の関係者として警察に留置されたが、金も紛失していた。死体の指輪でこの被害者はかつての温沢組の幹部で今は常盤銀の副になっていた事が分った。東京からかけつけた彼の内縁の妻歩子は、そこにかつての恋人小室をみた。小室が船医となったのは、この恋の清算のためなのであった。

やがて、二度の殺人事件にまきこまれた小室は、雅美とともに東京へ戻った。雅美も今は小室の気づかいさえ、と間昧にはれて、疑惑の影も消え、よく連れだって銀座へも遊びに行った。そんなある日、松目刑事にもう一つの死体を発見して図師刑事の報告で、どうやら雅美の父は、殺人事件を目撃したばかりに殺されたらしいことを知り小室は彼を犯人の容疑者と認識を改めた。そんな彼に、警察から誘いの電話がかかり、時間通り現場を訪れた小室は、そこに死んだ密の手紙があるのをみてびっくりした。

「一体どうしたというんだ！」

「どうともないさ。俺を狙った奴を逆に俺がやっつけたまでのことよ」

正当防衛とはいえ、少くとも船料拐帯犯人とある手紙に目をすすめる小室だったが、手紙の口から、温沢組に対する組織破切り行為と、そのための復讐の手が相次ぐ殺人事件の原因だと聞かされた小室は、事件の内容を聞解した。返却というのは温沢組の人私欲を警戒して常盤組に警札させたことだった。

「俺も狙われているんだ」

こうはさすてるようにいう手紙も、新宿で出会う仲間の男までが殺されるに及んで、新潟の姉の所に高飛びする寸前だったのである。

★キャスト★

小室太郎……石黒龍次郎
神沢　悠子……岡田　洋子
手納　順一……二谷　英明
谷口　圭子……宮川ひろみ
谷口　雅実……川地　民夫

D P カイラとシネ 富士商会 電4744

発売 10時30分
春けいりん
場外　福島・郡山・若松・平
1月30 31 2月1日
主催　石城競輪組合

ホンダのオートバイ！ HM
と耕転機　在庫豊富
☆技術員と設備の充実した弊社は販売修理は勿論のことサービスをモツトーとした営業方針にて皆様の御来光を賜わり度く存じております
本田技研福島県浜通り代理店
東部産業株式会社
ホンダモーター部
平市田町二四TEL4815・4816
求販売店

はきものと靴 仙台屋 平市 中央通り五町目角 電2547 電3813

毛糸 貴女のセンスを生かし贈つて喜ばれる プレゼント用品を沢山揃えました ハシモトヤ糸店 平市銀座 TEL4315・4316

財団法人 松村病院
平市南町23 電（代表）2161
外科 形成外科 泌尿器科 神経科 呼吸器科 循環器科 内科 胃腸科 放射線科 産婦人科 神経科 臨床検査部 薬局 城東分院 平市手掘町二九 城南分院 平市小太郎町一八
部長 医長 部長 四高 豊堀松 部長 坂本 子 戸木 川野村 部長 金坂 部長 佐戸藤 本 部長 四佐 医師長 旭 医師長 佐藤 田 薬剤長 吉 繁雄 一雄 良郎 外科 整形外科 内科 胃腸科 呼吸器科 循環器科 放射線科 神経科 臨床検査部 薬局 城東分院 平市手掘町二九 城南分院 平市小太郎町一八
（入院給食・完全看護）

恒例初売り
景品付大売出し
でこ市参加
旧元日▶4日（4日間）
景品内容
捺染毛布
高級純銀名入風呂敷
高級名入タオル
高級名入手拭
高級名入フキン
鈴藤 平市三丁目 TEL 3166
婦人服地・防寒婦人服地 一掃処分市
絹綿網ネル 一米……八五円より
絹綿手拭 一反……二六〇円より
絹綿夜具裏地 一反……二七〇円より
絹綿縞夜具地 一反……三九〇円より
絹毛お手袋用手袋 一双……四五円より
セーム婦人用手袋 一双……一二〇円より
お手袋用ビニール飛行帽……一七〇円より
お手袋用ダンセツトズボン……三一〇円より
絹綿大人用作業ズボン……五五〇円より
お手袋オーバー……二六〇円より
防寒和服コート……三、四〇〇円より
純毛ミンク防寒コート……四、九五〇円より
純毛モヘヤー婦人オーバー……二、〇〇〇円より
純毛セミバイル婦人オーバー……六、〇〇〇円より
純毛モヘヤツバー……一、〇〇〇円より
純毛モヘヤトツバー……二、一〇〇円より
純毛ベロアー紳士オーバー……三、九五〇円より
純毛バイル紳士オーバー六、九〇〇円より
純毛婦人セーター……七〇〇円より

新しい セーコーの時計
美しい セーコーの時計
正確な セーコーの時計
御用命は 山崎時計店 平市五丁目 電2991

新春謝恩お年玉セール
高級婦人オーバー地 3割―5割
他に冬のスーツ地 奉仕値提供
29日―2月2日
マルエ 平市三丁目TEL4023

ラジオ福島

NHK第1 【今晩】

6・00 子供ニュース
45 冬局別ローカル
7・15 録音ニュース
30 今週の明星
8・02 放送関芸会漫才外
9・00 今日のニュースから
35 マイク片手に
10・10 ミュージカルプレー
35 常磐津
11・10 サーカス物語
40 悪のハーモニー

【明朝】

5・05 朝の散歩
30 農家の皆さんへ
6・15 ミュージツク
30 郷土の小さな物語
7・15 朝の音楽
30 スーパーメロデイー
8・05 お早よう皆さん
30 びよびよ大学
9・15 ママの日記
30 思い出のメロデイー
50 おはようとこちゃん
9・10 主婦日記

ラジオ・テレビ

◉国際劇場（平）花の稲妻 恐怖の四時間 三十日迄
◉三国座（常磐市）二人の武蔵 わが壁 大岡帳 二日迄
◉協楽座 白狼五人男 裸姫と謎の熊男 二日迄
◉常盤座 暗黒街の対決 二日迄
◉平映 ゴジラ対メカゴジラ はやぶさ号と狗七色仮面（元宮） 二日迄
◉平金星 任侠中山道 殿様弥次喜多 一日迄
◉植田ロマンス 岡十字星 ゴーストタウンの決闘 三十日迄
◉植田館 バラの木にバラの花咲く 水戸黄門とあばれ姫 歌麿をめぐる五人の女 二日迄
◉中央館 頭眼れど腰抜娘 黒幕は誰だ 二日迄
◉第一いわき 暗黒街の対決 闇を切れ・男の左腕 二日迄
◉錦映劇 われらの時代 大学の御令嬢 危険な女 三十日迄
◉菊多館 任侠中山道 殿様弥次喜多 二日迄

NHK 【今晩】 テレビ

6・00 漫画映画
35 のびゆく農村
7・15 バス通り裏
30 明治座中継「清水一角」
8・30 世界の秘境
10・15 海外ニュース