常磐毎日
発行所
平市田町75番地
常磐毎日新聞社
（電代表）2104—2105番

平市議会終る

原案どおり可決

電気機関区　新設運動の請願も採択

平市十二月定例会最終日は二十日午後一時から開き、各常任委員長の報告があったあと四千六百万円の追加更正予算をはじめ三十議案を原案どおり可決した。このあと平市六人町四国鉄職員本田昇氏ら五百九十一人から出された「平地区に電気機関区を新設するため強力な運動を進めてほしい」との請願を採択した。請願は昭和四十年までには常磐線の電化が完成するため、いまの平機関区が閉止される予定だが、平地区だけで三百人以上いる国鉄職員が差別待遇、転勤、転職をしいられ家族を含めた職員の大異動が行なわれる。この悪風をなくすため平市が無償土地あっせんなどで機関区設置に力を注いでほしい」というもの。

跨線橋の資料調べ

市内踏切で歩行者など

平市は新庁舎築都市建設計画の一環として踏切調査を実施した。調査には二十一人の職員が出動して才槌小路、城坂、古殿街、大工町の四踏切で歩行者、自転車、トラック、乗用車、バスなどの通行量と踏切でのしゃ断回数としゃ断時間などを綿密にわたって行なったもの。とくに才槌小路と城坂両踏切は跨線橋建設の資料ともなる。

平署で模擬非常召集

平署は二十日午後十時から全署員を非常召集して、緊急配備訓練として強盗殺人事件発生の予想のもとに捜査、また二十一日午前八時十分平市五丁目に空巣窃盗事件発生のもとに捜査、鑑識、外勤など六班に分れて訓練を実施した。その結果、各課とも良成績を収めた。

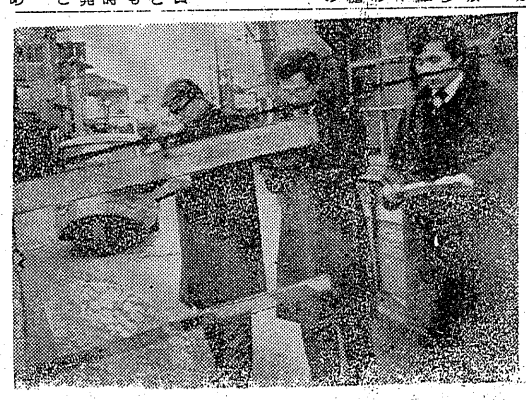

素材の入札

平営林署二十二日行なう

平営林署では二十二日午前十一時から同署で、赤松、桧、杉など五百九十立方メートルの素材の指名入札を行なう。

（写真は平市の踏切交通量調査）

窃盗パーテン

に懲役一年

磐城市下町一四パーテン小野勝晋（実さん方ホールで十四万九千円在月二十九日午後十一時ごろ磐城市下町一四パーテン「白ばら」ことし沢畑久三にかかる窃盗事件の判決公判が二十日午後一時から地裁平支部で開き、鈴木裁判長から懲役一年（求刑一年）執行猶予四年を言渡された。小野瀬は去る十一月の風呂敷包を窃取したもの。

千五百万円収入減

穂発芽で売渡変更　千七百俵

平市の三千六年度麦米の予約変更がまとまった。変更数は三百三十三件、千五百七十俵が、当初予約五万四千九百十四俵から、最終的には五万三千三百四十四俵となった。また二十一日現在の売渡数は四万九千八百四十一俵で減じた予約数に対して九千二百俵となっている。このように減じた原因としては九月から十月にかけての長雨による穂発芽などが第一にあげられ、等級では、従来二等が最高をなしていたものが、ことしは四等米が一万六千八百十九俵と最高を示し一俵につき約三百円の格差がついて、農家にとっては約一千五百万円の減収入となったわけである。地区別の変更数と等級別俵数は次のとおり。

◆変更数▽豊間十三俵▽高久百六俵▽夏井四百四十一俵▽草野四百七十一俵▽神谷一百六俵▽飯野九十一俵▽赤井十八俵▽平二百十四俵

◆等級別数▽一等三俵▽二等二千百七十八俵▽三等一万六千八百十九俵▽四等二万一千三百二十三俵▽五等六千九百二十五俵▽等外上一百三十四俵▽規格外二千三百五十九俵。

平市への工業専門学校誘致問題は大詰めとなってきた。

このため二十日には県議会議長、さらに二十一日には地元市長らが大挙して上京、大蔵、文部両省に強力な陳情を行なっている。明年度政府予算の大蔵省原案には六校分が計上され、うち五校は長岡、高崎などに専門職員所が確立している。残る一校だけが未定となっている。県、地元としてはこの未定校をどうしても平市に誘致させるべく陳情を続けているが、県、県教委ではもっぱらこれが困難となったとして、文部省が固執していた八校分の予算復活をバックアップして追加二校のうち一校を確保するとの強固な方針をとっているもの。

大蔵文部　省に強力陳情

県内代表ら大挙上京

学校図書館協議会三班で開かれた仮校舎の設置などその指示にしたがって進めてきただけに誘致の実現とともに仮地の買収、整備ともしている。

盤女高から四名

全国大会へ出場きまる

全国青少年読書感想文コンクール県予選は去る十一月下旬に福島で行なわれ、磐女校が同れの県下一位に選ばれた。

カフエ…を焼く

客、石油ストーブ蹴つて

二十日午後八時十五分ごろ磐城市下町神二丁目カフエー「さきなみ」こと小松シメさん(三七)方から出火木造平家建て百四十平方メートルを全焼して同九時半ごろ鎮火した。原因は四日間の飲んでいた同市松ノ中ツタヤ建材商勤務佐藤竹男さん(三七)が酔っぱらってストーブを蹴って倒し、延焼したもの。

歳の暮事故なくせ

災害を各自で防ごう

平市十二月二十日午後一時ごろ磐城市下町一四パーテン小野勝晋さんの風呂敷包を窃取したもの。

悪名高い走る凶器

一分に事故一件発生

サヨウナラ一九六二年

新年前まで交通事故といえば〝不運〟という言葉に使われてきた。しかし今はちがう。〝走る暴れん坊〟や〝走る凶器〟とさえいわれる世の中で、道路を歩くにもヒヤヒヤしなければならない。なかでもとくに暴れ回るのがトラック部隊でその暴走ぶりにはエッボンの名物となってしまったようだ。

那内でもこうした暴れん坊による事故は続出している。そこでことし起きた重大事故を通って、来年度は走る凶器にサヨウナラをしたいものである。

◎…主な事故を拾ってみる。まず一月には平市字祖小路の県道で鈴谷敏江ちゃん(六)が母親の目前でトラックの後部車輪で頭をひかれ即死、母親はただぼう然として立く力もなく「手さえ離さなかったならば」と泣きくずれた。十六日には平市内でバスの衝突など五件の事故が起き、七人が重軽傷を負う。さらにこれは路上ではなく植田眼鏡内で貨物列車が転てつ機の木製フタの上にのしあげて脱線転覆したが、これは語弧の。たがらだった。

◎…このように年が明けてわずか一カ月の間に数件の走る凶器が暴れた。二月には酔っぱらった米兵乗用車のトラックが暴れ出して自転車を跳ねさらにダンプカー三台に激突して四人が重軽傷、四月には四倉町の国道で幼稚園帰りの五つの子ども傷を負う。さらにこれは路上ではなく、祖母の手をふり切って道路に飛び出し徐行違反のオート三輪に跳ねられ死亡する。五月には好間、追い抜こうとして前から来た親子の自転車に村で酔っぱらい三輪車が衝突、大破めとなった。

県議会議員は二十日に県議会議長、県議会議員は二十日に県議会議長、県議会議員は二十日に県議会議長、

文芸

「ヘレンケラー」を読んで

長倉小六年　松川　広子

ヘレンケラーは生まれて一年と八カ月ほどで、熱病をわずらいそれがもとで思つて見るだけでも恐ろしいおしでつんぼでめくらという三重の苦しみで、永久に暗黒と沈黙の世界にとじこめられてしまうたのです。真暗なやみの中で何も聞こえない、話すことも出来ない生活なんて、私には想像が出来ません。本を読んでいるうちに、世の中に数多くいる体の不自由な人にたいして、あわれみの心を持たずにはいられませんでした。

ヘレンはどこでも勝気な少女でかしこかつた。七才頃までに手まねで自分の思つている事をつたえ、においや手ざわりで物の区別がわかつたというのにはまつたく驚かされました。しかしヘレンも人間として私たちと変りなく心の底には暗い所もあつた。成長するにしたがつて、自分の気持を押える事を知らず何でもなげつけた。無理もない事だ、思います。体のちゃんとしている私でさえも自分の気にさわることがあつたり、言う事が理解してもらえなかつたりすると、相手に対してにくしみがいつぱいになるのですから、三重の苦労を持つヘレンには物をなげつけるだけでは気持がおさまらなかつたろうと思います。

そんな暗い世界をさまよつていたヘレンにとつて家庭教師として迎えられた深い愛情（愛）とうのあるサリバンはかけがえのない人となつたのです。サリバンの愛の心と強い意志がヘレンの気持をかえ、自分の気持を手まねで伝えていたのを文字で伝えることを教え、目に見えない自然を知る事が出来るようにしたばかりか、一人一体となつた先生と生徒の努力には頭がさがる思いがすると同時に何時も愛と努力が必要であるという事が強く教えられました。

「おお、雨よ、くだけよ、くだけよ、くだけよ、冷たき灰色の岩の上に」この詩はヘレンの大きな詩だつたようです。いつもこのニニンの詩を口ずさみながくる波の、くだけても、うちかえすような心の強さが、三重の苦難を乗りこえ、私達の前に立つ博愛の指導者ヘレーケラーの輝く姿を思いおこし、世の中は見たり聞いたりしなくてもやつていけるのだという事にとても考えさせられ、私の心中にいいようのない力がわいて来た。

ヘレンケラーが世界中の人々の幸福のためにつくしたかずかずの事がはるかにまさつて偉大であります。一方ヘレンをここまで育てたサリバンの力がなければこの世界的偉人は生まれなかつただろうと思います。ヘレンとサリバンは二心同体でサリバンなくしてヘレンはなかつたことは明らかです。ヘレンケラーがそしてサリバンが私に教えてくれたことは愛と努力の偉大なカです。私もヘレンケラーのような強い志をもつたんになりたいと思います。

教材用に外車寄贈

平工高校へ大内氏から

平市正月町スピーデー自動車商会（大内弘社長）では、県立平工業高等学校へ生徒の教材用として乗用車フランス製四人乗りブンショー一台を寄贈した。この寄贈式は明二十二日午前十一時同校々庭で行なう。

このブンショー車は構造や機械が極秀なので、工学教材価値が高いものとして学校側では喜んでいる。

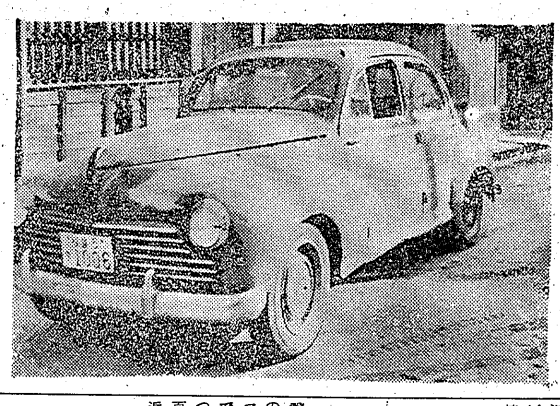

写真＝寄贈された乗用車

畜産の振興懇談

入賞者ら交えて開く

平市畜産組合連合会（会長神谷一太郎氏）では十九日午後一時から平市公会堂日本間で関係者三十人を交えて、畜産振興懇談会を開いた。この席上で県畜産共進会に種鶏採卵試験に県下一になつた木村富士太郎氏、豚を出品して全国三位に選ばれた佐藤一氏、県共進会に豚を出品して上位に入賞した志賀幸三郎氏、畜産功労者として大録剛一太郎氏ら四人の表彰者の挨拶があり懇談会に入り、盛会裡のうちに終了した。

平商移転敷地決まる

平市は県立平商校の校舎を市有にするため代替敷地のあつせんをしていたが、同市中塩地区の水田四反歩を買収することに決まり、工費四百四十二万九千円で来年度から工事に着手する。

大滝根で元朝詣り

石城山岳会

石城山岳会は大滝根山に恒例の元朝登山を行なう。日程コースは、三十一日午後八時十七分平発―九時五十分神俣着、露時鬼穴、元朝参詣、一月一日午前四時鬼穴発―磐城市の県水試がまとめたところ、この小名浜、江名、中ノ作港のサンマ水揚げ量は九月から十一月までで一千百四十一万三千七百キロだつた。これは不漁だつた昨年の四百十二万九千九キロに対して三倍近い豊漁。

このため値段も近年にない暴落を続けて平均価格は九月がキロ当たり三千六円五十銭だつたものが故盛明の十一月には十七円七十銭と昨年の三分の一にも満たない安値を呼び、半日操業を中止する事態まで引き起こした。暴落の原因は豊漁によるものだが、ことしは本県沖へのサンマの南下が早く、築中水揚げが続いたためでもある。

サンマ千百万キロ

昨年の三倍を水揚げ

磐城市の県水試がまとめたところ、この小名浜、江名、中ノ作港のサンマ水揚げ量は九月から十一月までで一千百四十一万三千七百キロだつた。これは不漁だつた昨年の四百十二万九千九キロに対して三倍近い豊漁。

このため値段も近年にない暴落を続けて平均価格は九月がキロ当たり三千六円五十銭だつたものが故盛明の十一月には十七円七十銭と昨年の三分の一にも満たない安値を呼び、半日操業を中止する事態まで引き起こした。暴落の原因は豊漁によるものだが、ことしは本県沖へのサンマの南下が早く、築中水揚げが続いたためでもある。

佐々木さんにも一等の福運

大滝根山頂、午後一時八分平着、会費は会員百円、一般百五十円で三十日まで平市銀座ヤマカ運動具店まで申し込むこと。

県、市長会、町村長会はきょう出制年金奨励いらい九月末まで掛け金を完納したものについてこのほど抽せんを行ない、当選者に賞品をおくつたが、磐城市では岡金佐々木忠吳さんが一等の福運を引き当て電気ゴタツを、赤本字坂下山田

カメラは田中

明年の高校進学

育英資金の希望を募る

磐城市は育英資金希望者を募つている。月千円の奨学資金を貸付するので、資格は六カ月以上、市内に住んでいる中学三年生で希望者は一月十日まで学校の係りの先生に申し込むこと。

汲取料値上げ

清掃業組合で

県清掃業組合連合会は汲み取り料を十円値上げすることになり、近く各市町村と料金決定について折衝する。値上げは汲み取り料の最低料金を三十六リットル（二斗）タル一本三十五円とする。各市の組合とも料金改定については十円以上の値上げとなる。平市は一斗三十円、山手三十五円となる。

お化けのサボテン

植田駅長室に

常磐線植田駅長室の南側にある鶏が巣しんでいる、駅の務めは四六時ちゅうあつて、室内にもこうよい温度が保たれている。熱帯産のゴムの木やサボテンの鉢が二、三個置いてある。そのうちのサボテンが、適温に恵まれているのか、手入れが行きとどのつているだろうか、二メートルにもなのびている人間は頭打ちで立ち寄る客はないが植物は自由にのび駅員からはお化けの「サボテン」と評判になつている。

（写真＝天井近くにもう少しと遠慮なくのびるサボテン）

赤井診療所改築を着工

平市では市営の赤井診療所が老朽化したため、工費四百五十万円で改築することになり、二十三日着工する。工事は診療所が木造平屋建四百五十平方メートル、病舎六十六平方メートル、医師住宅六十九平方メートルで三月末に完成の予定。

平材木市場市日を変更

平材木市場は一月から市日を変更する。なお、ことしの納め市は第一市場（内郷宮町）が二十一日、第二市場（内郷市）が二十六日▽第一市場＝毎月七日、十七日、二十七日▽第二市場＝毎月一日、十一日、二十一日。

遊園地に子供を招待

平市は平ロータリークラブの子供クリスマスに協力、恵まれない子どもたちを二十五日から二十九日まで児童遊園地の無料招待券を配り、楽しいクリスマスを送らせることになつた。

入賞者発表

常炭労組主催写真展の審査

常磐炭鉱労組主催の第一回年間写真コンクール入賞者（上位）がこのほどつぎのとおり決つた。

▼四つ切の部＝❶「子供」佐久間武（内郷）❷「静かなる海辺」阿部万吉（湯本）❸野崎政（内郷）❹目石力（湯本）❺鈴木道男（開発）キヤビネの部＝❶「子供」佐久間武（内郷）❷「無題」同❸提袋雄（湯本）❹綱代正太郎（内郷）佐久間武（同）▼八つ六つ切の部＝❶「漁夫」提袋雄（湯本）❷「お向いの子」阿部万吉（同）佐藤彰（同）❹佐藤正（内郷）

鶴見さんに電気コタツ

国保の抽選で

国民年金保険料手帳普及による福引抽選の結果、磐城市原町鶴見セツさん、同船引塩塩田三男さん同滝尻字上谷地根本茂子さんらに電気コタツが当つた。

電子ニュース

平職務協同の児童遊園地脚通りに大衆食堂「大盛屋」をきのうの二十日から開店した。簡素な店でテーブルニツ客板にいつわりない大衆食堂である。開店とあつてお客が立ちかわり入れかわりだつた。今日は開店のしるしに月見うどん三十円、明二十二日はカツ丼百円である。

× × ×

平市田町にこの秋と喫茶バー「ジョリー」がお目見得した。この店は脚にも愛される感じの良い店で、とくにコーヒーは定評がある。

映画棚

（十日）

❶世界館　二十六日夜　「七人のあらくれ」「明日を呼ぶ船」

❷ひかり座　二十五日夜　「白鳥の墓碑」

❸常磐館　二十六日夜　「隠し砦の鬼姫」

❹東映劇場　二十六日夜　「ボルテ」「アラスカ魂」

❺平劇場　二十六日夜　「野郎よう飛ばせ」

❻平市田町　二十六日夜　「血液型の秘密」

❼平　二十六日夜　「浪花の恋の物語」「黒い椿」

❽国劇　二十三日夜　「アフリカ遠征隊」「二人の息子」

❾平　二十六日夜　「大当り百発百中」「生きていた野良犬」

❿平松竹　二十六日夜　「愛情の系譜」「東北」

⓫平ニュース東映　二十六日夜　「坊ちゃん野郎勢ぞろい」「ふの袖太鼓」「地獄に真紅な花が咲く」

⓬三浜東映　二十三日夜　「若さ侍抽物帳」

ラジオ娯楽室

「二十二日」▼夜のステレオ（❶❷後8・30）

水原弘の歌、松田運とブルーソックスオーケストラの演奏で、水原さんお得意のラテンポピュラーを集めて送るラテン・フラッシュ。曲目は

❶月光のチャチャチャ（演奏）❷キサス、キサス、キサス（水原）❸カチート（〃）❹ムーチヨ・ムーチヨ（〃）❺ソング・イン・マイ・ハート（演奏）❻セ・マニフイク（水原）❼ある恋の物語（〃）❽シンポネー（演奏）

▼音楽のたのしみ（❹後10・30）

「クリスマスの歌」

合唱ロバート・ショウ合唱団

指揮ロバート・ショウ

真近かにひかえたクリスマスの歌を集め、ロバート・ショー合唱団の合唱で送る。曲目は

❶アデステ・フィデレス❷初めてのクリスマス❸あゝ・ベツレヘムよ❹うたしく待ちにし❺きよらかの夜❻ちらびこそりて❼あめなる神には❽エサイの根より❾あめにはさかえ

▼教養特集（❷後8）

「ある盤聾学校教師の記録」

―肢体不自由児の幸福―

都下の小平盤聾学校で、二二人の子どもたちに河童先生とあだなされ親しまれながら、月刊文集「河童天国」を作り、肢体不自由児教育に独得の意見を持つ中村みのる先生の記録を通して、盤聾学校教育の問題点を探る。中村みのる先生は三十二才大学を出た時に職業がなく仕方なく先生になつた。小平に転じたのも東京に戻りたい一心からであつた。そして普通学校での六年で少しも持てなかつた教師としての情熱が、盤聾学校の三年で、一度に湧きあがり、今や肢体不自由児教育に首までつかつた小平の河童先生を創りあげた。先生が盤聾学校教育に夢中になる過程、教育者であることも社会運動家とならざるを得ない現状、この子らの未来にあるさまざまの問題などを、中村先生の話と、小平の子どもたちの声、文集「河童天国」の中からの子どもたちの自作朗読や演奏演技をまじえながら考えてみる。

家具はあるがて
御婚礼に贈りものに
あるが
本店平市銀座街　電2223
支店平市四丁目　電4235

ふとんのお手入れは……
◇モシモシ2422番へ…すぐお伺いします
◇至急調製してお届けいたします
ふとんのスズキ　平市新川町　電2422

贈答に
年末年始の
新巻さけ
数の子
うに
干やなぎ
丸市魚市商店　平市四丁目　電2213

大特価
ご案内
●一流メーカー8石2バンドトランジスターラジオ
¥6,500
フルヤマ　平・2丁目

マルシチ醤油
お食事がおいしくなる……マルシチ!!
一・ハリットル
▽お買求めは有名店で
製造元　高橋彌次右衛門商店　今市市
特約店　丸山　平水産魚市場　平市

石炭コークス
○火力の強い
●火持の長い
●カスの少い
徳用石炭
▷電話（代）6141番へ◁
（1俵よりお届けいたします）
平市田町
常磐炭礦福島県販売株式会社

歳末大売出し
御婚礼家具　高級品豊富
家具調度品　取揃え
季節のコタツ板・アンカ
各種取揃えております
◆配達無料サービス◆
製造販売
家具のデパート
伊東家具店
平市新川町　TEL2464

あなたのアクセサリーであなたの人がらが偲ばれる
お子様のXマスプレゼントに可愛い動物時計を
腕時計は¥1950より
時計のワタナベ
平市六丁目　電4732

募集
新聞配達員多数
☆希望者は本社まで
常磐毎日新聞社
平市田町　電話2104・2105

厚生省許可
開花亭の
●強化食パン
ブドーパン
平市五丁目電2342 6342

さくらフイルム
皆様の
カンノカメラ店
平・公会堂際

カレーライス
嘉見家
平市大町
電四二八

旅館
家庭的ムード
小ふ
平市舟後汎町
電三四四

本場
仙台味噌
末広酒店
平市南町電2590番

佛具
平市新川町
橋本屋

コロムビア月販
◇テレビ……毎月2、500円から
◇ステレオ……毎月2、000円から
東芝製品の月賦もご利用下さい
テレビは温泉招待売り出し中です
平市2丁目　電2428　日東商会

運転免許
◉冬休みに運転免許を
今年の夏休みには大学生36人が卒業しました。
当学校を卒業した方は全国の試験場で実施試験は免除になります
福島県公安委員会指定　福島県知事認可
福島県平自動車学校
（内郷市御台境町鉄道沿線）
バス…自動車学校前下車　電6723
快適な舗装コース
■県下一の合格率（92%以上）
■県下一の練習車数（20台）
■年中無休

厚生医療指定病院
労災保険指定病院
肢体不自由者相談所
内科　外科
皮膚科　整形
理学診療科　小児科　呼吸器科　外科
泌尿器科
レントゲン科
財団法人
竹林病院
院長　竹林貞吉
本院　平市十五丁目十三番地
電話四一三・四二三番
分院　平市小太郎町十三番地
電話四一三三番

江戸前
出前・折詰・迅速調達
立喰　太郎寿司
平市公会堂通り　電五七六一

銘菓
六段最中
六段干菓
福島県土産品の品評会に於て第一等の県知事賞を授与されました
これ偏に各位の御引立の賜と御礼申上げます
平名物
平駅前
六段本舗　平凡
電話2509

清酒
清世界
あなたの清酒
セイセカイ
磐城市小名浜港
醸造元　清水屋合資会社
（TEL磐城3400～2）