常磐毎日
「今晩」北ないし東の風曇時々小雨
「明日」東寄りの風曇時々雨
「南上」多少風波あり引き続き荒模様
番号2105-1-2105（代表）
平名物・味じまん
古太郎
真根井菓子店
平市銀座 電四〇一五
平市
越藤
「越」は食堂
六日は食品食堂は休みません
新館七日開店のため、衣料と雑貨は五日、六日の両日休ませて頂きます（二、三、四日）。但し食料品と食堂は休まず営業いたします
りんご（紅玉）　一ケ　一五円―四五円
〃スターキング　一ケ　五〇円
梨（二十世紀）　一キロ　五〇円―七〇円
〃（長十郎）　一キロ　三五円―四五円
百匁柿　一ケ　三〇円
（新館一階果もの売場）
募集　すし、中華、洋食コック見習各一名　鮮魚部店員一名

秋の味覚　山の幸

はやくも店頭に松たけ

行楽は手近かに

次の日曜は家族連れで

秋の味覚キノコが店頭に顔を出しはじめ、山の幸にはうってつけの季節になった。山の幸にはうってつけの季節になったが、この雨があがったころには庶民の味としてもっとも一般家庭から愛好されているマツタケ、ヌラリ、初タケ、クリモダシ、ホウキタケなども食膳をにぎわすことだろう。いわゆる雑キノコはこの平市周辺でもデヨット郊外へ足をのばせば家庭の食膳をかざるぐらいはとれる日曜日など遊出の行楽に絶大な費用をかけるよりも、一家揃って付近の山地へキノコ狩りに出かけるのもまた一興だ。

キノコのシーズンと言えばこの辺りでは先ず玉山が筆頭にあげられる。玉山のタケ狩りは別格としてもつと手近に家族連れでアミタケや初タケ、ヌラリなどを採るには先づ行楽地では新舞子がある。砂浜に続く松林の中一帯には、いまごろなら初タケ、そろそろアミタケも顔を出している。粗朴でキノコであるがいという感もするが、この地岸キノコは舞子から更に豊井の腰間かい岸一帯までまことに豊富だ。砂地山林のように雑木が少ないので子供連れなどでゆくのには格好の場所。アミタケなどは山のものよりかえってニクがあつい。

玉山のタケ狩りは石城はもちろん、昨今では遠く東京あたりまでその名を轟かしており、山客の起伏と風光に富んだ玉山一自皆一時はタケ狩りで秋を満喫するには格好の場所でもある。今年は例年にない豊さくと伝えられるからさぞにぎわうことだろう。松林の中一はいに立ちこめる松タケのニオイ、ヌラリ並んでいる松茸の興奮を格好タケ狩り族を十分楽しませてくれる。

この玉山のタケ狩りは別格としてもつと手近に家族連れでアミタケや初タケ、ヌラリなどを採るには先づ行楽地では新舞子がある。砂浜に続く松林の中一帯には、いまごろなら初タケ、そろそろアミタケも顔を出している。粗朴でキノコであるがいという感もするが、この地岸キノコは舞子から更に豊井の腰間かい岸一帯までまことに豊富だ。砂地山林のように雑木が少ないので子供連れなどでゆくのには格好の場所。アミタケなどは山のものよりかえってニクがあつい。

（写真は店頭を飾る秋の味覚の王者松タケ）

新舞子橋あと一年

本年度工事やや完成

去る三十四年度から工事が進められている豊井川河口に架設の新舞子橋（延長三百四十メートル、巾員七メートル）はすでに橋台二基、光道路と橋脚六基が完成、平市豊井側の取り付け道路新設工事が進められている。今年度は工費約九千万円で上部構造の一部を完成させ、来年度には約七千万円で鉄筋コンリート床版を架設、秋までに完成させる予定となっている。同橋の構造は県下ではじめての活加重合成箱桁式（幅四・二メートル、最高さ三メートル、最大三十メートル）桁の両端下部には高さ五十センチ、上巾三十六センチ、下巾六十三センチの沓（ローラーを備えている）があつて、橋の伸縮に応じて動く仕掛けを施ら、サビ止めとして外気触に強るような特殊塗料で化粧するなど近代橋となる。

同橋は四倉から草野、豊井と海岸線を走り、沼ノ内に通ずる海岸幹線道路ともなる。

（写真は下部構造一部完成した新舞子橋）

北目地内で側溝工事

平市に側溝工事を進めている。北目地内の新設工事は延長四十五・六メートル（L型）と百八十八・四メートル（U型）新川町地内の排水路は工費四万円で延長十四・三メートル。尾子町地内が延長六十米、豊間字原街地内が延長三十三・五米を二十万八千円でそれぞれ工事を進めているもの。

障害児の発見に

三歳児の相談指導行う

平市は三歳児の一斉検診と新生児訪問指導を九日から実施する。三歳児は身体発育、精神発達の面から大切な時期であるため医師、歯科医師などによる検診と相談指導で心身障害児の早期発見をするためことしから実施されることになつたもの。診察時間は午後一時から三時半、診察料は無料、対象幼児は昭和三十二年八月一日から三十三年七月三十一日までの出生者
◇九日＝豊間地区（出張所）◇十日＝高久地区（出張所）◇十二日＝草野地区（出張所）◇十三日＝飯野地区（五小）◇十六日＝赤井地区（青年研修所）◇十七日＝神谷地区（六小）◇十九日＝夏井地区（出張所）◇二十三日＝旧市内鎮西（公会堂旧本館）◇二十四日＝旧市内鉄北平鎮地区（公会堂旧本館）

常磐市民生委員

協議会では五日午後一時半から同ホールで母生世帯指導について各ケースの協議会を行なう。

田口さん一日課長

常磐局の簡保記念行事

常磐郵便局では簡保契約四十五周年記念行事として東北六県十二局の内に選ばれ一日保険課長として仮定主婦連合会長田口千恵さんを招き業務課長を担当指導その他の業務を午前中行なつてもらい職員との懇談会を開催した。なお常磐市内に於て保険契約中のものは千百八十九件総額一千九百二十四万千円に過している。

平市で防火水槽つくる

平市は消防施設の完備を進めているが、さらに市内四カ所に防火水そうを築造する。工費は百七十二万八千円、個所は草子町、手掘町長額町、下神谷でヨコ八メートルタテ二メートル、深さ二・五メートル、十一月上旬に完成の予定。

減反需要は麦類

平市で来年からビール麦の作付け転換に乗り出す

食糧事情、食生活の改善などにともなつて大麦、裸麦の需要は極度に減少、一方小麦はパン食とビールの普及で小麦の増産がさけばれている。このため、平市でもこれからビール麦の生産に乗り出元会福祉事業資金として同市の農業委員会に十三万二千五百三十万円の保険料金が四百九十五万円となつている。この地方過八千円となつている。この地方過を招き業務課長を担当指導その他の懇談会を開催した。なお常磐市内に於て保険契約中のものは千百八十九件総額一千九百二十四万千円に過している。

陳情書と案内状

官庁は簡潔を希望す

官庁の陳情書、案内状は簡潔を希望する。お先きのことはどうでもよい、主旨に満足感を与え、陳腕の程をお認識及び馬鹿の功を立てるかのように、陳情書だけはどうも旧弊を脱皮していない。既に数年前に趣意をひんとただ口に出さぬだけなのである。陳情の書き方も簡素化の時代は自覚的な満足感では、全国、全きているのだ。

地域の振興を話合う

石双農委で研修会開く

県経済課主催の石城、双葉両地区の農業委員研修会は四日二部九時から県石城事務所に約百十人が出席して開いた。

この研修会には両地区の農政諸問題を取り上げ❶農政観察構造改善対策❷米穀管理制度と河野構想❸農業基本法関連先進農業など講義した。また地域農業振興と農業委員会について地位の向上をはかるため農業の向うべき方を明らかにし、その政策目標を示す農業振興基本法を利用して近代化をはかることになり❶農家合暖活用による各地区農業振興計画❷農用地を中心とする地区農業振興など話し合った。

研修会はきょう四日とあす五日の二日間にわたり開催されるが、四日ご後からは各地区代表による農業委員会の活動状況の発表会を開いた。

（写真は磐会女農業委員研修会）

強盗に懲役五年

観田裁判長判決言渡す

磐城市宮町松二三八無職鈴木利和（三三）にかかる強盗、強姦傷害事件の判決公判は四日午前十時から地裁平支部で開かれ、観田裁判長から懲役五年（求刑六年）を言渡された。

鈴木は去る六月二十日午前十時ごろ磐城市内を歩いていた荻谷（三七）を誘つて同市宇佐美ヨ地内の海岸砂浜に連れ出し強姦中、いたずらをしたが目的を遂げなかつたもの。また六月二十日午前一時四十分ごろ同市手新別二五石井孝治さん方の物置小や入口の施錠を壊し妻の治子さんの寝ている六畳間に侵入、オモチヤの鉄銃を突きつけ「金を出せ」と脅迫、その給料四千二百円を強取したもの。

予防注射

磐城市では四月から十一日まで豚コレラの予防注射を実施する。

求刑通り懲役一年

勿来海水浴場荒しに

勿来市錦町宇迎二七大工小嶋一（三二）にかかる窃盗事件の判決公判は四日二部十時から地裁平支部で開き、相馬裁判長係から求刑通り懲役一年を言渡された。

小嶋は同市錦町中迎一一〇少年（二）共謀して去る八月十六日二時ごろ

菊水忍法帖シリーズ no.1

はりつけ蛇石

矢野ひろし 画・作

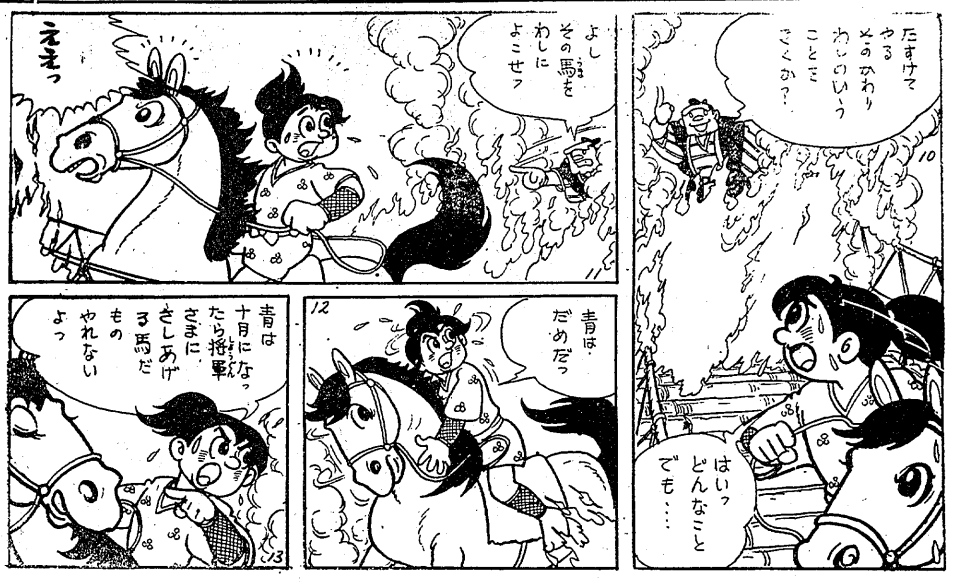

給費留学生を募集

米国文化センターで

一九六〇年にハワイ大学に設立された、東西センターは二九六二年九月入学の大学院留学生を募集している。この東西センターの目的はアジア諸国、太平洋地域とアメリカ合衆国の間の相互理解に貢献すると云うことにあり応募資格は日本国籍を有し、四年制大学を卒業し、大学院学習に必要な英語能力を備え健康であること。アメリカ留学に経験のないものが優先的に選ばれる。希望者は大学で優秀な成績を修め、アジア、アメリカ人学生に日本文化の紹介説明に強い意志を持つもの。渡航費、月謝、書籍代、小遣を支給される他、宿泊、食事などの提供を受けることが出来る。

留学期間は一カ年で米本土への往復旅費も支給する。東西センター十六日まで申込を受付ている。申込は市職設課、入居資格は住宅にこまっている者、前年度の源泉徴収書、所得の納税証明書、市長の証明書を添えて提出すること。なお住宅は六、四、三畳のもの六戸。四、五、三、二畳のもの一戸計七戸。家賃は一千円前後。

県営住宅入居者を受付ける

常磐市は来月完成する県住宅（下船尾地内）七戸の入居希望者を受付けている。

豚コレラの予防注射日程

平市は豚コレラの予防注射を次の日程で実施する。対象は生後三カ月以下（五十円）三カ月以上（百

東保育所を移転

磐城市で共同墓地も

磐城市内小屋の内共同墓地は都市計画実施の面から移転案が持ち出されていたが、この程開かれた市議会で移転先きが本決まりとなった。移転先きは古港海岸寺の北側で現在の東保育所木造建物六十名収容の移転に伴う整地費など四百万円が予算化され明年七月までに移設することになった。また墓地の所有権者はきたる十日まで市福祉事務所まで申し出られたい旨伝えている。

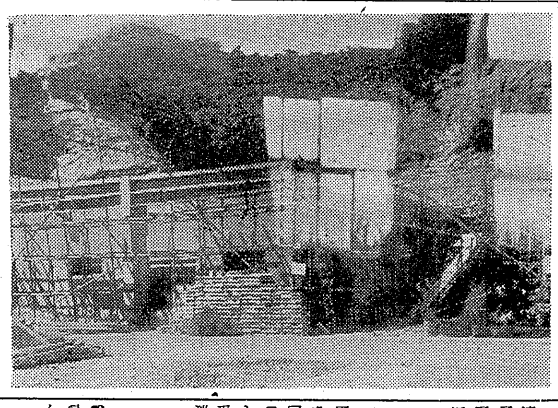

（写真新設急ぐ冷凍工場）

江名に冷凍庫新設

近く事業を開始する

磐城市大字江名字江の浦水産加工業協本治吉氏では冷凍工場の建設を急いでいる。敷地五百二十八坪、方米、冷凍魚六百トン入庫（最大八百トン）冷凍能力一日二十トン冷凍機二台を設置、近日に完成する。これで同地には十二の冷凍工場となり水産事業に寄与されることになろう。

交通安全打合わせ初来署で

四日午後一時から初来署では秋の全国交通安全運動実施について、管内の交通関係者をあつめ、交通事故の絶無を期すため打合わせ会を開く。

平子会長十五万円を寄付

遊野町入遊野中学校PTA会長平子秀吉氏は、同校の礼法、里衣、図書室などの諸設備の一部基金にと十五万円を寄付した。

市防火管理者講習会

平市消防方部は防火管理者講習会を第一回十六、七の二日間、第二回二十五、六の二日間平市公会堂日本間で開く。防火管理者を必要とする防火対象物を有する者などで受講料一人三百五十円、八日まで消防署に申し込むこと。

公民館運営審議委員会

磐城市小名浜公民かん運営審議委員会は三日後一時から同公民かんで開。

藤間中特別教室近く完成

平市は藤間中学校に工費九十万円で特別教室をつくることになり、工事を進めているが今月中には完成する。

天下あやつり組

すべて世は金まかせ

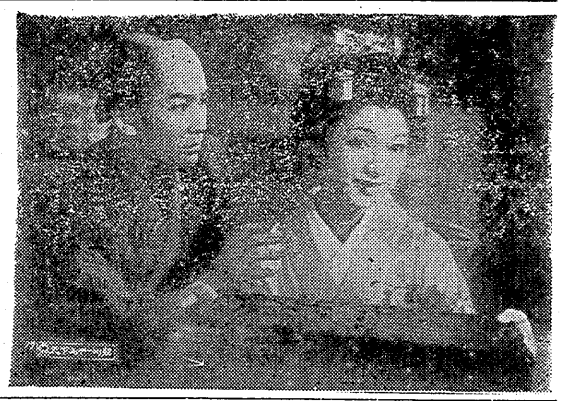

世界館　中映上映

☆物語☆

貧乏旗本望月久蔵は苦だたきをはじめ息子や娘たちに内職をさせて屋敷代金都賀を取立てるガッチリ屋、望月家の財政再建策として長女美乃に町家より入婿を迎え、その将参金を月々の生活補助金を取ることに決めて、長男弥次郎に体のいい勘当を申渡した。

金のために家を追われて、弥次郎は金で天下を操る決意をし、安次郎は万で金の亡者たちを見返すことを図ろうか。幕府は一千両の赤字を、江戸財閥の十人衆に穴埋めさせようとしたが、これを知った弥太郎は、好機到来とばかり豪商たちの会議の席へ乗りこみ、自信満々の態度で二千万両の献上金を百万両で賄賂で取止めさせると云い切り、嫉妬なるその提案により財閥組織後盤の娘お鈴が第一番にほれ込んだ。かくて弥太郎が財

ラジオ娯楽室

「五日」◆邦楽名曲選（❻後10・30）常磐津「釣女」を送る。この曲は狂言の「釣女」を取り入れた浄瑠璃で、大名と太郎冠者が妻を求めて恵比須様のお社に参籠し、一人は美人を一人は醜女を釣るというユーモラスな筋立。出演は常磐津三東勢大夫、鶴三郎のコンビ。◆歌謡特集（❷後8）

文化講座「私たちの太陽」宇都宮大学々長猿田繁治、太陽は人間生活に必要なエネルギーの供給源であり、私たちの生活に重要な関係がある。それと同時に我々に最も近い恒星として天文学上、その研究も恒星の研究、ひいては宇宙の構造と進化の研究の第一歩として重要である。そこで黒点の生成、消滅、地球上の電離層や磁気の変化日食のときには肉眼でも観察できるコロナなどを解説する。◆芸術劇場（❷後9）「天と地の間」オットー・ルードヴィッヒ作。

NHK第1

【今晩】

6.05 子供の時間
30 1丁目1番地
7.15 ニュースハイライト
30 浪曲ドラマ
8.00 ストップクイズ
30 思い出のアルバム
9.10 ニュース解説
25 芸能ホール
10.10 時の動き
30 NHK希望音楽会
11.10 きょうの問題
30 趣味の手帳

ラジオ福島

6.00 ジャジャ馬くん
45 音楽の小箱
7.15 お笑い演芸館
30 歌謡百景
8.00 素人物まねコンクール
30 コロムビアアワー
9.00 お好み劇場
45 愛の渦潮
10.00 連続浪曲
30 夢のハーモニー
11.05 宮本武蔵
50 お休みの前に

【明朝】

6.00 あの雲こえて
42 私の考える農業経営
6.00 村の広場
40 人生読本
7.15 県民の時間
40 朝の訪問
8.00 歌劇「ルスランとリュドミラ」コドミラ
30 青空乙女
9.00 中学生と性
30 日本の美と秋

5.00 今日も元気で
45 農家の皆さんへ
6.10 きょうもロビンで
30 ポケツト落語
7.15 パパパいつてらっしゃい
30 ねナイショだよ
8.05 おはようタークダック
30 トースト冗談
9.00 ラツキー号発車
35 虹はうたう

NHK テレビ

【今晩】

6.00 魔法のじゅうたん
35 黒百合城の兄弟
7.15 バス通り裏
30 それは私です

8.00 プロ野球実況「東映対南海」「野球中止の多合」ジャツク・ペニー

映画欄

（洋画）

◎世界館　十一日迄
天下あやつり組
幼馴染というだけで
すっとび巴御
ナイトショウ
千代田城炎上

◎ひかり座　九日迄
ラインの仮橋
ペペ

◎銀映座　九日迄
片目のジャツク

◎東映劇場　六日迄
二千万円の腕
花のお江戸のやくざ姫

◎民　劇　十日迄
新入社員
紅の翼

◎平　館　十日迄
追跡
あいつと私

◎松竹　十七日迄
ふりむいた花嫁
永遠の人

◎平ニュー東映　十一日迄
吸血鬼美人彫り
十二人の刑事

◎三映東映　十日迄
忍術児雷也
男ならやつてみろ

◎平ニュー東映　十一日迄
吸血鬼美人彫り
十二人の刑事

◎三映東映　十日迄
忍術児雷也
男ならやつてみろ

求人案内

平職安管内　10月3日現在

男子
◆製図工多数（平市）二〇一三五、八、三〇〇一二〇、〇〇〇◆電気修理工四（〃）一六一二五、七、〇〇〇一一〇、〇〇〇◆ワニスエ多数（日立市）一八一二五、一〇、〇〇〇以上◆機械工多数（〃）八一三〇、九、〇〇〇一一〇、五〇〇◆機械工多数（磯浜市）一八一三五、八、一七五一一八、九〇〇◆機械工多数（愛知県）二十四〇、二三、〇〇〇◆鋲打工多数（東京）二一一二、〇〇〇一一四、〇〇〇◆鋲打工多数（〃）一六一二五、七、五〇〇◆機械工多数（千葉県）一六一八、五〇〇一一、〇〇〇◆鋲打工多数（日立市）一六一二八、九、六〇〇◆精銅工多数（日光）一六一四〇、一四、〇〇〇◆鋲打工多数（東京）一八一二五、一五、〇〇〇一二五、〇〇〇◆鋲打工多数（静岡県）一六一、〇〇〇◆鋲打工多数（愛知県）一六一二八、六、五〇〇◆鋲打工多数（〃）一六一二〇、六、五〇〇一七、八〇〇◆鋲打工多数（〃）一六一二〇、七、五〇〇◆機械工多数（千葉県）一六一八、〇〇〇◆機械工多数（静岡県）一六一、〇〇〇◆鋲打工多数（日立市）一六一二五、一〇、〇〇〇以上◆機械工多数（〃）八一三〇、九、〇〇〇一一〇、五〇〇◆機械工多数（磯浜市）一八一三五、八、一七五一一八、九〇〇◆機械工多数（愛知県）二十四〇、二三、〇〇〇◆鋲打工多数（東京）一八一二五、一五、〇〇〇◆機械工多数（〃）一六一二五、七、五〇〇◆機械工多数（千葉県）一六一八、〇〇〇◆鋲打