常磐毎日
発行所
平市田町5番地
常磐毎日新聞社
電話（代表）2104―2106番

東京堂
チョコまん
平駅前小路
本店 五〇〇〇
電話 四五九
支店 四六〇八

台風の落し子

野菜るいも不作
高値呼び台所に響く

台風一過して警備態勢にあった関係者も、一般市民も安堵の胸をなでおろしたが、こんどの被害はその調べた結果、農作物に大きな打撃をあたえている。水稲では七年連続豊作の記録をやぶれてきた。ここ四、五日秋晴れの天候に恵まれれば、現の発芽もある程度停止されることはできるが、そうでない場合は予想通りの三割から四割の減収となるので農家の大きな悩みとなっている。その後の調べでは稲作ばかりでなく、小豆も枝についたままそうくり発芽しているし、二十四号台風にもまれて大根や白菜は根こそぎまれている。殊に自足の被害は大きく、各野菜の不作は高値が予想され各家庭の台所にも響くものと見られている。

「今晩」北寄りの弱大体晴れ
「明日」北のち南東の風晴れのち曇
「都上」多少風波ある

台風二十四号による石城地方の農作物の被害は県事務所でまとめたそれによると水稲の冠水は六〇六ヘクタール、倒伏六五六・五ヘクタール、浸水六八ヘクタール、穂発芽三七五ヘクタール。

野菜では平市が白菜二十ヘクタール、ねぎ四五ヘクタール、ホーレン草一五ヘクタール、大根三八ヘクタール、サツマイモ一〇ヘクタール、人参一〇ヘクタール、里いも二ヘクタールなどでいづれも冠水した。また四倉ではねぎ五ヘクタールの冠水、田人村のコンニャク三ヘクタールの冠水、果樹では湯の網果六ヘクタール（平）各市町村の冠水、倒伏は次の通り。

（単位はヘクタール）
▼田人一〇（倒伏）▼好間三（冠水）▼小川九五・五（倒伏）▼四倉一〇（冠水）三〇（倒伏）▼平一六（冠水）四三三（倒伏）▼常磐五（冠水）六八（倒伏）▼勿来五六二（冠水）▼内郷一〇（倒伏）▼平三七五（穂発芽）六八（冠水）

宿願かなう祝賀式
植田町管理港指定で

勿来植田町漁業協同組合が長年わたり宿願していた、漁港の県管理指定に編入されるために運動を続けてきたが、市民の熱望をいられ、本年四月決定を見、漁港の整備拡張総組工事が予算化され工事施工を見ることになった。

この祝賀式は明後十四日午前十時から、小浜町の組合事務所で関係者を招き祝賀式を行なうことになった。

ジフテリア予防注射

勿来植田町漁業協同組合が長年わたり宿願していた、漁港の県管理指定に編入されるために運動を続けてきたが、市民の熱望をいられ、本年四月決定を見、漁港の整備拡張総組工事が予算化され工事施工を見ることになった。

この祝賀式は明後十四日午前十時から、小浜町の組合事務所で関係者を招き祝賀式を行なうことになった。

ジフテリア予防注射

防注射を実施する。

該当者は第一期が生後三カ月以上の来援組者、第二期は第一期終了後一年から二年半の者、第三期は来年入学する者。なお二才から六才までの希望者も行なう。

料金は一、二期と希望者四十円、三期十円。第一回目の日程は次のとおり。

▽二十四日＝草野（公民館）神谷（六小）平窪（四小）赤井（青年研修所）▽二十五日＝豊間（出張所）高久（同）飯野（五小）夏井（出張所）▽二十六日＝旧市内鉄南（公会堂）旧都（公会堂日本間）▽二十七日＝旧市内鉄北（公会堂日本間）

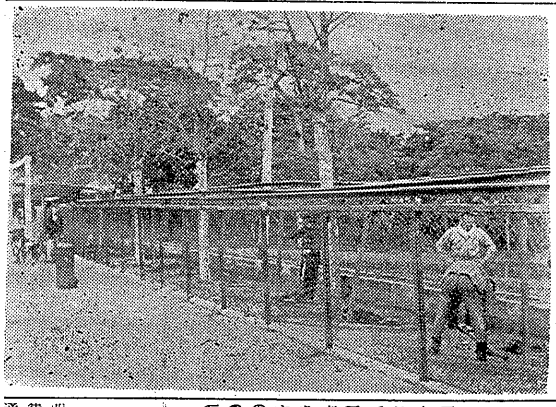

収穫や行楽期控え
今日から防犯運動を実施

平署は十一日から来月十日まで三の防止を強化する。

十日間秋の防犯運動を実施する。この運動には各防犯団体と協力して秋の収穫時と行楽期における各種犯罪の未然防止と事故防止に重点がおかれ、地域住民の防犯意識をもりあげる医師事務所体制を強化することにより❶殺人、強盗などの凶悪犯の防止❷年の不良化防止❸押売り悪力事犯の取締❹秋祭り行楽地の雑とうなど及び交通事故の防止をはかる。

また一般家庭に対する事犯の診断や指導、悪力犯を取締るために機動警察隊を編成され方部制に巡回する。なお署内におけるクロー部隊を強化して警行警らによって犯罪の予防と不審者の発見につとめ検挙対策をかためるなど自転車に乗せ、同市内の堀防に通れ込み「隣くと殺すぞ」と脅迫して強行を加え、金沿一週間の傷を負わせたもの。

被害者も一半の罪
交通安全旬間に寄せて

台風一過して警備態勢にあった関係者も、一般市民も安堵の胸をなでおろしたが、こんどの被害はその調べた結果、農作物に大きな打撃をあたえている。水稲では七年連続豊作の記録をやぶれてきた。ここ四、五日秋晴れの天候に恵まれれば、現の発芽もある程度停止されることはできるが、そうでない場合は予想通りの三割から四割の減収となるので農家の大きな悩みとなっている。その後の調べでは稲作ばかりでなく、小豆も枝についたままそうくり発芽しているし、二十四号台風にもまれて大根や白菜は根こそぎまれている。殊に自足の被害は大きく、各野菜の不作は高値が予想され各家庭の台所にも響くものと見られている。

▼▼交通事故だけは規則を厳重化されたり取締をあやまると、本人がけがをするばかりでなく

やり切れない。

▼▼こんどの安全運動を展開するために、全国的は防論地区の警察署や安全協会、運転者会が事前に実行方針その他の打合わせをはかって、事故皆無を期している。運転者側の安全運転協力に期待している。

▼▼殊にこんどは交通事故から幼児を守ろうというねらいであるが、幼児を守ることは運転者の最も骨の折れることである。無理に物に恐れず注意をわすれるためにも一段の留意を払われたいのである。

▼▼こうも交通事故がふえてきてからはどれほど事故防止を唱しても、到底実現されるとは思われない。しかし郊外と市内をとはず、運転に注意されれば相当事故は減少するわけだ。強盗や追はぎよりも被害の多い交通事件については、協力会や運転者会部や雇用主のみならず、運転者全体に強部会の団を組んで、語合いを持つ機会をつくり、最近の立派な運転広場があり、福島の海、日立鋼山、原町無線塔などを望見する地ともなっている。

また民間でも交通安全協会などがあり、無事故者の表彰、優良運転者の表彰などを行なっているが、この旬間には有資格者もいやしくも交通安全旬間に入る。これだけは新聞の日々行事にはさせたくない。計量器などをほど正確な検査を励しても取扱いの普及徹底を励しても取扱う人がするくてはどおにもならない。十キロの白米を買っても完全に十キロの量が入っていない場合がある。行商の魚屋などは相変らず尺度法を用いている。それで調製化されたとしても、手足を片輪にしたり、命を断するようなことはないからである。

湯ノ岳を県指定に
本格開発に乗り出す

常磐観光連盟

秋の行楽シーズンをむかえ常磐の観光地は受入れ態勢をととのえている。常磐地区観光連盟でも郡内の紅葉の名所などに誘客しようとして「湯ノ岳連峰」を県立公園夏井川渓谷地域内包括指定を県に申請することになった。連盟には湯ノ岳（四倉町上仁井田字東山六三一米）を有し、阿武隈山系中の最雄峰などの対象、天然記念物「しだれくり」などの植物のほか野鳥、小動物がいるなど秋の行楽として適当の地ともなっている。

輪禍から幼児守ろう
今日秋の交通安全運動展開

〝交通事故から幼児を守ろう〟と秋の全国交通安全運動がきょう十一日からはじまった。

期間中は街頭運行の励行、正しい歩行の励行、学盛、幼児の通行保護の徹底により歩行者の安全を図り、一方旅行や週気および運転の防止による正しい運転の励行をとして法令講習会、飲酒事故防止懇談会、一斉取り締まり、列車試乗、踏切り個所の一旦停止などの計画をたて、安全協会、職場、学校、町内会などの協力を得て交通事故の一掃につとめることになった。

自転車の置場完成
篤志寄付二十万円で

四倉中学校（校長松本茂寿氏、生徒千七百人）では先に自転車で通学する生徒の自転車盗がせまら悩んでいたが、この話を聞いた町民をはじめPTAではそれぞれ何んとかしようと話合一二万円相当を学校に寄附するという特志な人があり関係者から感謝されている。

この人は四倉町上仁井田字東山四六番川鉄工株式会社（社長佐藤川定一氏）で六万円、同町上仁井田医師木村正民氏が五万円、大浦医協（組合長小林豊広氏）五万円、同校PTA（会長佐藤喜之助氏）五万円、計一二万円をそれぞれ寄贈した。このため同校では会川鉄工所に鉄骨自転車置場を作るよう依頼、同校の南側に延長三四メートル巾二・七メートル、高さ二メートルの立派な置場を設けた。屋根はトタン板、廻りは金網張り

若柳流の名取免許

湯本高校 松尾貴美子さん

（写真は若柳三穂さん）

平市若柳小路二二、湯本高校三年生松尾貴美子さん（一七）が東京神田明神流の若柳流総務宅で名取の許しを受け「若柳三穂」の名を許された。

松尾さんは若柳三穂の門弟として教えを受け、このほど行なわれた名取試験に合格したもので、今後は県内の水道事業所関係者で内容

水道技術講習会
納税組合連合総会開く

平市納税貯蓄組合連合会総会は十六日午後一時から平会議所会議室で開き、事業計画などを協議のあと役員改選をする。

水道技術講習会
商工会議所で

第二回水道技術講習会が十二、三の両日平商工会議所で開く。対象は県内の水道事業所関係者で内容は次のとおり。

「設置ろ過池の維持管理」東京都水道局水源水質課長楠正之「水道水源水質の汚染と改善」県公衆衛生課環境衛生係長田口元勝「水位水質計、塩素滅菌器の設備使用」水道工区技師吉田正

青年の主張
NHKコンクール参加募る

NHK主催の第八回NHK青年の主張全国コンクールの参加者を募集する。目的は青年が何を感じ何を考えるかを発表するもので、部門は❶現代における青年の役割❷青春のよろこび❸あすの社会をきずくために。参加資格は昭和十一年一月十六日から同二十一年四月一日までに生まれた者で学歴、職業は問わない。応募者は二十五日まで福島市古川町NHK福島放送局放送部へ送付すること。

東邦江名支店長かわる

東邦銀行江名支店長平井仙吉氏は仙台支店副支店長に栄転、後任は郡山支店から同銀郭邑氏が着任。

熱戦競う体育祭
市内小校二千名が参加

台風去った、きょう十一日午前八時から平市営競技場（平競輪場）で平市内小学校十一校二千人参加して第十二回市内小学校体育大会を開いた。

ことしは天候に恵まれ好の出も良いと地元では踊っている。

この日会場には各校の選手らが母校にかけての熱戦振りが見られ、なかなかの盛況であった。競技種目は百メートル総走、走り巾とび、走り高とび、ボール投げなどに別れて熱戦を繰り展げスポーツマンシップを強り上げた。尚大会は去る六日に挙行するはずであったが台風の来襲で延期になっていたもので、久し振りの好天に児童たちは大はしゃぎのひ、のびとした運動振りが見られた。

（写真は市内小の体育祭）

松茸山開き
あす玉山で

松茸で有名な西会町玉山の松笹山の山開きは、あす十一日に行なわれる。この松笹山は約百ヘクタールの山に自然に発生するもので、

若柳流の名取免許

湯本高校 松尾貴美子さん

（写真は若柳三穂さん）

平市若柳小路二二、湯本高校三年生松尾貴美子さん（一七）が東京神田明神流の若柳流総務宅で名取の許しを受け「若柳三穂」の名を許された。

松尾さんは若柳三穂の門弟として教えを受け、このほど行なわれた名取試験に合格したもので、今後は県内の水道事業所関係者で内容

水道技術講習会
納税組合連合総会開く

平市納税貯蓄組合連合会総会は十六日午後一時から平会議所会議室で開き、事業計画などを協議のあと役員改選をする。

水道技術講習会
商工会議所で

第二回水道技術講習会が十二、三の両日平商工会議所で開く。対象は県内の水道事業所関係者で内容は次のとおり。

「設置ろ過池の維持管理」東京都水道局水源水質課長楠正之「水道水源水質の汚染と改善」県公衆衛生課環境衛生係長田口元勝「水位水質計、塩素滅菌器の設備使用」水道工区技師吉田正

青年の主張
NHKコンクール参加募る

NHK主催の第八回NHK青年の主張全国コンクールの参加者を募集する。目的は青年が何を感じ何を考えるかを発表するもので、部門は❶現代における青年の役割❷青春のよろこび❸あすの社会をきずくために。参加資格は昭和十一年一月十六日から同二十一年四月一日までに生まれた者で学歴、職業は問わない。応募者は二十五日まで福島市古川町NHK福島放送局放送部へ送付すること。

東邦江名支店長かわる

東邦銀行江名支店長平井仙吉氏は仙台支店副支店長に栄転、後任は郡山支店から同銀郭邑氏が着任。

顔そり講習会
平理容校の生徒らで行なう

平理容美容学校では九日午後一時から理容生徒四十人が同校で顔剃講習会を開いた。

講習会には箱狩、高木、郎田ら三

教師が指導に当り、新しい顔の剃り方など生徒たちは真剣なおもちでカミソリを手にモデルたちの顔を剃っていた。

（写真は顔剃講習会）

カメラは田中

老人救わる
列車の通過寸前で倒れ

十一日午前八時十分ごろ平市錦田地内の神谷無人踏切りで、平市錦田字大町五無職大橋弥之助さん（六二）は平市内の丸正平青果市場に行つて帰る途中、同地内の常磐線踏切を渡ろうとした際、踏切につまづき転倒したところに時速六十キロで上り旅客列車（機関手吉野唯一さん）平機関区）がはく進、助手の機関博さんが二百米手前で踏切を渡る人影を発見、急ブレーキをかけ停車した。列車の通過寸前に同地内を歩いていた平市神谷字上神谷鉄道員西山昌さん（五〇）が列車が来ることを知り大福さんの帰んだのを急ぎ助け線路外に救い出したため、ことなきをえた。このため列車は約二分遅れて現場を発車した。

ボイラー技師競技会

県ボイラー協会で十一月一日午前九時から福島市昭栄製糸株式会社でボイラー技師の競技大会が開か

今晩のナイトショウ 世界館
総天然色
次郎長富士
長谷川一夫
市川雷蔵

越
若いママさんにお針はムリ
越
平市

ベビー肌着
キルティングオクルミ
ジャージー幼児服
乳母車五
歩行器
ピストル
ママゴトセット
五六円―三〇円
千五百円―二千二百円
千五十円―千八百円
千二百円―千六百円
六百五十円―千二百円
百円―三千円
百円―四百円
（旧館三階ベビールーム）

今晩のナイトショウ 世界館
総天然色
次郎長富士
長谷川一夫
市川雷蔵

今晩の青果市況

（キロ当り円）

▽キユウリ 六〇―四〇
▽ナス 二八―一〇
▽ダイコン 二〇―五
▽ニンジン 七五―四〇
▽タマネギ 四〇―二〇
▽パレイショ 一五―六
▽サツマイモ 三〇―一五
▽里イモ（ショウガ（衆） 二一―七
▽ネギ 二四―一〇
▽枝マメ 二〇―一五
▽ナクマメ 六〇―三〇
▽ニラ 一〇―二
▽ホウレンソウ 一四―八
▽ナシ（豊十郎） 三五―一五
▽〃（二十世紀） 四五―一〇
▽タマゴ 二一―七
▽里イモ 五〇―二〇
▽ハクサイ 二五―一〇
▽キヤベツ 二〇―五

生長の家講演会
■この教えを生活の中に生かしたら必ず幸せになれる
■講師（本部講師）菊地藤喜先生
と き 十月十三日（金）午後一時より
ところ 平市白銀町石島公民館体育館
※参約金五〇円
主催 生長の家本部後援 生長の家平誌友相愛会

明十二日（木）は定休日ですので休ませて頂きます
皆様の利益を図る店
大黒屋
平市TEL2―3915

婦女暴行に懲役二年

東京都渋谷区広町一ノ五国工渡部一弘（三七）にかかわる婦女暴行事件の判決公判は十一日午前十時から地裁平支部で開かれ、岡田裁判長係から懲役二年（求刑四年）を言渡された。

渡部は去る七月二十六日午後七時二十分ごろ内郷市白水町入山地内を自転車で通行中、同地内を歩行中の菜女（二）を認つてやるからと自転車に乗せ、同市白水町堺内地内の堤防に連れ込み「騒ぐと殺すぞ」と脅迫して強行を加え、全治一週間の傷を負わせたもの。

募集
女子事務員 一名
高校卒業以上
事務経験者 一名
商業科卒業者、希望者面談のこと
小川建設
内郷市御厩 電話六三一七番

内科 小児科 高久医院
平市紺屋町 東宝民踊前
電五一三

プロパンのことなら何でも御相談下さい 電四六三九
平市正月町 平酸素

耳鼻咽喉科 鈴木医院
院長 鈴木正男
平市田町 電話2613番

カゼぐらい
と軽く考えると大変
万病の源になります
カゼと手当てのくすりは
SSチオール錠
あこう
平ぎんさ電2044

●日本一おなじみのギターの哲ちゃん●
10時20分よりナイトショウ
実演 高橋哲夫
歌と踊りのロカビリーショウ
料金120円
明12日（1回限り）
●出演者 高橋亮一と楽団モアナ
●ラジオ中国のホープ 若草京子・夢路かほる・春野すみれ
●ラジオ東京のホープ 並木しげる
●ロカビリー 内田和夫
世界館

マルシチ
お食事がおいしくなる……
マルシチ!!
一・八リットル
▽お買求めは有名店で
醸造元 高橋源次右衛門商店 今市市
特約店 丸仙 平水産魚市場 平市

（第三種便物認可）定価一カ月100円・一部5円

菊水忍法帖シリーズ no.1

はりつけ岩

矢野ひろし作画 9

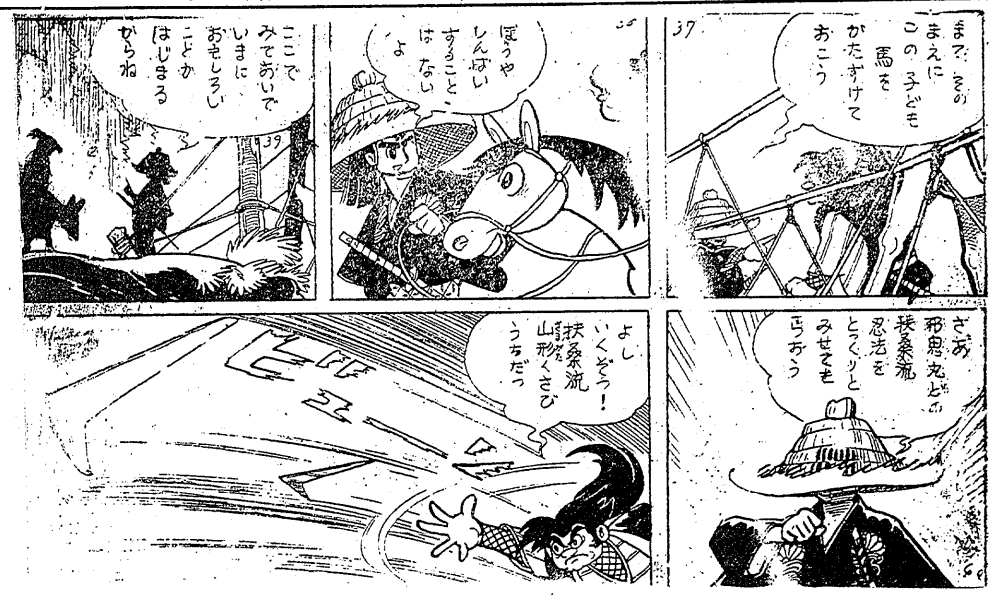

買い叩かれを防ぐ

遠野町で畜産協力会結成

遠野町入遠野ではこのほど畜産協力会を結成した。これは今まで繭三百五十頭、蚕三百頭、豚二百頭繭生三百頭一戸当たり平均二頭の羊飼育によって組合を組織していたが法人化していなかった。その後町内の畜産振興をはかるためにはこれを解消して地域畜産の発展のため畜産協力会を発足することになった。同地域には乳用、和牛お初代会長に折笠六郎氏氏が選任された。

本年産麦の損害検査

県石城事務所総務課では二十日午前九時半から同所で、三十六年産麦損害評価駆除検査を行なう。これは昨年の物損害評価の適正と農業共済事務の健全なる運営を図るため行なわれるが、当日は管内の農業共済組合の共済細目書、耕地取扱簿調書、引受け実態調査関係書類、引受通知書、評価会関係書類、審査調査取扱調査関係書類及び帳票類、評価地区別リスト、評価地区別平均取扱一覧表、損害評価地区別平均取扱一覧表、損害抜取調査野帳、組合当初評高、不良野帳など一切を検査するものである。

会長など役員選任

遠野町商工会発足

遠野町商工会（会長大塚英一氏）では十日午後一時から町役場会議室で理事会を開き、普及員任命について会長一任、事務所は当分の間会長宅とすることを決めた。なお副会長には鈴木七郎、松本光雄、監事に千作太郎、山崎一男の各氏に決定、外理事は二十名ほどで発足した。その他の議題では街頭を明るくするため広告燈の新設には町当局の協力を得て計画をたてることにした。

大臣賞伝達式

十五日二小で

平第二小学校の梅が香新聞は全国日本一の折紙がつけられ、文部大臣賞を授与されたが、新聞部員たちは今日も一生懸命新聞の編集、余念がない。同校では十五日午前八時半の朝礼に臨み、この喜びを全児童と一緒にわかち合うことになった。

（写真は編集する部記者たち）

国保完納者を慰安会に招待

常磐市は九、十、の両日国民健保険税の完納者に対し慰安演芸会を開催した。これは国保納付不良を好転させるための善策の一つで当局自もくだけた座談会、浪曲となっていた。

勿来市秋期掃除日割

勿来市秋期大掃除は十月九日（月曜日）を皮切りに一週間に亘って各地区にて実施。

山田地区九日、川部地区十日、錦田地区十一、十二日、錦地区十三日、村田地区十四、十五日

小、中校音楽会

二十日田人で

田人連野地区小中学校音楽会は二十日午前九時より田人中学校体育館で開き十校が参加し、盛会を予想されている。

特選に入賞

湯本二中「あおぞらタイムス」

常磐市立湯本第二中学校（草野伝校長）ではさきに県下学校新聞研究大会に出した同校の「すり山」である編集割付と編輯の内容の反省と次号への抱負、学習、道徳、生活と生徒達を先生の意見を聞き、活発な努力を図っている。なお同研究会で特選の学級新聞「あおぞらタイムス」は三年五組四十四名の編集で四月より平均二回の発行をつづけ、学級内の出来事はもちろん、学校全体の問題、家庭生活、社会の出来事にまで広く目を向けて編集されている点が高く評価された。

水野さんに知事賞

石城郡稲作評価競技大会

県農業共済組合連合会主催の石城郡下稲苗ぐ評価競技大会は九日磐三年五組の「あおぞらタイムス」両紙が特選に入賞した。学校新聞「すりやま」は昨年も参加して常磐の結果、県知事賞に磐城市松小屋、水野定丸さん（二）国で第一位に入選したし、経験生かし農業一体となって意欲人が選ばれた。

この大会には学科、実地を行ない総合点数で県知事賞、大会長賞がそれぞれ選ばれたもので実地は磐城市南富田の中島地区で開かれた入賞者は次の通り。

▼県知事賞❶磐城市　小関、水野定丸さん（二）▼大会長賞❶小川町所六班井戸川勝さん❷磐城市御代区鈴木佐太郎さんほか二人。

生徒会と私

岡田浩一

当時をふり返ってみよう。

私が記憶する所ではすべて活気があり、元気のいい連中がいぐいい生徒会をリードしていたように思われる。特に今でも印象深く感ずるものの一つは評議員会の活動であり、もう一つは常任委員長の人材に恵まれたことである。（たとえば、前期会長であった江尻正巌君は

生長の家講演会

三百年後一部から、石島公民館体育館で行なう。

映画欄

（平市）

世界館　十七日迄　木曽ぶし三度笠

太平座　十七日迄　女のつり橋

今泉のナイトショウ　次郎長富士

ひかり座　十六日迄　黄金を追う男

勇者テシアス

発楽館　十六日迄　スージオンの世界

片目のジャック

東映劇場　十七日迄　口笛を吹く無宿者

黒い棺

民衆劇場　十七日迄　社長室中記

続社長室中記

平館　十七日迄　東京危険地帯

大森林に向って立つ

平松竹　十七日迄　ふりむいた花嫁

永遠の人

ニュー東映　十七日迄　若い季節

若化け退治

いかすじゃねえか三度笠

三友東映　十七日迄　忍術大阪城

吹えろ岸壁

白馬城の花嫁

電気アイロンとスタンド
三幸デパート
平市三丁目電四九三三

NHK第1

【今晩】

6.05 そのイスにすわれ
30 1丁目1番地
7.15 今日の国会から
30 浪曲ドラマ
8.00 ストツプクイズ
30 思い出のアルバム
9.25 芸能ホール
10.06 スポーツニュース
10 イタリア歌劇特別公演
11.10 国連事務総長問題
30 きのこを食べる国民

【明朝】

6.00 あの雲こえて
42 「見てきた石垣島」
6.00 村の広場
40 新宿戸稲造
7.00 県民の時間
40 朝の訪問
8.00 交響曲8番ロ短調
29 青空乙女
9.00 応用のきかない子
30 野草をいける

NHK

【今晩】

6.00 魔法のじゅうたん
35 黒百合城の兄弟
7.15 バス通り裏
30 それは私です

ラジオ福島

【今晩】

6.00 ジヤジヤ馬くん
40 奥様ご存知ですか
7.00 録音ニュース
30 歌謡百景
8.00 素人物まねコンクール
30 歌謡曲アワー
9.00 お好み劇場
45 愛の渦潮
10.05 連続浪曲
30 夢のハーモニー
11.05 宮本武蔵
50 お休みの前に

【明朝】

5.00 今日も元気で
45 農家の皆さんへ
6.10 きようもロビンで
30 ポケット落語
7.15 パパいつてらつしやい
30 ねナイショヨだよ
8.05 おはようダークダックス
30 トースト冗談
9.00 ラツキー号発車
35 虹は歌う

テレビ

【今晩】

8.00 ジヤツク・ベニー
30 劇
9.30 きようのニュース

ステレオレコード　フルヤマ　平市2丁目 電2972

カメラ　写真材料　D・P・E　カシノカメラ店　平・公会堂際

佛具　平市新川町　橋本屋

御名入染専門　馬目染工場　平五・電二五八

風呂敷　手タオル　敷

BGM　のオアシスバー　●社交女性を求む　銀座の人気者　花束　（酒喜飛ウラ）　TEL4432

急募　准看護婦　家政婦　平　看護婦　家政婦　斡旋所　平市内町　電二三〇七

内科　外科　金成医院　平市鎌田町　電二八二六番

速出前迅　カツライスの部　松ライス二六〇円　竹ライス二一〇円　梅ライス二七〇円　亀かつ丼一八〇円　鶴かつ丼二三〇円

ほのとんかつ太寅　平市三十目　電二九六八

最高品質生産国内　山口の自転車　●乗って軽く　持って軽い　●新しい設計　美しい色彩　●良い品質　安い価格　代理店　大高自転車店　平市鍛冶町　電五〇三

ジンギスカン鍋　御一人前…百両　電話〇六七（代）二二六五

現代職業戦の花形　大型免許を！　当教習所を修了された方は全国公安委員会の実地試験は免除されます　■修了後は一カ年有効です　福島県公安委員会指定　公認　平自動車教習所　内郷市御台場町川向い（バス教習所前下車）　電六七二三

社員募集　◇募集人員　女子三〇名　男子五名　◇業務内容　新設遊技場勤務　◇年令　十八才＝三十才まで　◇給与　初任給壱万円以上　（経験者は特に優遇）　◇宿舎完備、退職金、失業保険、健康保険の制度あり　◇希望者は履歴書持参の上来社下さい。　常磐市湯本三函町三六一の一　電三二五六　株式会社　共和商事ニューヨーク会館

貸店舗●目抜の場所（一階建）　姓名在社

婚礼家具　家具のデパート　伊東家具店　平市新川町電一四六四

旅館　よしかわ　家庭的ムード　平市弁天沢畔り　電五四三

募急　オート三輪車運転手一名　年令二十才位まで　子店員一名　年令二十三才位まで　女

☆タクシーのご用命は☆　平　2175　2640　好間　5372　草野　5647　尼子タクシー　代表取締役　吉田健造

御婚礼　御会合に…　日本観光旅館連盟会員　旅館　よしかわ　平市田町　電二八二・二六七〇

銘酒　笹錦　本醸造　清酒　鶴仙　ツルセン　製造元・合資会社　松吉屋酒造店　平市平窪　TEL2210　さまざまいろいろ味　よいわるやかな　ごこち

鈴木歯科医院　鈴木喜政　医院　内郷市内町　電23581　自宅　平市田町一〇三　電29571

記念の贈りものは　誠光堂のトメユ　イネワ　ケガビ　萬年筆を……　眼鏡部新設　誠光堂　平銀座　TEL3496