常磐毎日
発行所 平市田町7番地
常磐毎日新聞社
電話 2104—2105番

平名物・味じまん
白太郎
真根井菓子店
平市銀座 電四〇五

# 大巾の伸みせる

## 平競輪売上げ　上半期すでに四億

平競輪の売り上げは前年より上回っている。十月前節は三日間で三千八十七万三千八百円、初日八百五十三万二千二百円、二日目一千三十七万三千三百円、三日目一千百九十六万九千三百円。穴は二日目二レース4－2で二万六千七百六十円、四レース6－5で二万三千八十円、十レース5－4で二万四千五百三十円の好配当をみせてファンの人気をあおった。

このように毎日売り上げ増をみせているわけだが、三十六年度上半期（四月－九月）の場合をみると三億八千三百八十二万六千四百円で前年同期の三億二千五百七十八万九千七百円より実に六千八百二万六千七百円で二割という大巾な伸びをみせている。

一方一人平均では約七千円を競輪に費しているわけだが、この上半期は平競輪開催二年目の二十七年の一カ年分三億六千百九十六万五千五百円を上回った売り上げだった。一時は射幸心をそそるギャンブルだとして廃止問題まで生んだ競輪に反してファンは年々増えており、札ビラは開催を迫うこしたがってばらまかれているわけ。このような売り上げの伸びは全国的な傾向であり、市営の場合などは市財政の大きな財源となっており売り上げ増に当時者はホクホク顔というところである。

**敬老年金支給**　常磐市で

# 被害状況を説明

## 常磐炭礦　技術的に調査する

## 地滑り問題

平市は上荒川字五郎内地内の地滑り問題を鉱害かどうか早急なメドをつけようと現地調査をする。一方きのう十六日には農林水産課の山名課長補佐や地元民が常磐炭礦を訪れて、関係者に被害状況を説明するほか、常磐炭礦としての見解を求めた。これに対し常磐炭礦としては近く技術部を動員して科学的な調査を長期にわたって行ない鉱害かどうかの結論を出すとの見解を明らかにした。

## わかたけの会報発行

平一小校区内の久保町PTA相談部（区長酒井智氏）では第二二町民に知らせているなど好評を受けている。大きさはA5判のもので六頁。

この会報は同町のPTAの出来事号〝わかたけ〟の会報を出版したもの。年四回（三カ月に一回）発行し

# 卒業記念に時計台

## 来春卒業生で豊間校へ

平市豊間小学校の正面玄関に立派な時計台と時計が設置された。これは来春同校を卒業する生徒百五十四名が二万五千円相当を出して贈ったもの。

（写真は時計台と時計）

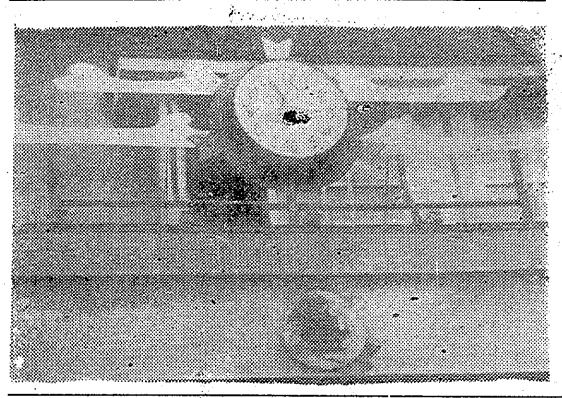

時計台はAを基調とした二条の赤い線が両側に伸び、中央に時計を置いたもので、時計は大型を現わしたものだという。

# 慰安会やめ傘贈る

## 高久未亡人会で母校へ

市内高久未亡人会（藤谷ハル子会長、会員三十七名）ではこの程、高久小学校に洋傘三十本（価格一万二千円相当）を寄贈した。この寄贈を行なうについて、同校増井藤栄校長、鈴木文兵衛PTA会長らは近く役員会を開き未亡人会に感謝状を贈ることになった。

この贈答について秋晴れの中さわり記者は藤谷未亡人会長宅を訪れる。自宅から程近い田から稲刈りの手を休めて、

「ご覧のとおり高久小学校は純農村にあるでしょう。山口地区の通学児童は学校まで二キロ以上の距離です。雨降りにでもあえば大変です。寒いときは風邪や病気になりかねない。その子供らが可哀想であり傘を学校に届けたいと会員にはかったところ、全員賛成したので、毎年慰安旅行をしていたのを今年はやめて、それに不足分は会員一日農手伝いの報酬（一人一百七十円）を補充して傘を買ったわけです。校長やPTA会も喜んでくれています」

慰安旅行をしていたのを今年はやめて、それに不足分は会員一日農手伝いの報酬（一人一百七十円）を補充して傘を買ったわけです。校長やPTA会も喜んでくれています」

## 児童の補導に関心

### 増井高久校長談

鈴木PTA会長が旅行不在だった増井校長を訪れると、洋傘を寄贈されたことは県賞をはじめPTA会員が大喜び、俄雨のさいに学校に近い子供らは父兄が傘を届けてくれる、しかし、キロも三キロも遠い地域の父兄は傘をとどけることは容易なことではない。自宅に近い子供が親や姉に迎えられ雨に濡れず、遠い子供はどしょんぼり帰る姿は気の毒だ。同じ学校にいてこんな格差があることは学校への親しみもうすらえることがあるまいか、こうした点に心を配られ学校備品に傘を寄贈されたのでしょう。物質の面はとにかく精神的には未亡人会に協力する立場にあるのに近に会から学校教育環境の整備に協力されたのも藤谷会長はじめ会員の教育生活に深い関心のある現れです。

## 高久地区でたく児所開く

平市高久会民館では農繁期で農家は猫の手も借りたい時期となることから第四回の託児所を開始、子供を托児することになった。期間は十九日から十二月十八日までの一カ月間。高久小、神谷作、山口の公民館と社務所で四才から六才までの幼児約百一十名を午前七時から八時間托児、遊技などで一日を過ごさせることになっている。なお十九日午前九時から開所式を開く。

## 内職相談の巡回日程

「昨報」　県が十月から実施することになった内職巡回相談の平職安管内の三十七年三月までの日程が決った。

十月二十六日、十一月九、二十四日、十二月十四、二十八日、一月十一、十五日、二月八、二十二日である。

## 三次結核検診23日から

平市衛生課ではさきの結核診断の未終診者に対する第三次検診を二十三日午前九時から午後四時まで同課で行なう。この検診を受けないものは医師の診断書を衛生課まで提出しなければならない。

## 高校連で公会堂に

## 十八日から美術展

高校連合美術展は十日秋季交通安全週間の反省会を開きその席上表彰状の伝達を行なう。

優良交通安全協会支部長として常磐市部長、県交通安全協会支部長賞を贈られる。自宅から程近い田から稲刈りの手を休めて、

「ご覧のとおり高久小学校は純農村にあるでしょう。山口地区の通学児童は学校まで二キロ以上の距離です。雨降りにでもあえば大変です。寒いときは風邪や病気になりかねない。その子供らが可哀想であり傘を学校に届けたいと会員にはかったところ、全員賛成したので、毎年慰安旅行をしていたのを今年はやめて、それに不足分は会員一日農手伝いの報酬（一人一百七十円）を補充して傘を買ったわけです。校長やPTA会も喜んでくれています」

## 写真説明

左から二人目高久未亡人会長藤谷ハルさん、左隣増井校長さん。

# 輝く大臣賞

## 吉田（小名一中）君入選

## 働く少年の作文で

労働省ではさきに募集した「働く少年」についての作文」の審査の結果をこのほど発表した。

それによると労働大臣賞に磐城市

# 交通協力者を表彰

## 二十日常磐署で行う

常磐署は十日秋季交通安全週間の反省会を開きその席上表彰状の伝達を行なう。

優良交通安全協会支部長として常磐市部長、県交通安全協会支部長賞を贈られる。自宅から程近い田から稲刈りの手を休めて、

「ご覧のとおり高久小学校は純農村にあるでしょう。山口地区の通学児童は学校まで二キロ以上の距離です。雨降りにでもあえば大変です。寒いときは風邪や病気になりかねない。その子供らが可哀想であり傘を学校に届けたいと会員にはかったところ、全員賛成したので、毎年慰安旅行をしていたのを今年はやめて、それに不足分は会員一日農手伝いの報酬（一人一百七十円）を補充して傘を買ったわけです。校長やPTA会も喜んでくれています」

## サンマ輸送懇談会

### 貨物協会山形屋で開く

サンマの陸上げが漁場も接近され小名浜水揚の本格化に備えて、これらの陸上げサンマ輸送取扱えの円滑化を計るため二十六日午前十一時から陽本山形屋旅館で水戸鉄道管理局、小名浜臨港鉄道、荷扱業者、漁協の関係者が集り貨物協会懇談会を開く。

## 刈取り乾燥早めに

### 平市で印刷物を配布

平市農林水産課は農業と台風二十四号により水稲被害に対しての処置について印刷物を作成、農家に配布して万全の対策を講ずることになった。市内の被害は全国伏三十%、一部地域では半倒伏十%、半倒伏十%、直立と半倒五%であるが、これに対する処置としては茎が伸びるにしたがい収穫、品質が低下するので早く刈取り乾燥するように注意しているもの。

## 常磐商工振興協組理事会

常磐市で今春発足した商工振興協組合の理事会が十二日開いた。❶事業経過報告❷貸付融資方針変更について❸第二回借入申込受付の件❹組合登記簿作成の件、これらの討議を行ない事業報告の実績は

## 子供を守る印刷物配布

川前村では〝交通事故からこどもを守ろう〟と同村交通安全協会、同運転者会などと協力して約三千枚のチラシを各家庭に配布した。このチラシは行楽のシーズンで今日もどこかで、だれかが自動車の「ぎせいになっている。

〝お母さん方「チョット」お耳を〟と運転であそんではいけません自動車はアブナイですなど一般家庭に呼びかけた。

## 子供用切手

平二小一八日

学校参観行う

平二小（湯山哲一校長）の学校参観は十八日行なわれる。

日程は午後零時十五分から給食参観、午後一時十分から器械体操、午後一時三十五分から学級懇談。

## 平二小一八日

## 学校参観行う

平二小（湯山哲一校長）の学校参観は十八日行なわれる。

日程は午後零時十五分から給食参観、午後一時十分から器械体操、午後一時三十五分から学級懇談。

## 花畑三吉由宰一さんの二段宰

花畑三吉由宰一さんの二段宰君（三）が見事入選した。この作文は同省が十一月一日から十日まで全国的に行なった働く年少者の保護運動の行事のひとつとして行なったもので、小名浜一中では昨年のナットウ売り記録に続いて二度目の労働大臣賞を獲得した。同君は二十日午前九時より敬老年金一人当たり二千円宛百三十四名の対象者に支給する。

## 五人組暴行犯逮捕

### 磐城署で　逃走中の高校生追う

磐城署では市内の未成年間で飲女子に暴行をはたらき、市民に不安と恐怖をあたえている事件について、かねてより内偵をすすめていたが、昨十六日一人組と五人組の犯人を逮捕（内二人は逃走中）取調べを進めているが、この事件はさらに進展されるものと見られている。

## またかとうなずく

### 消防車の死傷事件で

磐城署では市内の米成年間で飲女子に暴行をはたらき、市民に不安と恐怖をあたえている事件について、かねてより内偵をすすめていたが、昨十六日一人組と五人組の犯人を逮捕（内二人は逃走中）取調べを進めているが、この事件はさらに進展されるものと見られている。

十六日午後内一ラック運転助手A（二）同市食肉店員（二）同市配管工C（二）の逮捕取調べを進めているところによると、この他某高校生一名を含む五名は四月中旬、後七時ごろ市内某中学校生徒十四才をバイクに乗せ、市内大原地内の人気のない場所に連れ込み、五人で姦淫を加えたことが判明した。残る一人の逃走高校生については行方を調べている。磐城市内には更にこの種事件が他にもあるとの風評を当局で追っている。

## 生菓子類も値上り

### 質量幾分改善される

福島県菓子工業組合石城支部、県内の菓子業者代表が小売価格改訂について協議した結果、十一月一日から左の通り改訂を実施することになりました。

生菓子類は最低十五円以上にパンは一斤の値段が十五円になりますこの改訂は従業員の待遇改善のためで、なおこの改訂によって従来の十円物より形も大きく、質も良くなるという。なお折詰め類は箱の値上りによる多少の改訂が加えられます。何分御吸ご諒承御願いします。

平菓子組合
常磐菓子組合
内郷菓子組合
磐城菓子組合
勿来菓子組合
四倉菓子組合

## 石油はあまって

## ストーブ不足

去年の冬は石油ストーブが足りなくて大こまりでしたが今年も不足は確定的、と問屋は言っていますすみません。お早目に

石油ストーブ
プロパンガス〟
品川あんか
すき焼なべ
湯どうふ〟

四三三百円—一万円
一三四百円—八千五百円
四八〇円
一九五円—八五〇円
四百円！六三〇円

（旧郵）藤家庭用品売場
寝具、雑貨部店員、夜警、警備員食事すし、中華、洋食コック見習

藤越
平市

## 今晩のナイトショウ　世界館

総天然色　ぬれ髪三度笠　市川雷蔵　本郷功次郎

## 十八日から美術展

### 高校連で公会堂に

磐高、磐女、平商美術クラブ主催（京）一六—六〇、三〇〇—五〇〇▼機械工多数（日立市）一八—三〇、九〇〇以上▼機械工多数（勝田市）一八—二八、九〇〇以上▼製麻工多数（日立市）一八—二八九〇〇以上▼精銅工多数（日光市）一八—四〇、一〇、〇〇〇—一五、〇〇〇▼雑工多数川崎市一八—四〇、一六、〇〇〇—一三、〇〇〇▼現場作業員多数（神奈川）一六—三〇、一〇、六〇〇—一六〇〇〇▼現場作業員多数（横浜市）一八—三五、八、四〇〇—一六七五〇▼ポリチレン工多数（川崎市）一八—三七、一三、〇〇〇—一八、〇〇〇▼ベット組立工多数（東京）一八—三五、八、〇〇〇—八、七〇〇▼機械工多数（横浜市）一六—三〇、九、五〇〇—二、三〇〇▼ゴム工多数（川崎市）一五—二六、二九〇—四一〇▼運転手、助手多数（東京都）一八—三五、一五、〇〇〇—二五、〇〇〇▼ゴム工多数（神奈川）一八—二五、一〇、〇〇〇二、四〇〇「女子」▼事務員多数（平市）一八—二五、六、〇〇〇—七、五〇〇▼紡糸工多数（静岡県）一六—二〇、七、〇〇〇▼紡糸工多数（愛知県）一六—二〇、六、五〇〇—七、八〇〇▼紡糸工多数（愛知県）一六—二〇、九、〇〇〇▼紡糸工多数（愛知県）一六—三〇、六、五〇〇—九、〇〇〇▼編立工多数（東京）一六—三五、七三〇〇—八、二〇〇▼検査工多数（埼玉県）一六—二〇、七、七五〇▼成型加工工多数（埼玉県）一六—三、六、七〇〇—七、五〇〇▼キャデー多数（千葉県）一六—一四、四〇〇▼見習工多数（東—一五、七、五〇〇以上。

## 文具のナガノ

## 平市から伝書鳩放す

日本伝書鳩協会磐石支部では十二日平市で伝書鳩の競技会を開く午前九時平駅前から放鳩して磐石まで飛ばすもの。

## 婦女暴行未遂の男逮捕

磐城署は十六日午前七時五十分ごろ磐城市中町一〇無職窃盗傷害前科四犯中野浩治（三）を姉女暴行未遂の疑いで逮捕した。

先に同署が知えた田中義一と共謀して同市関谷字西蛇十八、矣対人夫十文字吉郎さん（三）方から出火、木造一棟五十平方メートルを全焼した。原因は石油コンロの不始末からで損害約二千万円。

## 求人案内

平職安管内
10月16日現在

「男子」▼製缶工多数（平市）一〇—三五、八、一五〇—一〇五五〇▼電気器具修理工四（平市）一六—二五、七、〇〇〇—一〇、〇〇〇▼硝子製造工多数（川崎市）一八—二八、一〇、一〇〇—一四、四〇〇▼見習工多数（東—一五、七、五〇〇以上。

## 父真平

倣かれて病気療養中の処逝石効なく十月十六日午前四時四〇分七十七才の高令を以つて永眠いたしました

茲に生前の御厚誼を感謝し謹んで御通知申しあげます

追って葬儀は十月十八日午後一時自宅に於て相営みます

昭和三十六年十月十七日

平市大工町十六
喪主　渡辺一教
親戚同

新装18日開店
（3日間粗品進呈致します）
長らく御迷惑をお掛け致しまして誠に申し訳ございませんでした店内の家具類を常磐線随一のクラシックな店として開店致しました
皆様の倍旧の御引立を御願い致します
※急募　女店員高級優遇
銀馬車
平市紺小路　電五四七七

大谷石
平市　電三〇六六

第1回平市内高校連合美術展
若人の絵画をぜひ御指導下さい
会場　平市公民館（二階）
会期　十月十八日（水）十九日（木）二十日（金）
顧問　中西一路

お知らせ
毎度御引立ご御引ご贔屓に有難とうございます
明十八日（水）は店員慰労のため誠に勝手乍ら休業させていただきます
各位
平（電）二九八八
平（電）四六四四
駅前中央
さかえ

内科外科
金成医院
平市銀田町　電二八二六番

業務拡張のため従業員募集
一、職種
イ、更生タイヤ修理工員（技能者は特に優遇）
ロ、タイヤ販売業務員（運転免許所有者は優遇）
満十六才から三十才までの男子
身体健康であれば学歴・経験は問いません
一、年令
一、学歴
一、給与
オー116　一〇、〇〇〇円
オー262　一〇、〇〇〇—一三、〇〇〇円
オー302　一〇、〇〇〇—一〇、〇〇〇円
オー520　一三、〇〇〇円
一、宿舎
一、面接
住み込み希望には寮の設備あり
十月末日から十一月末まで毎日午前八時から午後五時まで
石炭業の方は履歴書将来の上当社又は平公共職業安定所にお申し込み下さい
合資会社　千葉タイヤ商会
平市雲根町四の七　電四三四七

楽しい食事はレストランパールで
ご宴会・ご集会には定評を戴いております
階上ホールをご利用下さい
レストランパール
平・三田小路電3388

会社株式　萬屋商店
募集
女子事務員
運転手（大型小型）各二名
青葉工場
平市正内町　TEL2273

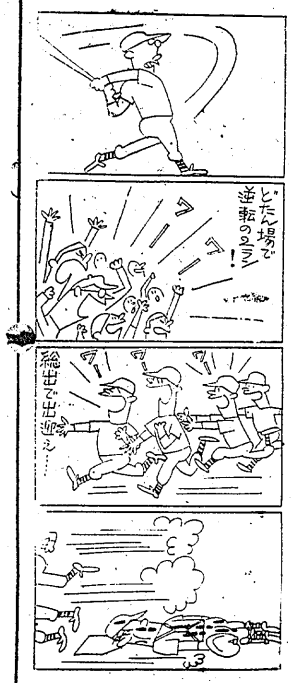


# 少年の夜遊び補導

## 吉田さん　明るい街作りに一役

青少年の補導に自発的に乗り出し明るい街づくりにつとめている人がいる。磐城市江名折戸字折戸、雑貨商吉田俊雄さん(45)で、吉田さんは磐城市防犯協会江名支部の副支部長の要職にある。

最近とくに青少年の夜遊びが多くなり、自宅に帰るのも忘れて海岸で騒いでいるのを見るにつけて、このまま放任してたのでは少年道を誤へ追いやるのに拍車をかけているものだとして、補導をすることになったもの。その後江名区域内や岸壁巡回を毎夜巡回、補導につとめているが、その甲斐があって事故もないとい成果をあげている。この行為に江名警部補派出所では本署に表彰方を具申した。

（写真は吉田さん）

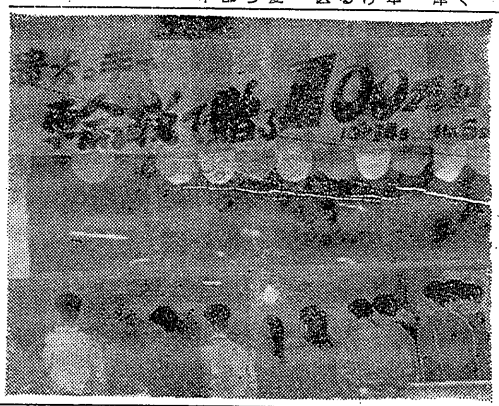

## 特賞当る　百万円セールで

平チケット協同組合は抽選百万円セールを始めた仕組は百円買上げ毎に抽選券一（一回分）を進呈し補助券五枚で抽選券と交換する。賞品はオートバイ、ラジオ、マツトレス、その他豪華賞品がワンサと当る加盟店発足記念売出しを開始したがはやくも十六日小川字表川草野一成さんがバイクボートワインセットの特賞を当てた。

## 商工ニュース

鈴勘商店ではかねて新築中であつたがこの完成二十一日より新築開店記念大売出しを行うことになつた。

× ×

デパート鈴勘は来る二十四と二十五日の両日午前の部は十時から午二時まで午後の部は一時から三時まで、おとびみの一流デザイナー中村乃武夫氏を招き新デザイン会を開催することになつた。

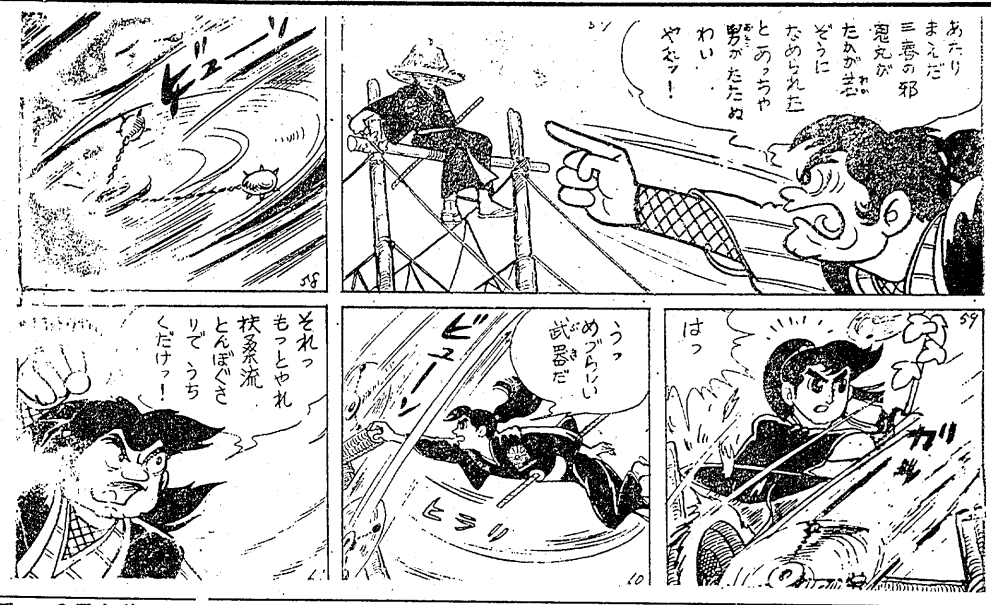


# 芸文

## 「お金と銀行」を読んで

小名浜一小六年　高木　千草

自分の手に持つている貨へいや硬貨、つまりお金はどんなに友達の生活の中で重要な役目をしているかということをくわしく知り、自分はこのお金に対してどんな心構えを持つたらよいかを考えるためにこの本を読んだのです。

昔貨へいの使われなかつた時代には物々交換をしながら生活ができないようになつていますけれどお金に便利でこのお金が大きければ大きい程いろいろなものを買うことができます。また遊びに行くにしてもポケツトに一つ入れて行けばなんでも見たり食べたりすることができます。でもお金というものには恐しいことがたくさんあります。例えばお金が一円もなく、何も買えずに生活していたとしたらうえ死にしてしまうでしょう。そうなると人に死にたくないのでそのへに「あくま」がのり移つてどろ棒をしたり、人を殺したりして心にもないことをしてしまうたらどうでしょうか。

そうなるとその人はお金をにくみこのお金にさわって命を捨てるような場合もでてくるのでお金は便利でありまた恐ろしいものでもあります。石川啄木は、このお金のことをこう歌つています。「働けど働けどなおわがくらし楽にならざり、じつと手を見る」と歌つています。これをやさしくすると働いてもいつても自分の生活は楽にならないで、じつと手を見るということは、この手で一生けんめい働いたのになるという意味を啄木は歌つているのでしょう。

またお金にはゆかいなことがあります。今日自分の手にもつていたお金がだれかの手にわたりまただれかにわたつて次々と旅行して、日本中をわたり歩いています。私もお金のように日本中を歩きまわつていろいろ勉強したいと思います。このお金の旅行については非常に興味がありました。

銀行は金を借りてくれて手形などを利用しています。お金を持つ私達の大切な金庫です。私は、終りにこの本を読んでの反省と自覚を書いてみたいと思います。私は今まで少しも経済のことを考えなかつたようです。例えばお金をもらうとすぐに買いたいものを買つてしまつてあとで使う時になくなつている場合と貯金をしても少したまるとすぐ気まえよくみんなにおごつたりしてむだづかいが多かつたこれからは、たくさんたまつてからおごつたり、使つたりするように考えさせられました。また私が母親にたつたらお金にこまらないような生活がしたいと思つております。それには今からお金をはたらせず「ちりもつもれば山となる」をわすれず実行したいと思います。

## 映画欄

### NHK第1【今晩】ラジオ福島

6.05 そのイスにすわれ
6.30 1丁目1番地
7.15 今日の国会から
30 話の泉
8.00 あつばれ三人組
30 民謡をたずねて
9.10 ニュース解説
25 漫才
10.10 その動き
40 色をつける話
11.30 虫のたましい
40 話と音楽
6.00 ジャジャ馬くん
40 奥様ご存知ですか
7.15 お笑い千同箱
30 そのうそほんと
8.00 演芸名人クラブ
30 人気投票歌のベストテン
9.00 虹の橋座
45 愛の渦潮
10.05 連続浪曲
30 夜と夢と音楽と
11.05 宮本武蔵
50 お休みの前に

【明朝】

5.00 聴取者だより
6.00 朝の小鳥
40 地獄と極楽
7.00 朝の話題
55 海のある窓
8.00 朝の名曲
9.00 主婦日記
30 日本をむすぶ
5.00 今日も元気で
45 農家の皆さんへ
6.10 きようもロビンで
30 ポケツト客語
7.15 パパいつてらつしやい
30 ねナイショだよ
8.05 おはようダークダックス
30 トースト冗談
9.00 ツキ一号発車
35 虹は歌う

### NHK【今晩】テレビ

6.00 ぼくもわたしも名探偵
30 みんなのうた
7.15 バス通り裏
30 ジエスチヤー
8.00 プロボクシング
9.00 事件記者
9.30 きようのニュース

### 映画館

【平市】
●世界館　十七日迄　忘れな草
●平館　十七日迄　口笛を吹く無宿者
●民衆館　十七日迄　社長道中記
●平館　十七日迄　紙社長道中記
●平館　十七日迄　用心棒
●東映劇場　十七日迄　東京危険地帯
●平松竹　十七日迄　大森林に向つて立つ
●平松竹　十七日迄　ふりむいた花嫁
●平映　十七日迄　永遠の人
●平ニュー東映　十七日迄　お化け退治
●三友東映　十七日迄　忍術大阪城
●三友東映　十七日迄　咲えろ虎豹
●三友東映　十七日迄　白馬城の花嫁
【内郷市】
●綾市館　十七日迄　天に代つて不義を討つ
七人の桃太郎
太郎海を渡る時
●第一イワキ　十七日迄　幻灯館の女
眼前田地
恐怖の通り魔
【磐城市】
●常磐日活　十七日迄　都会の牙
大森林に向つて立つ
太郎は泣つてる
●湯本座　十七日迄　大空えのあこがれ
バレン
シマロン
●三阪座　十七日迄　鵜愛者
雑婚時代
命みじかし恋せよ乙女
●常磐座　十七日迄　裏のあばれん坊
無法者の虎
モーガン警部と鷹の男
「磐城市」
●国際　十七日迄　続おいろけ説法
雑婚時代
トイレット部長
●磐城座　十七日迄　あいつと私
追跡
白い雲と少女
●東映　十七日迄　映画
出世武士道
七人の侍三部
家光と彦左
●金鶴座　十七日迄　霧と影
王座を賭けて
風来先生
【勿来市】
●鶴田館　十七日迄　赤い荒野
都会の牙
この青年に用心
●中央館　十七日迄　白い南風
好人好日
秀才はんの純ぞとん

素晴しいデザイン
時計　貴金属　眼鏡
常盤屋時計店
平市一丁目TEL2339

# 祝　竜ヶ崎鼻燈標完成　10月18日

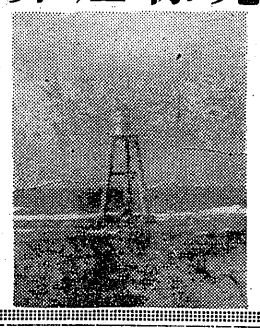

### ご挨拶

中之作漁業協同組合
組合長理事　吉田喜好

私共相洋漁業に従事する者は多年にわたり等しく念願していたのは航路の安全であります地域民を始め航業者が永年にわたる遭難者故の発生から竜ケ崎灯燈の施設の要望を懇願していました、ところ今回航路標識灯の完成を見ましたことは、私共水産業者にとつて、暗夜に光明を得たものであり、遭難防止に寄与す：ところけだし甚大であります。本工事完成にあたり関係者等はもとより、市民各位からよせられたご協力に対しこの機会に謝意を表すが次第であります。

昭和三十六年十月十七日

副組合長　和泉七郎
理事　村山治　作山弼一郎
田村雄次　吉田新太郎
吉田菊松　沢助一
監事　作山昭平　顧問　吉田福右衛門

磐城市役所
市長　三代義勝
議長　菅原勲

江名町漁業協同組合
組合長　坂本義信

中之作区長　作山富太
折戸区長　和深末吉

工事施工者
清水建設株式会社
社長　清水眼雄
責任者　浜崎利雄

磐城市議会議員
漁港特別委員長
野崎貞行

世はスーパー時代
行きも帰りも
トドロタクシー
磐城電七三二六・七九二一

阿部喜商店
中之作支店

得栄丸
吉田伝兵衛

江名町諏訪神社宮司江名座

江名港
福島県鰹鮪漁業協同組合
組合長　佐藤鶴松

水産加工冷凍
小名浜漁業協同組合
組合長　田中常太郎

小名浜機船底曳網漁業協同組合
組合長　馬上庄治

航路の安全あつてこそ
灯標の増築おめでとう
五商
坂本譲作

品質生産国内最高！
山口の自轉車
乗つて軽く　持つて軽い
新しい設計　美しい色彩
良い品質　安い価格
代理店　大高自転車店
平市鎌倉町　電五〇〇三

マルシチ醤油
お食事がおいしくなる……マルシチ!!
一・八リツトル
▽特製味噌は有名店で
醸造元　高橋鶴次右衛門商店　今市市
特約店　丸仙　平水産魚市場　平市

電気アイロンとスタンド
三幸デパート
平市三丁目電四九一

内科
小児科
後藤医院
後藤全八
平市古殿治町　電三〇三六