常磐毎日
第一印刷
平市田町5番地
常磐毎日新聞社
電話（平）局4—2105番

産炭地の対策問題
関係者が23日大挙上京して

石炭産業の安定施策と産炭地振興対策の問題は先に磐炭労、常炭鉱業部などから石城地方市町村長協議会に協力方を要請した。このため常磐地区石炭産業安定対策委員会をはじめ平、内郷、常磐、常炭鉱業部などから石城地方市町村長、議長と東部石炭協会、東部石炭鉱業労組常磐本部、全国石炭鉱業労組、平商工会議所など一行は二十三日朝、平駅を出発上京、当日ご前十一時から参議院会館で開かれる会議にのぞみ抜本的対策を調査し、石炭産業の長期安定施策の確立と産炭地振興対策の実施を早期実現するよう強く要望する。石炭産業自

これは三十三年以来石炭界は不況に追い込まれ、石油と対抗するため石炭産業はトン当り二千二百円のコスト引下げを中心とする体質改善を迫られるところとなり、産炭地域は休廃鉱或は企業合理化等によって離職者が多発し、関係住民の福祉と地域振興を極度に阻害重大な社会不安を醸成している。そこで石炭産業の長期安定施策の早期確立を強く要望。

▽石炭産業の長期安定対策の確立❶産炭地における火力発電所の設置、ガス化、石炭化学の振興、石炭の科学的利用の研究を積極的に行なう❷電力を各地に消費する産業の導入❸新規需要の開拓、長期契約による需給の安定確立、販売流通機構の改善輸入エネルギーの規制、関税の引下げ等の総合対策を確立する休の合理化をはかることもこの問題の自由化が繰り上げ実施に伴い、企業合理化は更に進度を加えることが予想され従って離職者もまた倍加する恐れがあるわけ。三・八年度の合理化修正計画によると、今後一年余で、全国の炭鉱労務者八万人が離職するという例に鑑に追い迫られている。主な要望は次の通り。

▽産炭地振興対策の確立❶産炭地域振興法を早期に成立し、産炭地域における振興を急速に計画的に発展させる❷産炭地振興

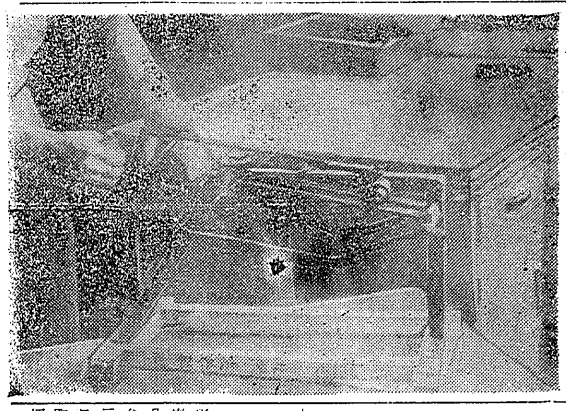

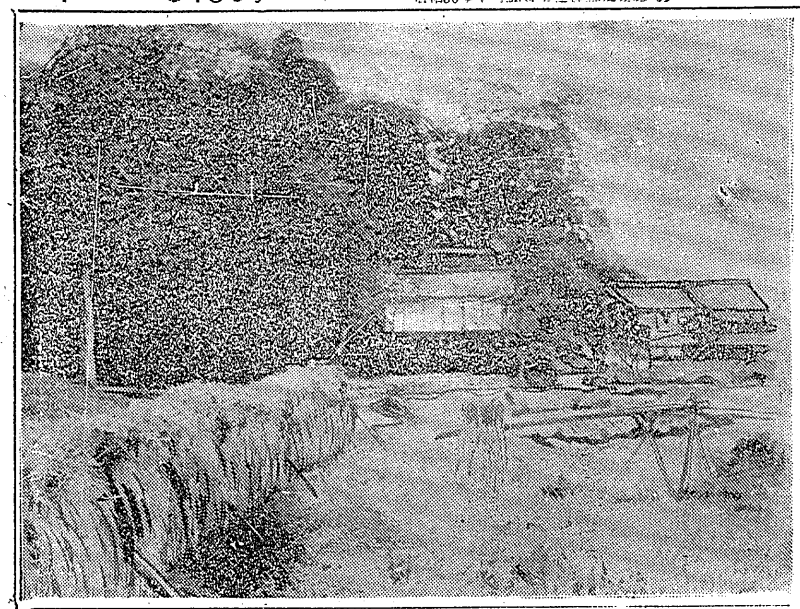

石炭化学の振興
離職者問題も要望

▽離職者対策の強化❶広域職業紹介の促❷技術職業訓練の強化❸受入住宅の整備❹長期的産業別雇用計画の樹立。

▽産炭労働者の経済的地位の向上❶最低賃金より水準を高め最低賃金制の制定❷厚生年金法改正して中高年金層を救済する❸失業保険法を改正し平均賃金の引上と期間の延引。

切炭機を購入
林業事務所で

平林業事務所では来年四月から木炭の規格が改められるため、郡内八十八生産業者に対して切炭機一台時価一千八百円を同所で操産地元業者らに普及している。この切炭機は愛知県宇和島市から取り入れたもので、木炭を簡単に切ることが出来る便利なもの。（写真は新規格による切炭機）

菓子大売最中
企業不振❷閉鎖による市町村の減収、失業対策事業費、生活保護費、鉱害復旧費等特別財政需要の増高による市町村財政に対する国家負担増成の財政措置の確立。▽炭鉱の保安対策の強化❶保安施設の拡充と保安監督の強化によって事故の絶滅を期する❷鉱害復旧事業を改善強化❸炭鉱閉鎖山後の住宅、上水道施設、電灯施設の処理の解決。

隣人愛物語
孤独の老人を労る
部落民看護、野辺送りも

生活保護を受け孤独で余生を送っていた老人が何かで倒れ入院、手当の甲斐もなく死亡したが、日常生活はもちろん入院中の看護、さらには葬儀までの面倒を部落民が協力して見てやったという隣人愛物語が平市にある。老人は部落民の手厚い愛情の中で生を終えたのである。

この老人は平市上平窪字酢釜四十二、日屋松本清二さん（六）で今から八年前に妻に死別、三人の子供は水死、残る息子一人は家出で行方不明となってしまったため孤独である。そのうえ神経痛という不自由な体で農業の手伝いなどで細々と余生を送っていた。

こうしたことから平福祉事務所では昨年暮老人ホームに入ってはどうかと勧めたものの、松本さんは「わずかでも部落や世話の為の役に立ちたい」ということから入ホームを断った。部落の十四世帯の人たちも何かにつけて世話をみていたが、去る八日二時頃、とまったく孤独で手当を受けたが、入院しなければ助からないことから翌九日二時半ごろ松尾病院に入院した。同院の北医師や看護婦の手厚い看護とともに部落の民生委員鈴木真吉さん、医長薄葉正さん、班長小川宣一さんら部落民が交代で付き添い看護をするなどの愛情をそそいだ。

しかし松本さんの病状は悪化の一途をたどり、十八日になって危篤となり夜九時五十分に部落の人たちに見守られながら永の眠りについてしまった。

このため平福祉事務所や部落民は母子の捜索願いを出して肉親による親愛を出そうとしたが、十九日中平窪の葬儀を行なうために、十九日中平窪の葬儀に納骨をした。このように老人に看取られた隣人愛はあまり例がなく、愛情の中で余生を送った松本さんは幸せ者であった。

福祉事務所ではこの奇特な行為に対し近く感謝状を贈り、隣人愛を讃えることになった。

閻魔帳

つい四、五日前のこと所得のあまり高くない勤労者の家庭で思案にくれるような事件ができた。それは具服物の行商人が毎日のように訪めかけて、年若い妻君に衣類月賦販売外交をやっていたのである。弱い女性のに切らない既度を売れる見込ありと見て取ったのであろうか狭い座敷に衣類をならべているところへ、食事の仕度をもする▼▼行商人がメクロ二万円の損害を與来されたのだそうだ。▼▼行商人は一方的に勝手な要求を決められて来たので その対策に若い夫婦は困惑している。ことを聞いた、親から半額位は才覚してきたが残金が工面できないやうにしたものだというの

（第三種郵便物認可）定価一カ月100円・一部5円

融資の申込受付る
中小企業年末資金に

常磐市では年末を控えての中小企業者に対する小口融資制度の申込を受付けている。貸付条件としては市内に事業所又は店舗を持ち一ケ年以上の実績あるもの貸付金額は一件当り十万円を限度とする。返済期間は一ケ年以内の日掛、月掛一時払。利率は月歩二銭八厘保証協会の利用の場合は二銭六厘となっている。申込は商工課を通じ取扱金融機関に申込むこと。取扱の市内金融機関は、大東相互銀行湯本支店、福島相互銀行湯本支店、湯本信用組合でこの制度は申込期間に余裕なく随時受付を実施している。なお国民金融制度については、中小企業振興資金、国民金融公庫、中小企業金融公庫、商工組合中央金庫、長期運転資金設備資金についても相談に応じるので市内業者の利用を望んでいる。

磐城市でも貸付を開始

磐城市国民金融公庫では年末金融の貸付を開始した。貸し付けの限度は個人百万円、法人二百万円、返済期間、運転資金は五年以内、設備資金は七年となっている。

常磐市で珠算検定試験行う

常磐市商工会議所主催珠算能力検定試験は二十二日午前九時より湯本第一中学校で実施する。受検者は一級十一名、二級八十名、三級百七十六名、四級五十八名、五級四十七名、六級八十六名総計四百五十九名となっている。

磐城市内の遠足日程

磐城市内学校遠足一年生

▽二十六日＝東小学校遠足一年生御代の大仏、二年生県立三崎公園三年生平の公園、四年生勿来の関公園、五年生川前夏井渓谷、六年生水戸公園、原子力発電、お松寺

▽二十七、八日＝泉小学校で県下の小中学校長、体育関係者四百余名が集り体育研究大会。

映画欄

〔平市〕

◉世界館　二十四日迄　色三話
ゲ、国　命みじかし恋せよ乙女
ヘ、国　銀座のぽんぽん
今晩のナイトショウ
島のならず者

◎ひかり座　二十三日迄
ゲ、国　汚れた英雄
ヤ、国　黒い狼

◉興楽館　二十三日迄　色三話
ゲ、国　恋はすばやく
ヘ、国　忘れな草

◉東映劇場　二十四日迄　色三話
ヤ、国　きけわだつみの声
ヤ、国　粋な一人の旅鴉さん
ヘ、国　お世継ぎ初詣中

◉民　劇　三十一日迄　色二話
ゲ、国　ゲンと不動明王
ヘ、国　南の島に雪が降る

◉平　館　二十四日迄　色三話
ヤ、国　明日が私に微笑みかける
ヘ、国　天に代わって不義をうつ

◉平松竹　二十四日迄　色三話
ゲ、国　海峡血に染めて
ヘ、国　現代人

◉平ニュー東映　二十四日迄　色三話
ヤ、国　吸血怪人蜘蛛
ヘ、国　次郎長社長よさらい道中

◉三夜東映　二十四日迄　色三話
ヘ、国　絣きぐらい大狗
ヤ、国　不在証明
ヘ、国　東海一の若親分

〔常磐市〕

◉常磐日活　二十四日迄
海峡血に染めて
ろくでなし野郎
兇悪の波止場

◉湯本座　二十四日迄
泣きとうにきんす
大学の若大将
香港の夜

◉三函座　二十四日迄
永遠の人
風来先生

◉常磐座　二十四日迄
助さん格さん大暴れ
べらんめえ芸者
佐渡へ行く

〔勿来市〕

◉磯田館　二十四日迄
峠を渡る若い風
旅はお色気
男にゃ男の涙がある

◉中央館　二十四日迄
南の島に雪が降る

◉勿来館　二十四日迄
助さん格さん大暴れ
七人の騎士第一部
情無用の喧嘩状

〔磐城市〕

◉国　際　二十四日迄
夕やけ小やけの赤とんぼ
命みじかし恋せよ乙女
有難や三度笠

◉磐城座　二十四日迄
大森林に向って立つ
大夜襲
東京危険地帯

◉東　映　二十四日迄
八百万石に挑む男
気まぐれ猫
若侍捕物帖

◉金星座　二十四日迄
幽霊客
故郷は緑なりき
母と娘

NHK第1ラジオ福島

【今晩】

6.05 カヨちゃんただいま 発明中
25 きえたおじさん
7.15 今日の国会から
30 土曜の夜のおくりもの
8.30 とんち教室
9.20 イタリア歌劇特別公演
11.10 きょうの問題
30 邦楽文庫

【明朝】

5.00 村の投書箱
27 農業機械化実験集落
6.00 週間新聞論調
40 自然と共に
7.00 県民の時間
40 教育と国民
8.00 音楽の泉
9.00 郷土の話題
25 音楽夢くらべ
5.00 今日も元気で
45 農家の皆さんへ
6.10 農家の手帳
30 幸福への出発
7.15 皆さんと共に
30 歌うカレンダー
8.05 おはようダークダックス
30 三平です朝からスイマセン
9.00 陽気な山彦さん

NHKテレビ

【今晩】

6.00 ホームラン教室
35 スポーツグラフ
7.15 バス通り裏
30 あなたが選ぶのは自優
8.00 講談ドラマ
30 テレビ指定席
9.30 きょうのニュース

ラジオ娯楽室

「二十一日」◆劇場中継（❶後3・05）〝しのばえ恋の情が仇〟のせりふで有名な「与話情浮名横櫛」から「源氏店の場」を東横ホールから若手歌舞伎の出演で送る。これは実在した長唄の芳村伊三郎の掃部をモデルに、三代目瀬川如すいが八代目田十郎にあてて書いた八幡の長い世話物で、嘉永六年の初演。大正以後十七世羽左衛門の与三、六世梅幸のお富のコンビで当り狂言となった。

井筒の与三郎は、木更津の蔵で見染めた赤間源左衛門の妾お富と密会したが、子分の注進で露見し、なぐり切りに遭った。それから三年、ならず者の群におちた与三郎は、ある日相模の蝦蟇安とゆすりに行った源氏店の妾宅に、死んだと思ったお富を発見したのである……。

◆あなたの曲わたしの曲（❶後4・20）いつものように「質問箱」、「音楽クイズ」に続いて音で綴る「季節の旅」。きょうは青森市から東北随一の名勝〝紅葉の十和田湖〟までを訪ねる。八甲田山の登山口酸ケ湯では、鹿内仙人とよばれる八十六才の老人と八甲田山について聞く。

最後の「家庭コンサート」は加東大介一家を訪問す…。加東氏には〝南の島に雪が降る〟の録音となった南方の思い出を、また夫人には少女歌劇時代の友人二人を迎えて、当時の思い出を聞く。

◆花の舞台（❶後7・15）第一部「歌のスタイル・ブックは〝五つの楽器〟による秋のムード曲集。❶サクソフォン「ニューヨークの秋」❷ハープ「庭の千草」❸ピアノ「枯葉」❹オルガン「赤とんぼ」❺トランペット「ローマの秋」第二部の「花のスポット・ライト」はハスキーな声で人気のある西田佐知子を迎えて、❶欲望のブルース❷ほほえみ

芸文

遠足

矢部澄子

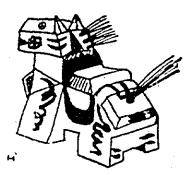

昨日は、台風のため雨が降っていたが、十月八日明日をきますとからっと晴れ渡って雲一つない秋晴れのたいへん良い天気になった。私は（どうせ今日も雨だ）と思いながら、七時頃まで寝ていたら、母に「お天気になったから早く起きなさい」と云われてあわてて飛び起きた用意をして、友達と二人で、バスで釜川遊園地に向った。遊園地に着くと、皆もう来ていて人合戸から石石山まで今度は山道を歩くのである。砂利道なので、とても歩きにくく舗装だったら随分楽だろうなと思った。曲りくねった道を歩きながら、遠くの方を見ると、平の町が箱庭のように小さく見える。夏井川が帯のように光ってみえたのが印象的だった。まだあまり登っていないのに遠くの山の頂上より高いので、びっくりした。初めのうちは歌など唄って元気でしたが、頂上が見えてくると、安心してきて急に足どりが重くなった。頂上の近くにたくさんの色とりどりのバンガローがあった。私もその内友達と裏磐梯にハイキングに行き、バンガローに泊ってみたいと思った。頂上は少し風が強くて寒かったが、ゴルフ場の緑の芝生が目にしみるように美しかった。中学校最後の遠足だと思うともう悔とこんな楽しい事もできないのかなあとちょっと淋しくなった。楽しくお弁当を食べて皆いろいろな事をしている。私達は極になって歌を唄った。しばらくすると集合の合図がなった。今度は赤井缶に行くのである。一組は最後に行くので皆のつくり歩いた。

そろそろ足の裏が痛くなってきてあまりでなくなったようだった。なるべく近道をして歩いた。途中すごい崖があったので恐ろしくなってしまった。赤井缶は、六年生の時も一度来たので知っているが、水石山は今日が初めてである。あの高い所から見おろす景色は、又格別である。遠くは四倉から勿来の海岸が見える。夏井川の曲りくねった流れ平市の全景も見える。とてもすばらしかった。赤井缶は前来た時と違う所から行ったので、なんだか違う面に来たような気がした。ここからは下り道なのでだいぶ楽だったが、足がガクガクして思うように前に進まない。急な坂の所で楽車にしりもちをついたので、男の人に笑われてしまった。

あまり注意して歩くとよけいにすべってしまうので、今度は楽な気持で歩いた。赤井炭鉱は好間ほどではないが、やはり長屋がたくさんあった。ここまで来れば平坦は近くなのかと思ったら、いくら歩いても着かないのでがっかりした。平坦に着くとも皆バスに乗っていた。バスに乗るとほっとしたので、急に眠が痛くなった。釜川遊園地に着くとひと安心した。先生方の御注意を聞いて解散した。今日の遠足は、中学校最後だったので、とても楽しかった。

第廿八回 課題「水草」

竹本喜美太夫

秋の小川の水草さいも　浮きつしづみの二番男
隣れ座敷で眺める池に　浮ぶ水蓮花も散れ
のぞく川面に浮く水草も　秋も暮れて小田舎道
水もそうそう冷めたくなって　淋しく枯れて川の草
のぞきや小川も流れるままに　浮ぶ水蓮秋をよぶ

言葉の花束

本気に取組む

○与えられた仕事、つとめ、約束事に対し、本気で取組んでいる人……苦つたことは必ず成し遂げる、成果を挙げるまでは一歩も引下らないといつたやり方をする人は、だんだん大きな働らきをするようになります。

○物事を、よいかげんにし、お茶をにごしている人は、事が成らないばかりでなく、その人自体つまらぬ人間になり下ります。

（研美院提供）

ご婚礼用に…　銘酒　菊心　行楽のお供に…
東洋酒販株式会社　社長　杉田松太郎

ヤマハオートバイ
YA5型125CC
新型車
2サイクルのカベをやぶる
ロータリーバルブ
エンジン搭載
10馬力
現金 ¥130・000
ラビットスクーター
50CC スカーレット　現金 ¥58・000
急募　整備技術員　若干名
ヤマハ金車部
ラビット スカーレット 福島県特約店
くろがわ自動車販売店
平自動車工業株式会社
内郷、小島　TEL(平)3811～3812

平けいりん　後節
10月 1.22.23日　発走 12時
主催　石城競輪組合

江戸前出前・折詰・迅速調達
立喰　太郎寿司
平市公会堂通り　電五七六一

楽しい食事は
レストランバールで
ご宴会・ご集会には
定評を戴いております
階上ホールを
ご利用下さい
レストランバール
平・三田小路電3388

所得倍増
利殖のヌーベルバーク!!
それは商品取引です
商品取引は傾動きが単純で誰にでも簡単に売り買いが出来ます
老後の楽しみに、奥様のへそくりの増加、サラリーマン及社長さんも、皆んなやつて居ります
商品取引は、先物取引で利殖が出来、小資本で出来る。
ロ、上げ相場だけでなく下げ相場でも利益が得られる。
ハ、株券をお持ちの方は株券を預けただけで二重の利益が出来るので、一石二鳥です。
所得倍増は、妙味尽きない、商品取引でお楽しみ致します。
※御一報次第案内書贈呈致します。
平市四丁目（本局前通り）
カネツ貿易（株）平出張所
TEL（平）六二二　市外専用一八番一九番

素晴しいデザイン
時計　貴金属　眼鏡
常盤屋時計店
平市一丁目TEL2339

御名入染専門
馬目染工場
平五・電二五八八

風呂敷　タオル　手拭

毛糸の宝石
東洋紡の
ダイヤモンド毛糸
ハシモトヤ糸店
平市銀座TEL 4315-9

鈴木歯科医院
鈴木喜政
医院　内郷市内町　電3581
自宅　平市田町一〇三　電2957

石炭コークス
○火力の強い
○火持の長い
○カスの少い
徳用石炭
▷電話（代）6141番へ◁
（1俵よりお届けいたします）
平市田町
常磐炭礦福島県販売株式会社

精神科
神経科
内科
付属
荒川分院
新田目病院
院長　新田目五郎
平市才槌小路　電四二七一八
平市上荒川宏草　電四三一九
財団法人
石城精神医学研究所

主催　高橋屋を
割烹　仕出し　料亭
平市南町　電二三〇四

品質生産国内最高！
乗って軽く　持って軽い
新しい設計　美しい色彩
良い品質　安い価格
山口の自轉車
代理店　大高自転車店
平市鮫町　電五〇〇三

会社株式　萬屋商店
募集　女子事務員　運転手（大型小型）各二名
青果市場
平市正内町　TEL2273

財団法人
竹林病院
院長　竹林貞吉
本院　平市十五丁目十三番地　電話四二三・四二三番
分院　平市小太郎町十三番地　電話四一三三番
産業医療指定病院
労災保険指定病院
肢体不自由者相談所
内科　外科　皮膚科　泌尿器科　理学診療科　小児科　呼吸器科　レントゲン科