1　3347号　（昭和30年1月22日第三種郵便物認可）　常磐毎日新聞　（夕刊）　（日曜休刊）　昭和36年6月10日　（土曜日）

常磐毎日

発行所
平市田町75番地
常磐毎日新聞社
電(代表) 2104—2105番

ボーリングは一カ所

平市温泉委 六月市会の動きに関心

平市温泉特別委員会は十日午前十時から市役所委員会室で開き、二十六日ごろに予定される六月市会に提出する委員調査会報告について協議した。これまでの調査による委員会としては三本杉博士も強く開発を希望している磐城富士「石森の二カ所にボーリングをおろし、早急に開発を進めるべきだとしているが、来る市会には、これまで調査した笹川地区、豊間地区、石森、磐城富士の四地区の調査結果を報告、更に内郷市との引湯交渉経過などを報告、論かの採決を待つことになったが、石森、磐城富士のボーリングについては相当確信を強め、市が民込みするようなことがあれば民間かい社を組織して開発を進めても十分採算が合うという強い意見もあり、来る六月市かいの動向が注目される。なお磐城富士、石森地区二カ所のボーリングについては深さ五百メートルくらいで有効な湯脈に突き当るとしており、この掘進に必要な諸設備は事務当局で六月市会までに調査することになった。

強口委員長談

とにかく委員会には決定権のないことだから、これまでの調査結果をすべて市会に報告して採決をあおぐことになった。内郷からの引湯についてもこれまでの交渉経過を説明する。どうするかはそれからの問題だから何とも言えない。委員会としては三本杉博士の報告にもあるように相当確信を持ち、ぜひ開発すべきと思っている。ボーリングでは石森と磐城富士の二カ所を提案する予算額ノ関係もあるなっている。

ことだから市会が終ってもないことには結論ない。絶対の点についてはお務当局が県などと相談して具体的に算出することになっている。

会長さんスベリ込み

懸賞などで啓発運動

時間を守る会

時を守る会（会長諸橋平市長）の総会は、時の記念日の十日午前十時から平商工会議所二階会議室で開き、事業報告のあと新年度事業計画として、会員バッチを一般から公募すること。小、中、高生をスターを提示して一般市民に呼びかけることなどを決め、「かん婚葬祭、諸集会に率先して規律の時間を守りましょう」との決議文を採択したあと、平ロータリー代表・藤崎智二郎氏の開会を聴いた。

平市に時を守る会が結成されたのは昨年六月一日の時の記念日その後目立った動きもみられなかったが、一般には相当浸透まって来たことから八年度には会員相互の時間厳守はもちろんあらゆる機会を通じて広く一般に呼びかけ、全市に時間を守る運動をまきおこそうというもの。

バッヂ、標語などの募集要領は別項の通りであるが、時の記念日の今日、しかも時間を守る会の集まりというので、報道人などを定刻前から会場につめかけて「出席者や如何に」と見守っていた。さすがお時を守る会、定刻十時にはカッキリと開会を宣したが、時間前に集まった人数は約四十人、十時二十分の調べでは約六十人だったから、二十人ほど何分おくれたことになる。定刻に開会したことだけでも、三十分から遅だいときには一時間くらいおくれることが平気でなわれている「平時間」からみれば大変な進歩だが、事務局による会員は三百九十人というから、この数字からみると定刻に集まったのは僅かに一割チョットということになり時を守る運動の推進者たちの集まりとことには「好成績」とは言えない次第。

会長の諸橋市長なら開会十分前に電話でさいそくされスベリ込んでどうやらセーフ。山崎商工会議所会頭なども定刻二分前にスベリ込み、会議所に入って椅子にかけたとたん開会の挨拶があったと言うキワドイところだった。このところ公私多忙、若きに物をいわせて七回八度の活躍をしている坂本商工会議長などは欠席も欠けず、さに九時五十五分ごろ石城郡遊野町入遊野字中妻三二、農業大谷恵蔵さん（三）が運転するハイヤーと同町矢三二四七、製材業渡辺繁五さん（三）と運転のバイクが正面衝突した。そのため渡辺さんは四メートル五十ほど離れた道端にほおり出され全身に打撲と切創を負って全治一カ月の頭蓋骨骨折大谷さんも全身に打撲と切創を負って全治一カ月の頭蓋骨骨折大谷さんも全身に打撲と切創を負って全治一カ月の頭蓋骨骨折

工場誘致新地を一斗決

常磐市特別委

常磐市議会工場誘致特別委員会（生田良朋委員長）では九日午前十時から委員会を開き、本格的工業企業団地候補地を選定、活発な誘致運動を推進し、昭和三十二年から貯蓄運動を推進し、昭和三十五年度までに六千万円の高額を組合員の熱意で貯蓄した岡田県信連から感謝旗を贈られた。

上で、農協貯蓄最高額で感謝した岡田農協は昭和三十二年から貯蓄運動を推進し、昭和三十五年度までに六千万円の高額を組合員の熱意で貯蓄した岡田県信連から感謝旗を贈られた。

運転の停止処分

勿来署で十一人

勿来署管内の運転免許停止処分者は次の十一人（三十日停止

石川拓己＝植田町字後宿二六＝軽自動車を運転、横断中の人に衝突し、傷害を与えたもの。二十日停止

佐藤敏雄＝植田町本町三四＝軽自動車を運転中、過失により正面貨物に衝突損害を与えたもの十日停止

平山久＝錦田町字鳥崎五五＝速度違反。蛭田義久雄＝山田字法田五一＝踏切一時停止違反。七日停止

児玉徳男＝錦町字中迎一〇四＝追越し違反。根本徳夫＝山田町字石名坂二二＝一時停止違反。

坂本真＝錦町錦中＝速度違反。今村和博＝錦田町上ノ途八＝速度違反。大沼真一＝錦町字安良町二五五＝速度違反。小野恵雄＝錦田町字中郷九九＝速度違反

優勝旗は田人農協

貯蓄額六千万円に達す

石城郡田人村田人農協同組合（島慶應高校跡地で開かれた。昭和三十五年度県信連の通常総会の席上で、農協貯蓄最高額で感謝旗を贈られた。

防犯協湯本

礦支部総会

常磐防犯協会湯本地区支部で、八日午後六時より辰ノ口職員クラブで総会を開き三十五年度行事報告及び決算報告、新年度事業計画及び予算編成、その他をきめ新役員を次の通り決めた。

▽支部長　阿部博▽副支部長　佐藤英男、田口千枝子▽総務　佐藤英三男、中野勉、鈴木宗男▽会計　公地明吉、佐藤好男▽厚生　近藤常磐署長、東部労務（環境改善と犯人の逮捕などに協力した各組織団体と個人を表彰、管野署長から金一封を贈られた。

◇部外者は一人で▽警備に協力した平市消防団▽警備官の給食に協力した平市市民食堂組合▽署内の装化と環境改善に協力した平土木事務所、平市二丁目小松節治。

平署で表彰

犯人逮捕協力者

平署は十日午前十時半から署長、労組湯本支部長。

海へのダイヤ編成

水鉄〝ちどり号〟増発

水鉄〝ちどり号〟に入って急死

石城郡田人村大字旅人字宝坂六田出た。勿来署が調べた結果、藏治元郎田乳業、営業部員山田善太郎（三）を業務上過失傷で逮捕調べている。山田は昨年七月から平市錦町二一、株式会社岡田乳業の営業部員として牛乳、アイスクリーム代金六万八千円を集金して遊興費に使っていたもの。

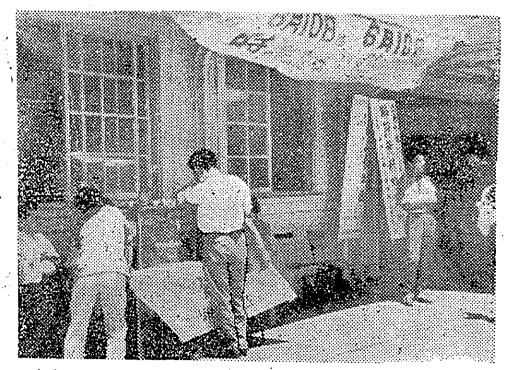

農薬禍一号出す

パラチオン 指傷に入って急死

平署は九日夜、好間村字堂田二八販売の農薬禍事故に遭遇していたが去る三月十六日から四月十日までの間に取引先の好間村北好間字三反田一七四農業さんほか十五人から代金六万八千円を集金して遊興費に使っていたもの。

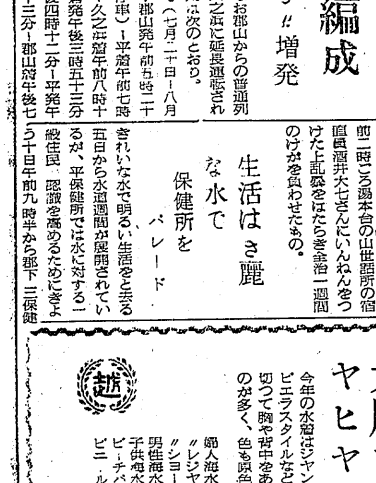

業務横領で逮捕

牛乳代金を呑んで

平署は九日夜、好間村字堂田二八販売の農薬禍事故に遭遇していたが去る三月十六日から四月十日までの間に取引先の好間村北好間字三反田一七四農業さんほか十五人から代金六万八千円を集金して遊興費に使っていたもの。

大火お見舞五千点

八戸、宮古市へ送る

常磐市福祉事務所（市長石井覚雲氏）ではかねてから、八戸市並びに宮古市の大火災被災物資を集めていたが、九日現在約五千点の寄託があり、これは市内民政協議会、婦人連絡協議会、赤十字奉仕団、生産会、婦人会、身体障害福祉会などの団体の協力活動によって出来たもので、トラック三台に積載させ運搬できないほどの好成績を上げて所長以下全員整理に多忙を極めている。十日青森、岩手両県知事宛に発送された。

『花切手』

十五日売出す

平郵便局では花切手第六集の「はなしょうぶ」を十五日から一枚十円、三千枚を窓口で発売することになった。図色は紫、黄だいだい緑、茶灰の四色刷のきれいなもの印面下法はタテ三三ミリ、ヨコ二二・五ミリ、グラビア版。（写真は発売されるはなしょうぶ切手）

宿直員に暴行

常磐署で逮捕

九日二時二十時、常磐市豆腐販売業小松節治（三）が酒に酔って署内の廊下で署員の注意に対し暴行を加えたとして逮捕した。竹田は去る二十三日の二時ごろ湯本台の山世酒店の宿直員酒井大吉さんにいんねんをつけた上乱暴をはたらき全治一週間のけがを負わせたもの。

生活はき麗な水で

保健所をパレード

きれいな水で明るい生活をと云う午前七時五分から水道週間が実施されているが、平保健所では水に対する一般住民、認識を高めるためにきょう十日午前九時半から郡下三保健所、平市二丁目小松節治。

人を殺す消火器

危険なくす方法早く

▼▼人の命や財産をまもるための消火器が、あべこべに人の命をとる事件が四倉町大野小学校に起った。そのため関係者の一部には消火器をあたえたのは、全国の学校や団体である。消防署例がどうの供がいたづらをされば危険、何年間を経過した場合は保証しないから処さばいた。製造業者にもそれぞれ責任があるわけだ。取付けさせている以上は、こんどの事件を契機に新らたな対策と、取扱の方法についての注意もあってよいか。これまで考えて二度と事故を起さないためには、あまりにも大きい問題であり、業界の危険や不安を除去するため、関係当局の善処を早急化すべきではあるまいか。

結婚式場と御宴会

平城跡宮様の 平安クラブ

（要予約 絶佳館 日本風の庭園）
（ご予算はお客様ご相談下さい）

TEL 2472

書道展

平市長橋町三五（ホンダモーター）前
場所 平市公会堂
明和時計店
鈴木重久

六月十日「時の記念日」に花を添えて

簿記検定試

験あす行う

日本商工会議所、平商工会議所主催の第十四回簿記検定試験は十一日午前九時から平会議所ホールで開く。受験者は一級八、二級十三、三級二四四級十二の三十七人となっている。

大胆すぎてヒヤヒヤします

今年の水着はジャンプルックやりビエラスタイルなどと称し、思い切って胸や背中をあけひろげたものが多く、色も原色が圧倒的です

婦人海水着	六五〇円―一三〇〇円
レジャーウエア（海浜着）	一千円
ショートパンツ	五八〇円―六三〇円
男性用水パンツ	四〇〇円―一千円
子供用水着	二三〇円
ビーチパラソル	二千〇〇円
ビニールボート	四七〇円―五千円

（一部商品写真）

交通のナガノ

楽しいお食事は

レストランバールで

宴会には定評を戴いております
階上ホールを御利用下さい

レストラン
パール
平市三田小路 電3388

耳鼻咽喉科 鈴木医院

院長 鈴木正男
平市田町 電話261-3番

バッジ図案と標語懸賞募集

※バッジ図案　時を象徴したもの
▽締め切り　七月十日
▽申し込み　平市教委事務局内平市時刻を守る会
1等（1名）五千円
2等（1名）二千円
3等（1名）一千円
※時刻を守る標語　応募資格、平市内の各高等学校、中学校、小学校の生徒、児童に限る
▽締め切り　八月三十日
▽申し込み　各学校
1等　1名
2等　2名
3等　3名（高校、中小学校各学年別）
平市時刻を守る会

木村守江先生歓送会

郷土出身の木村守江先生が国会を代表し、南方海業基地開発と北洋漁場視察のため、十六日羽田空港を出発、トンガ王国とテラスカ方面に派遣することになりました北洋漁場が厳しい規制を受け漁獲高が年々減少を辿っているとき、南方漁場の開発には国民挙げて大きい期待を寄せております。初回の成果を祈念し、行を盛んにするため、左記によって歓送会を開催することになりました。多数御参会賜わりたく御案内申し上げます

石城地方市町村協議会
発起人　諸橋久太郎
福島県海業協同組合連合会　鈴木常松
自由民主党石城支部連合会長　鈴木喜政

とき　六月十二日午後一時
ところ　平市公会堂日本間
会費　二百円（当日持参）

特選五月人形

日本一の久月作
大特売中（新作豊富に陳列）
夏家具　本店二階と支店にて陳列販売

あるが

本店 平市鎌町 TEL2223
支店 平市四丁目 TEL4295

閻魔帳

▼▼人の命や財産をまもるための消火器が、あべこべに人の命をとる事件が四倉町大野小学校に起った。そのため関係者の一部には消火器をあたえたのは、全国の学校や団体である。消防署例がどうの供がいたづらをされば危険、何年間を経過した場合は保証しないから処さばいた。製造業者にもそれぞれ責任があるわけだ。取付けさせている以上は、こんどの事件を契機に新らたな対策と、取扱の方法についての注意もあってよいか。これまで考えて二度と事故を起さないためには、あまりにも大きい問題であり、業界の危険や不安を除去するため、関係当局の善処を早急化すべきではあるまいか。

▼▼人の命や財産をまもるための消火器が、あべこべに人の命をとる事件が四倉町大野小学校に起った。そのため関係者の一部には消火器をあたえたのは、全国の学校や団体である。消防署例がどうの供がいたづらをされば危険、何年間を経過した場合は保証しないから処さばいた。製造業者にもそれぞれ責任があるわけだ。取付けさせている以上は、こんどの事件を契機に新

常磐毎日新聞
（第三種郵便物認可）定価一カ月100円・一部5円

「みち子ちゃん」と言う声がしたので「行って来まあーす」と言って元気に家を出かけました。学校へ行くとみんながそれぞれ心すくしのお弁当をいれたかばんを持ち、うれしそうにはしゃいでいました。

六時三十分……いよいよ出発の時間もせまりました。先生からよろやくすりをいただき車の人となりました。サメ川橋は四百メートルもあるとか、ガイドさんの説明におどろきました そして九時十分原子力研究所を三十分見学したが、スピーカーで説明したので、私にはよくわかりませんでした。

十時三十分、村松こくそう様におまいりして、おみやげも少々もりなどかい、おみやげも少々かいました。勝田へ行って明治記念館を見学しました。明治時代を想像してみました。明治天皇のこしかけたふくおつぼとかいう大洗を出発して水戸のしょうゆ工場を見学しました。そこで水のんだり甘なデパートへ行き、エスカレーターにのりました。生まれてはじめての乗り物なのでちょっと心配のようなうれしいような気持がした。そこでおく八上がり町なとをながめました。下八下がる時はエレベーターでおりました。なんだかおなべでおとされてるような気持になりました。ふけいの人がなかなかこなかったので少しおくなりました。

そこを発車して水戸駅前に行って友だちにやるおみやげをかいました。その時数台車が走って行きました。「ごじでもあったのかなあ」と思いました。水戸駅を出発して帰りに観光バスの歌をおしえてもらいげんきにみんなで歌いながら帰ってきました。やさしくきれいなガイドさんに一日じゅういろいろと説明や歌などお歌ってもらい、体の調子もよく楽しく旅行帰って来られたのは私たちの一生の思いでになるでしょう。

しかしガイドさんは、先生のおしえごとのこと、私も大きくなったらりっぱな人になり何かのきかいで先生を喜ばしてあげたいと思いました。家へ帰って来た時はうすくらくなり、ともゆうまで旅行もかえに来ていました。おみやげなどをひろげみんなに一日の楽しさをお話しました。

◇ ◇ ◇
◇ ◇ ◇

修学旅行

田人小 芳賀 美智子

安全運行に協力を

妨害なくす呼びかけ

平鉄道公安室では去月十一日から今月末日まで全国交通安全運動にちなんで鉄道妨害防止運動を実施管内百二十三カ、中学校に対し臨時期でもあり、子供たちが線路に石を置くなどの鉄道妨害事故のないよう登校通勤に乗り出した。三十五年度中に発生した鉄道妨害事故は九十三件にたつし発生件数は❸踏切障害事故四十五げん❷線路を歩いていて列車をとめたもの二十二げん❸線路に石を置いたもの十げん❹列車に石を投げたもの九げん❺線路装置を乱用したもの五げん❻列車に発砲したもの二げんとなっており、こどもはいずれも正常な列車の運行に支障を及ぼすばかりでなく貴重な生命財産を失っている。

特に踏切障害事故は列車の増発やスピード化に伴い、ますます増加する傾向にあり、こどもは子供だもによるいたずらが原因で大部分を占めている。このため同庁では踏切障害事故防止運動の一環として踏切内に石を置いたり、線路に石を投げたりしないよう呼びかけるとともに、踏切内の立ち入り禁止区域内に入らないよう、また踏切内で遊ばないよう、さらに踏切内の安全確認をするよう呼びかけるPRによる沿線への呼びかけなどPRに努めることにしている。各地区での写真展示や教育参加を歓迎する。

教課研究会

農繁休中に開く

遠野町上遠野小学校（宮本校長）では去月十三日まで農繁期休業を実施したこの期間を利用して同教諭は十七、二十二、二十六、二十七、七月四、八の六日間社会、国語をはじめ各課の教科研究会を行なう。これは山間部校にあっても街地校なみに指導法を向上させるためであると宮本校長は語っている。

ある機具（六の五）

新興美術院入選作品

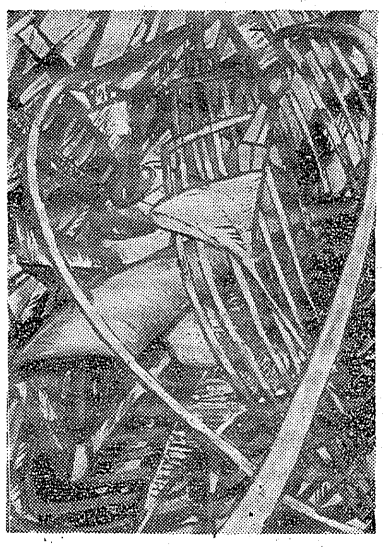

磐城女子高等学校三年 金成 久美子

海開きさちかづく

観光協で受入れ準備

毎水浴シーズンを控えて四倉町と十二日、二十四、二十六、二十七、二十九、七月一日、二日で開開日岡観光協会は〝四倉の海〟を宣伝しようと〝約三百枚のポスターを作成、近く汽通り沿線に配布することになった。五色刷り金紙のりつはポスター。町は今月末に海開き、七月二十日（予定）名物カーニバル、八月上旬に花火大会、砂の芸術展などの行事を計画しているほか、無料脱衣場（百人収容）と観光センターの建築などを急いでいる。

また海岸には子供遊園地、監視所、救助船などを設け、浴客のサービスに万全を期すことになった。

簿記講習会

常磐商工会館で

常磐市中小企業相談所、常磐市青色申告者協会常磐市役所商工課協本会民館、共催による簿記講習会を左記にとり開催するので、市内業者の参加を望んでいる。六月二

応用機器障害調べ。

ラジオ テレビ 激増にそなえ

家庭生活の電気化はさましいもので、これより発生する障害が依然多数発生する傾向の障害を多細多様となっている。昨年度の障害状況からも感がわれる通り、蛍光灯、ドリル等の小型モーター応用機器、調理と共に、未然防止をはかるため、この調査、PRなどに対して各町村別のテレビ、ラジオ普及率は次のとおり。これは四月現在のもの

	テレビ	ラジオ
平	三、六〇一	一〇、六一四
好間	一、七五一	九、一三二
小川	一、七五	一、一六七
四倉	六七一	二、七六七
遠野	五〇	一、四〇三
田人	四八	八一七
計	一八、二三七	四、〇〇二四
勿来	一、四五九	六、二三三
磐城	二、六三一	七、一八〇
常磐	四、五三四	四、一五八
内郷	三、一〇五	三、八三四

第九回「蚊張」

新作都々逸集

竹本喜美太夫

タオちゃんでお庭の草木をぬれて
蚊張から仲好く見える月
雨のもうれもどうやらとけて
夢も楽しい青い蚊張
起しや帰えるしそうと蚊張を
今夜は私だけの人
蚊帳の広さに思いはつのる
しのび泣く涙しい一人ぼち
帰つちゃいやよとすれてる蚊張を
そうと恋から眠る月

ドドンパ酔虎伝

奇抜で面白い時代劇

世界館 近日上映

☆物語☆

かの有名な赤穂浪士が、吉良家へ討入りするかどうかが話題になっていた元禄十五年の初夏、江戸ではとんだ話題となる新しい歌が流行し出していたが、作曲者はぶはは長屋の「抜かずの安さん」こと中山安兵エ、隣組の赤穂浪人大高源五の作詩によるもので、女師歌師あり江たちに唄われて、空前のヒット曲となりそうな気配である。

このリズムを無断盗用して、どんな教なる踊る宗教をはじめたが、ベテン師浪人村上権十郎と民上真剣で、権十郎みづから開祖神上人名を称して大宣伝が当り、有頂天有頂やの大繁昌と成っている。同じ頃、江戸に台風起る徒盗団が出没し、赤穂浪士の仕業だという噂に、その探索に血眼となっているのが、三次と仙太の目明しコンビと、赤穂浪士切っての智恵者の参謀、堀部弥兵エ。お国のお家再興を願う赤穂浪士の一人赤垣源蔵は、屋敷の女将お勝の用心棒として、呑気な生活を楽しんでおり、安兵エともたまり屋気投合する気のいい男である。

ある日、安兵エは長屋の娘おきみが借金五両のカタに商利貸万吉に連れ去られようとするのを聞いて義憤を感じ、酒呑みコンクールに出場、決勝戦で赤垣源蔵と一騎討ちになるところを、源蔵の友情による辞退で優勝五両を獲得した源蔵と連れ立ってゴキゲンで帰途についた安兵エは、吉良家付人清水一角らの挑戦、源蔵の品唱まじりのイキな喧嘩ぶりに感激を得たが、台風組一味と誤解した堀部弥兵衛の娘先を逃げまわるうち財布を落してしまって気がつかない。財布を探しに引返した安兵エが途つたのは成父の形見吉左エ門、郷里自の丸勝の宝蔵係だった。吉左エ門は、下役村上権十郎に濡の秘宝黄金の紛失を盗まれ、権十郎を求めての探だったが、安兵エはそんなうまるお家に命をかけてる封建思想と相容れないので、そ

佛具

平市新川町 本屋橋

御太鼓 御神輿

新調 修理

会資会社 佐藤栄吉商店

平市六丁目 TEL二四八三

クリーニング

洗張・防水

松崎

平館前 電3343

皆様の 常盤屋時計店

平・TEL2339

毛糸

'61 毛糸

各種豊富取揃え

ハシモトヤ糸店 平市銀座 TEL4315・4316

カメラは田中

強情ばると人生を窮屈にする

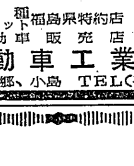

○あなたの強情は、自尊心から来ています。調を下げた方がいいと思いながら自分ばかりが正しいと思って……「強情者の一つ考え」とのことわざの通り、他の立派な行き方をのはずす……従つてまい人生を送っています。

○賢明な人は、信念は心の中に持し、その時の環境に調和しつつ……或いは、引きつ或いは他の意見を尊びつつ、善術するのであります。

（研美院提供）

急募

雑役夫 二名
雑役婦 三名（姿細面談）
合資会社 色川製材所
平市才槌小路一 電話 三四一

所得倍増 利殖のヌーベルバーク!!

それは商品取引です

商品取引は 値動きが単純で誰にでも簡単に売り買いが出来ます

将来の楽しみに、鳥獣のへそくりの増加、サラリーマン父社長さんも、宿なやつて居ります イ、先物取引で利殖が出来、小資本で出来る。

ロ、上げ相場だけでなく下げ相場でも利益が得られる。

ハ、株券をお持ちの方は株券を預けただけで二重の利殖が出来るので、一石二鳥です。

所得倍増は、妙味尽きない、商品取引でお奨め致します。

※御一報次第案内書贈呈致します。

平市四丁目（本局前通り）
カネツ貿易（株）平出張所
TEL（平）六五六一 市外専用一八番一九番

高品質生産国内最高

山口の自転車

代理店 大高自転車店
平市紺屋町 電五〇三

◎乗って軽く 持って軽い
◎新しい設計 美しい色彩
◎良い品質 安い価格

夏家具取揃えました

蠅帳・デッキ椅子各種陳列

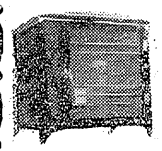

御婚礼家具一式
室内家具一式
特売中

良くて安いと評判の
伊東家具店
平市新川町（停留所前）電2464

ヤマハオートバイ

YA5型125CC

新型車

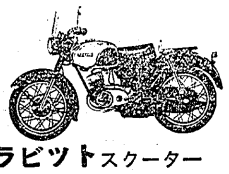

2サイクルのカベをやぶる
ロータリーバルブ
エンジン搭載
10馬力
現金 ¥130・000

ラビットスクーター
50CC スカーレット 現金 ¥58・000

急募 整備技術員 若干名

ヤマハ全車種 福島県特約店
ラビットスカーレット
ろがね自動車販売店
平自動車工業株式会社
内郷、小島 TEL(平)3811~3812

江戸前 立喰 太郎寿司

平市公会堂裏り 電五七六二

11日▷13日

大70円 学50円 小40円

総天然色

薔薇と龍

黒帯に燃える斗魂！空翔ける情熱！
本郷、藤巻が火花を散らす対決！
本郷 功次郎
藤巻 潤

総天然色

みだれ髪

全女性の涙をからす悲恋大作!!
山本富士子
勝川 新太郎
崎 敬三

世界館

鈴木歯科医院

鈴木 喜政

医院 内郷市内町
自宅 平市田町一〇三 電2957 電3581

☆タクシーのご用命は☆

平	2175 2640
好間	5372
草野	5647

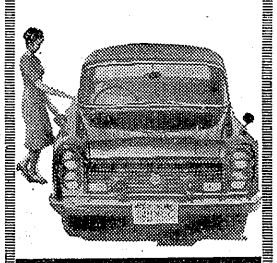

尼子タクシー
代表取締役 吉田健造

精神科 神経科 内科

財団法人 石城精神医学研究所 付属

新田目病院

院長 新田目五郎
平市才槌小路 電四三七一八
平市上荒川安草 電四三一九

旅館 よし川

一優雅な雰囲気で楽しさを一そう味わえます一
◆ご予算は如何ようにもご相談に応じます
家庭的待遇の

お酒のむなら 夢心

銘酒

東洋酒販株式会社
社長 杉田松太郎
平市神宮町 電(代)3188

電気アイロンとスタンド 三幸デパート

平市三丁目 電四九三三

カンノカメラ店

平・公会堂際

カレンダーなら 嘉見家

平市六九番 電四九

ラ料E メ材・P 真・P カ印D

広告ソング

7さん

675

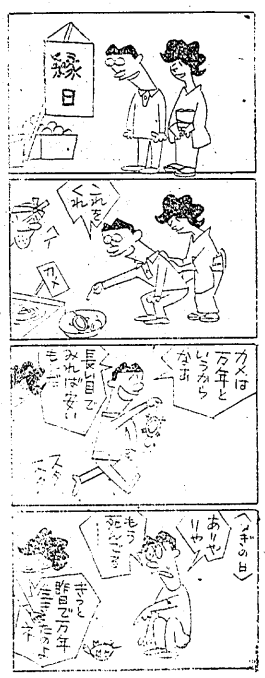

NHK第1【今晩】ラジオ福島

6.05	子供劇場
30	各局別ローカル
7.15	北米だより
30	土曜の夜のおくりもの
8.30	とんち教室
9.08	ニュース解説
20	浪曲「夢さりぬ」
10.06	スポーツニュース
10	劇「黒衣」
11.10	ガリオア返還
30	邦楽文庫「雨に想う」
6.00	ジヤジヤ馬くん
30	夕べのニコラス
7.10	録音ニュース
30	花形歌手歌う遊覧船
8.00	ハイカラバラエテイ
9.00	浪曲「いろはかご」
45	愛の渦潮
10.05	連続浪曲
30	魅惑のコーナー
11.05	宮本武蔵
50	お休みの前に

【明朝】

5.05	堅艦会
5.00	今日も元気で
45	農家の皆さんへ
6.15	週間新聞論調
6.00	君とあなたと裕次郎
30	ラジオ体操
25	明の話題
7.15	県民の時間
40	「所得倍増計画のそ
7.10	名曲カレンダー
8.05	音楽の泉の後」
30	ねナイショだよ
8.05	お早よう
	ダークダックス
9.05	リレー「郷土の話題」
25	音楽歩くらべ
30	あさつて奥さん
9.00	陽気な山彦さん

NHK【今晩】テレビ

6.10	ホームラン教室
35	スポーツ・グラフ
7.15	バス通り裏
30	にんげん問答
8.00	劇「若い娘」
45	あなたは陪審員
9.30	きようのニュース