常磐毎日
発行所　平市田町75番地二
京都毎日新聞社
電（代表）2104—2105番
本読　平市二ノ九（本町通り）（午前）電（平）二三五五
分読　湯本駅前天王町（午後）電（湯本）四〇一

若手の抜てきで刷新

磐城市で145人の大異動発令

汚職事件の発生以来、役所内の沼滞を一掃して市民の期待に応えるため機構の改革とこれに伴う大市な人事の断行を検討していた磐城市役所では六日、五月一日付で百四十五人という大巾な人事異動を発令した。所内の機構もかねての懸案通り新たに市民室を設けたのをはじめ管理課、衛生課水産港わん課などを新設、或は分離して、人事も所内の若手のを抜てきし登用気分の一新をはかっている。所内ではまだ発令されたばかりで役所内の新配置も終らないため、はっきりした反響は月明け以降でないとわからないが、総務課長に県石城出張所の次長だった鵜沼正一氏を迎えて若返ったのをはじめ中堅クラスの若手を市民、保険、管理など新設部門に抜てき、交流も若手に道を開くという三代市長の方針もあって相当新せんなものになるのではないかとかなり期待されているようだ。

なお事業所として独立した水道、更に建設課と名称替えが予定される土木課長などには近いうちに技術畑から大物課長を導入する方針を明かにしている。課長クラスの異動は次の通り。（カッコ内は旧職）

◇総務課長鵜沼正一（県石城事務所）◇秘書企画課長遠藤定雄（水道部工課長）◇税務課長吉田政吉（江名支所長）◇管財課長橋本渡（総務課長代理）◇水道港わん課長村上保一郎（泉支所長）◇衛生課長小林仁平（衛生保険課長）◇市民課長小浜谷浩平（保険課長）◇保険課長佐川浩平（会計課長）

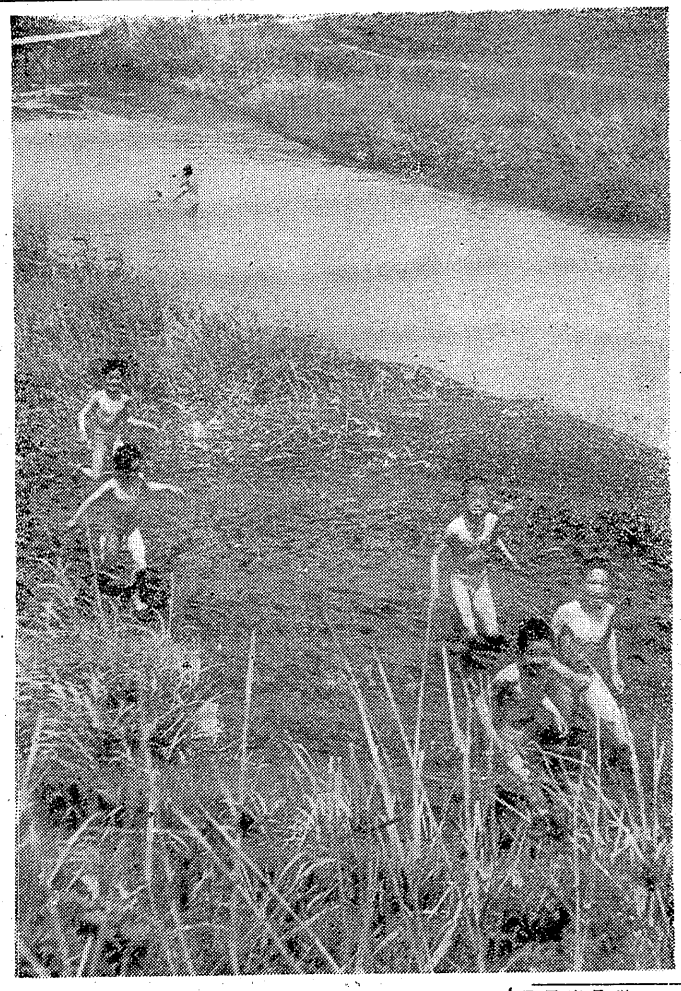

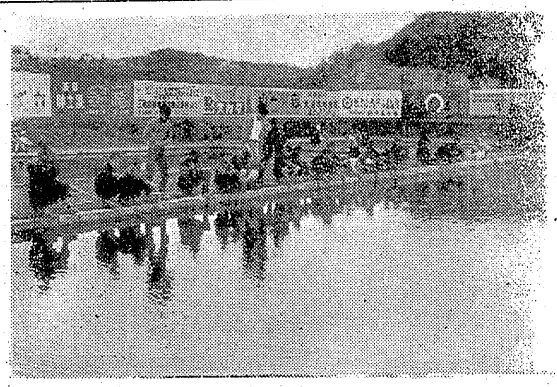

パトカーお手柄

行き倒れの男を救う

火事場に向う途中のパトロールカーが、行き倒れで意識不明の男を病院に運び尊い一命を救うという人命尊重にふさわしい話が内郷市にある。

一日ご前六時すぎ内郷労働大塚満男、渡辺浩基、関根保の三巡査を乗せたパトロールカーは宮町に向う途中、内郷市宮町金坂地内の田ぼに中年の男が倒れているのを発見して近くの常磐炭鉱内郷病院に収容した。男は東京生れの今村直信さん（江名支所長）◇管財課長橋本渡（総務課長代理）◇水道港わん課長村上保一郎（泉支所長）◇衛生課長小林仁平（衛生保険課長）◇市民課長小浜谷浩平（会計課長）

さよう立夏

カツパ連早くも水浴び

○…きょう五月六日は「立夏」磐城湯宿の空っ風が明るい肌に寒い昨日、今日だが、暦の上ではきょうから夏に入るわけである。早朝はやはり反映して磐城や四倉方部などでは五月の声とともに早くも田植をはじめたところもあり、本格的な競漕期に備えてレンゲ切る姐さんかむりにも初夏気なカツパたち）

内郷で二世帯焼く

原因はカマドの残火か

六日ご前六時十分ごろ内郷市宮町一代一五二一目立製作所職員菅野文雄さん（三五）方茅葺二棟と、隣の鉄筋員志賀政信さん（三七）方の二世帯、九十六平方メートルを焼いて同六時四十分ごろ鎮火した。

消防署から大型消防車など四台が出動して消火にあたったが、風が強かったため一時は二棟とも全焼するかと思われたが、駆けつけた近所の人たちの必死の防火作業で隣家一棟を残して鎮火した。

原因は内郷署の調べによると管野さん方のカマドの残り火らしい。損害は約百万円。

七千年前の貝塚

―小山下貝塚の発掘進む―

全国的にも珍らしい

学術史料として貴重な貝塚群であるとして注目されている平市鎌田字小山下、弘源寺境内の「小山下貝塚」の本格的調査が五日から三日間の予定ではじめられた。調査には県教育委員会事務局文化財調査委員阿部善雄、平市文化財調査委員阿部善雄、平市文化財調査委員阿部善雄、平市

毎日新聞 常磐

（第三種郵便物認可）定価一カ月100円・一部5円

NHK第1ラジオ福島【今晩】

6.05 こども劇場
25 風雪はやぶさ隊
7.20 北米だより
30 土曜の夜の贈りもの
8.30 とんち教室
9.20 演芸独演会
50 ラジオ喫煙室
10.06 スポーツニュース
10 放送劇 母子寮の子供たち
11.10 国際収支の行方
30 柳は緑
6.00 ジヤジヤ馬くん
30 タベのコーラス
7.10 談音ニュース
30 花形歌手歌う逝寛盤
8.00 ハイカラバラエティー
9.30 テイチクアワー 歌の花束
45 愛の渦潮
10.05 連続浪曲
30 魅惑のコーナー
11.05 宮本武蔵
50 お休みの前に

【明朝】

6.05 村の役世箱
27 優秀農家多元座談会
6.15 週間新聞論調
40 自然
7.15 都民の時間
40 日曜解説
8.05 音楽の泉
9.05 郷土の話題
25 音楽夢くらべ
6.00 今日も元気で
45 農家 皆さんへ
6.10 君とあなたと裕次郎
25 明の話題
7.10 名曲カレンダー
30 ねナイシヨだよ
8.05 お早ようダークダックス
30 あさつて奥さん
9.00 陽気な山彦さん

NHK【今晩】テレビ

6.10 ホームラン教室
35 スポーツグラフ
7.15 バス通り裏
30 プロ野球
「西鉄対南海」
9.30 今日のニュース
10.00 現代のこともも
45 世界みたまま

スポーツ剣道の良さ

汲深館剣道師範 小林重三
士教七段設

最近新聞その他スポーツニュースを見まするに近時剣道の良さが再認識されまして東京都内は勿論全国各都市の会社工場で目覚しい発展を見て居りますし、それが又競技の好条件とも成りつつ有ります現況を見洵に御同慶に堪えません。

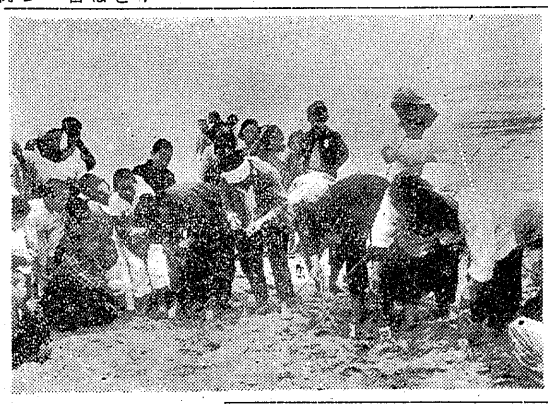

然るにその振興ともなります少年時代の剣道が他のスポーツと同様学校正科として取り上げられましたのに、少年の剣道熱が未だ低調でありますことは洵に遺憾に堪えません。今更申上げずとも御承知の通り、終戦時ゆがめられた理由のもとに学校体育から追放され剣道愛好者を切歯やく腕、憤慨慨慨させた記憶はまだ生々しく残って居ります。然し日本の男児が母親の針仕事の物置を椅子に立合の遊び

私の父

勿来一小 木戸道子

「しらない」と、言って、わき だに顔も来ていないと言うのは私との約束を破って、窓から顔をつき出して、「偉ぶらの教師を向いてしまった。反逆にからかわれることもびびびびった。必ず何か話すだろうと思ったが、とんなだ父。いつもいつも力いっぱい働いている父。私はいつも父の手をながめるたびに考える。私の父は、苦労するために生れてきたのと同じだ。私は学校へ行く時、毎日のように、山仕事に行く父に会う。いくら父だんは いいお父さんだ。なんと言っても、この時だけは、私はねを向いてしまう。まっかにかわれることもびびびびった。そんな時のこの顔は、とんなだ

顔をにらんでやったが、さすがの父も、その時は、いくらか緊張していたようだった。

しかしあの時、たとえ答えなかった私は、いけなかったなあと思った。だれからかわれようが、父は父だ。たった一人の父だ。大いばりでみんなの前で、胸を張っていればよかったと考える。そして、手ぬぐいがいっぱい働いて出たあとを、ふいて黒くよごれているのは、父が力強くなぐられながら、思いきり空に浮んでいる空に「お父さん有難う」とよびかけてみたい気持になってくる。

父は「頼つぜかあ」と大きな声でいった。その時、私は、たるる。また、こんなこともあった私の学校参観日の時、父はま

ろう。私は今までのように考えは「絶対に話かけないでよ」と断わって、家を出た。しかし父の父が苦労をしているということ

お母さんも一緒に 子供の日を楽しむ

四倉 一小 木戸道子

四倉町仲町第八分団（大和田久団長）ではきのう子供の日を祝って同町仲町海岸で分団旅の記念遊園会を開いた。この日海岸には同分団百二十戸の母子ら約百五十人が参加、仲の良い母と子の楽しい競技が見られた。

スタジオ 松本 来館前

競技は幼児の五十メートル競走からはじまり父母の赤白対抗リレーピンツリ競争、子供たちのおそくて早い、カンガルー競争など二十種目にわたり初夏の海岸をはね回った。

同分団では毎年五月五日の子供の日に運動会、夏は海水浴、登

（写真はお世話さんたちのピンツリ競争）

悲しき60才

坂本と森山のコンビ

ブラジル帰りの億万長者九左エ門は、四十年ぶりに祖国の土を踏み、憧れの恋人お加代婆さんに再会したさん、ふくの港に当って天国に行った。天国の入口で、ジエリー天使は、〝傘よりも大切なものは若さだ、もう一度背広をやり直したい〟という九左エ門の願いを聞いて、不用用テレビでその身代りを探すことになった。

そのテレビに映ったのは、加代という娘のいるP.R化粧品店に兄勝夫と一緒にとめている九助だった。店の経営者で加代の孤独を慰めるあの姿、あの誠は何を物語って居るのでありましょう剣道こそは日本民族の長い歴史の間にその尊い体験を通し全生命をとして磨き上げられた民族的道徳でありまして日本人に最も適した日本人らしい運動なのであります。私はこの民族の血が脈々として流れている剣道を、より発展させて将来を担う青少年の育成の糧と致し度いのであります。凡そ体育共々の民族に適したスポーツがそれぞれの国民性に大きな影響を与えるもので、アメリカに野球あり、イギリスにラクビー有り、皆国に於きましては剣道が良い歴史と伝統に育くまれ日本民族体育としてはかりでなくスポーツとして楽しむ中に精神を修養し規律を重んじ、不撓不屈の精神を養う等多くの精神的要素の訓練も供う事は御存知の通りであります。

ひるがえって皆国の青少年の現状を見ますに甚だ好ましからざる事態を引起し国民に非常に大きなショックを与えて居り洵に遺憾千万に存じます。同時に青少年を補導育成致しますにはスポーツの振興に依ってのみ健全なる体位の向上と人物の育成が可能なりと確信する次第であります。既に剣道の持つ教育的効果に御理解を頂き大所高処に絶大なる御協力を頂き度く存じます。

然るに世間の一部ではまだ剣道は封建的だ殺伐だと申す方も有りますがそれは全く誤解であります。元来武道は人間完成を目標とする体育でありまして その錬成の過程として先づ第一に心の修練、第二気魄の充実、第三体力の錬成を目的として居ります。その第一の心の修練とは古来心正しからざれば剣も又正しからずと言われて居ります ように精神修養を錬成の第一目的として居ります。第二気魄は男子たる者事を処するに断々乎としてやり遂す気力の大切であり、第三の体力は申す迄もなくば体力の増進と破損を錬成し如何なる時機如何なる場所に於ても自由自在に動き得るよう幾多の良さが分るのであります。

更に他のスポーツと比較しますに、外来スポーツは年令、力量、環境等の制圧を受け二、三年乃至数年で折角の精進が中絶するの止むなきに追い込まれますが若国古来の二道即ち剣道茶道は年令を超越して精進を続けられます。即ち剣道は年配者に成れば成る程円熟味が増し所謂剣道錬成の最終目的に近づいて参ります此様に成りますと所謂技（わざ）であ・まして力量体位など問題でなく、その例を剣技道場にみますと当市の剣道愛好者の中で御年配であり又は公務非常に御多端な業先生は藤巣災害を克服され年間を通して然も早朝に一般有段者を始め青少年の指導に専念されて居られます 剣即生活は市民のひとしく感激し感激を寄せているところである現実を御認識頂き度いのであります。更に剣道の良さを申しますと剣茶道は対人スポーツで錬成相手と真剣に錬成しますれば短時間で全身運動が出来、技の研究も充分出来ますので特に学生の体育錬成には最適と思考されます。聴きますに昭和三十七年が中学校に昭和三十八年から高校にそれぞれ正課として取り入れます剣道ですので剣道の持つ教育的効果に御理解を頂き乙が普及発展に絶大なる御支援を願い身心共に健全なる青少年を生み出すことに御協力願い度いのであります。

今日は一大事

○二大事の時には、どんな方でも、神に祈り、神に依る境地に入ります。自分の限界を知り、自分を生かしている、偉大なるもの神に依らずに居られなくなるものであります。

○ところが、二度と来ない今日であり、やり直しの出来ない一日であると言えば、今日が一大事の答であります。

（研美院提供）

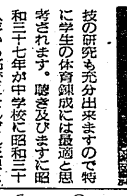

6日

（勿来市）

「出生」▽赤津佳子（植田梅田町字関平長女）▽斎内大作（沼部町字右畑三男良男）▽浅井正容（植田町字渋川一男良男）▽田巻平一（植田佐渡町字八反田）と館野朝子（泉野町大字平）

「死亡」▽相原幸夫（一カ月）（植田町字渋川一男良男）▽田巻平一（植田佐渡町字八反田）と館野朝子（泉野町大字平）

「婚姻」▽田巻平一（植田佐渡町字八反田）と館野朝子（泉野町大字平）

「離婚」▽斎内大作（沼部町字右畑三男良男）▽浅井正容（植田町字渋川一男良男）

（小川町字富沢新助長男）▽柴崎末

映画館 世界 上映中

☆物語☆

ブラジル帰りの億万長者九左エ門は、四十年ぶりに祖国の土を踏み、憧れの恋人お加代婆さんに再会したさん、ふくの港に当って天国に行った。天国の入口で、ジエリー天使は、〝傘よりも大切なものは若さだ、もう一度背広をやり直したい〟という九左エ門の願いを聞いて、不用用テレビでその身代りを探すことになった。

そのテレビに映ったのは、加代という娘のいるP.R化粧品店に兄勝夫と一緒にとめている九助だった。店の経営者で加代の孤独を慰めるあの姿、あの誠は何を物語って居るのでありましょう剣道こそは日本民族の長い歴史の間にその尊い体験を通し全生命をとして磨き上げられた民族的道徳でありまして日本人に最も適した日本人らしい運動なのであります。私はこの民族の血が脈々として流れている剣道を、より発展させて将来を担う青少年の育成の糧と致し度いのであります。凡そ体育共々の民族に適したスポーツがそれぞれの国民性に大きな影響を与えるもので、アメリカに野球あり、イギリスにラクビー有り、皆国に於きましては剣道が良い歴史と伝統に育くまれ日本民族体育としてはかりでなくスポーツとして楽しむ中に精神を修養し規律を重んじ、不撓不屈の精神を養う等多くの精神的要素の訓練も供う事は御存知の通りであります。

ひるがえって皆国の青少年の現状を見ますに甚だ好ましからざる事態を引起し国民に非常に大きなショックを与えて居り洵に遺憾千万に存じます。同時に青少年を補導育成致しますにはスポーツの振興に依ってのみ健全なる体位の向上と人物の育成が可能なりと確信する次第であります。既に剣道の持つ教育的効果に御理解を頂き大所高処に絶大なる御協力を頂き度く存じます。

然るに世間の一部ではまだ剣道は封建的だ殺伐だと申す方も有りますがそれは全く誤解であります。元来武道は人間完成を目標とする体育でありまして その錬成の過程として先づ第一に心の修練、第二気魄の充実、第三体力の錬成を目的として居ります。その第一の心の修練とは古来心正しからざれば剣も又正しからずと言われて居ります ように精神修養を錬成の第一目的として居ります。第二気魄は男子たる者事を処するに断々乎としてやり遂す気力の大切であり、第三の体力は申す迄もなくば体力の増進と破損を錬成し如何なる時機如何なる場所に於ても自由自在に動き得るよう幾多の良さが分るのであります。

更に他のスポーツと比較しますに、外来スポーツは年令、力量、環境等の制圧を受け二、三年乃至数年で折角の精進が中絶するの止むなきに追い込まれますが若国古来の二道即ち剣道茶道は年令を超越して精進を続けられます。即ち剣道は年配者に成れば成る程円熟味が増し所謂剣道錬成の最終目的に近づいて参ります此様に成りますと所謂技（わざ）であ・まして力量体位など問題でなく、その例を剣技道場にみますと当市の剣道愛好者の中で御年配であり又は公務非常に御多端な業先生は藤巣災害を克服され年間を通して然も早朝に一般有段者を始め青少年の指導に専念されて居られます 剣即生活は市民のひとしく感激し感激を寄せているところである現実を御認識頂き度いのであります。更に剣道の良さを申しますと剣茶道は対人スポーツで錬成相手と真剣に錬成しますれば短時間で全身運動が出来、技の研究も充分出来ますので特に学生の体育錬成には最適と思考されます。聴きますに昭和三十七年が中学校に昭和三十八年から高校にそれぞれ正課として取り入れます剣道ですので剣道の持つ教育的効果に御理解を頂き乙が普及発展に絶大なる御支援を願い身心共に健全なる青少年を生み出すことに御協力願い度いのであります。

内科 小児科 後藤医院
後藤全久
平市古鍛冶町 電二〇三六

各種中雛 大友育雛場
平市山崎（日吉井村）

所得倍増 利殖のヌーベルバーク!! それは商品取引です
商品取引は 資金が単純で誰にでも簡単に売り買いが出来ます 老後の楽しみに、奥様のへそくりの増加、サラリーマン父社長さんも、皆んなやって居ります
商品取引は イ、先物取引で利殖が出来、小資本で出来る。ロ、上げ相場だけでなく下げ相場でも利益が得られる。ハ、株券をお持ちの方は株券を預けただけで二重の利殖が出来るので、一石二鳥です。
所得倍増は、妙味尽きない、商品取引でお奨め致します。
※御一報次第内容御通知致します。
平市四丁目（本局前通り）
カネツ貿易（株）平出張所
TEL（平）六五六一 市外専用一八番一九番

開設10周年記念
平 けいりん
発走 1時
後節 5月 5.6.7日

公認 不動産売買・仲介評価貸家斡旋
平宅地建物取引所
平市字舘小路町所在 色川材木店内電 三六一番

皮膚科 性病科 矢吹医院
平市鍛冶町 電（平）四六九三

ヤマハオートバイ
新型車 急募 整備技術員 若干名
YA5型125CC
2サイクルのカベをやぶるロータリーバルブエンジン搭載 10馬力
ラビツトスクーター 現金 ¥130・000
50CC スカーレツト 現金 ¥58・000
ヤマハ全車種取扱福島県特約店
くろがね自動車販売店
平自動車工業株式会社
内郷、小島 TEL（平）3811～3812

開花亭の強化パン 電（平）2342
御太鼓 新調 御神輿 修理
合資会社 佐藤栄吉商店
平市六丁目 TEL二四八三

ポンプと水道工事
平市営の前 電五四〇〇
山崎

佛具
平市新川町 屋本橋

電気アイロンとスタンド
三幸デパート
平市三丁目 電四九三三

うちわカレンダー広告マッチ
嘉見家
平市大町 電五四六九

パンと和洋菓子
TEL 2488 天保銭のオジサン

コロツケパン 1コ 10円
おとぎパン 〃 10円
茶まんじゆう 〃 55
肴 柳 55

鈴木歯科医院
鈴木喜政
医院 内郷市内町 電3581
自宅 平市田町一〇三 電2957

高品質生産国内最高
●乗って軽く 持って軽い
●新しい設計 美しい色彩
●良い品質 安い価格
山口の自轉車
代理店 大高自転車店
平市鍛冶町 電五〇〇三

●オートバイには誰れにも知られている
フジクラタイヤを
是非御使い下さい
オーツタイヤ 福島県総代理店
フジクラタイヤ 福島県総代理店
日新ゴム商会
平市五丁目十一 電二九七八

記念の贈りものは
誠光堂のトメユ
イネワ ケガビ を……
萬年筆
眼鏡部新設
平銀座 誠光堂 TEL 3496

急募 准看護婦 家政婦
平看護婦家政婦斡旋所
抓出多代 委細面談
平市南町 第三〇七

求む ◇女店員 ◇商級優週 ●委細面談 若干名
中央遊技場
平市字高畑町電 三五九一 仮出所者（三人）仮出所日町ジヅ子男）