常磐毎日
発行所　平市田町75番地　常磐毎日新聞社　電話（代表）2104—2105番

平市平公会館 独航船一せいに出港

大漁をめざし北洋へ

日ソ漁業交渉がもたついて停とん、漁期を目前に控えた水産業界では、交渉の結果を待ちあぐんでいたが壁に打ちあたつたままなので、業をにやした県下の独航船は、北洋漁業期の切迫に焦りをまだず、今日小名浜、江名、中ノ作、四倉の各港から五十隻の独航船は大漁旗を風になびかせ、船員家族に見送られて一斉に出港した。同船団は一まつ隊船に集結、日ソ交渉の解決と同時に漁獲の豊富、北洋の漁場に進路をとることになつている。

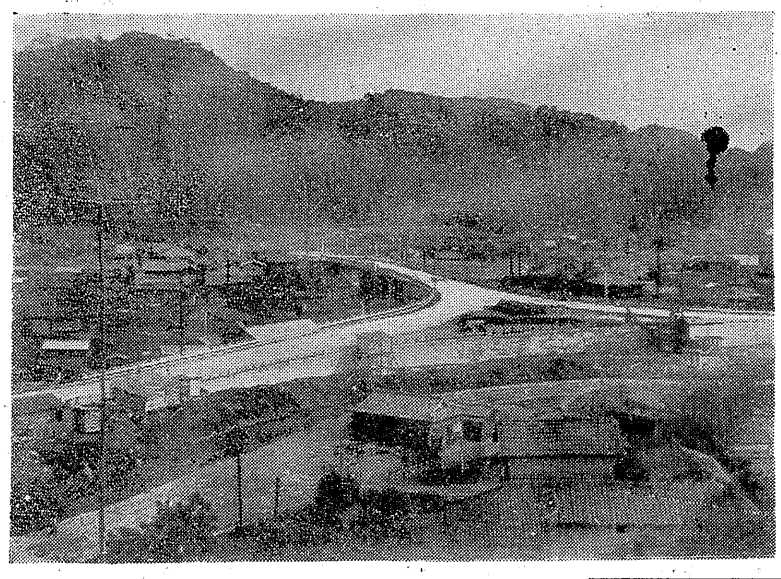

跨線橋みごと完成

内郷市28日竣工式挙行

平土木事務所と内郷市では地元鈴木県議らの働きにより同市つづら町一の坪地内に総工費一億八千百五十万円を投じて建設されたこ線橋が一年を費して完成、二十八日盛大に落成式を行うことになつた。同日は午前十時から関係者二百五十人を招き、渡り初めを行い、内郷市公会堂で祝賀会を開くことになつている。

完成した立体橋は宮街道踏切と白水踏切りが一日一百回以上も遮断され、閉鎖時間が四時間三十七分余にも達し、しかも車の交通量が三千五百台も上回つているほか、歩行者は六千人を数えているところから両踏切りを廃止するため三十三年度から立体交差橋の建設にとりかかつたもの。竣工後は両踏切を廃止して宮街道踏切跡には人道橋を、白水踏切には地下道を建設する計画になつている。

この立体交差橋は常磐線を跨ぐ部分（延長二千一・八メートル）市道を跨ぐ跨線橋（延長十八メートル）からなり、市側は十二メートルの立派なもので、一級六号国道からネオン灯のつく立体交差橋を渡ると三角形のグリーンベルトがあり、ここから白水方面と内方面に分れるが、今度の完成で混雑と危険は一挙に解決されることになる。

生徒の研究を発表

県高家庭クラブ総会

県高校家庭クラブ連盟総会は十三日、県教委家庭クラブ指導主事鹿目三郎氏の開会の辞で開かれる。この総会には県下高校家庭クラブの教諭、小、中校の家庭科教諭など約六百人が出席して、三千五百度決算、三十六年度予算の審議をしたあと役員の改選を行なう。この席上で県下各高校から選ばれた十八人の生徒の研究発表会があり、県高家庭クラブ指導主事鹿目三郎氏の好評があつたのち、公民方里子氏の好評があつたのち十一人により厳重な審査が行なわれ優秀なものは東北大会に選ばれる。

またレクリエーションとして常磐炭鉱の女子によるじゃんから踊りを披露する。研究発表の参加校と題しては次の通りであるが、共通と自由題に分れている。◆共通題目、▼喜多方高校（会津地区）猪俣美枝子外二名＝楽しい郷土づくり▼相馬農業高校（相双地区）林ミヨ子外二名＝農村照明改善第一報告所の照明改善▼磐城女子高校（石城地区）白石順子外五名＝風呂について。

アパート建築認可

平市に四かい建近く出現

住宅難を解消するため平市に三年後四百戸の公営住宅が建設されることになつているが、さらに平市が建設省に認可申請を提出していた四階建アパート（公営一部中層耐火住宅）の建設が認可になつたのため当局では六月定例会に追加予算を計上、着工する予定になつている。第一期工事として二戸三十六坪方メートル、二十四戸建てでは間取りは六畳、四畳半のほか炊事室、風呂場、水洗便所付きの近代的な建物で建設地は五色町地内の現在のアパートを取りこわして新築するが、住たくで四階建というのは平市では初めてのものである。

（写真は完成した内郷の立体交差橋）

フォークダンス大会

一中体育館で

県教委、県フォークダンス連絡協議会、平市教委、平市フォークダンス協会など共催の県フォークダンス大会と講習会は十四日（）前九時から平一中体育館に県下の官公社職好者、小中高体育関、教委関係者、公民館、体育指導委員、一般愛好者を集めて行なう。当日は仙台フォークダンス協会ゴールデンスリッパーズ代表間瑞樹氏、県フォークダンス連絡協会事務局長三河正氏ら極致者を招いてその指導を受けるが、主催者側は延の日もあるので母子の多数参加を望んでいる。

鉄道妨害を取締る

皇太子夫妻の来市控へ

平鉄道安室では全国交通安全運動にちなんで鉄道妨害防止運動を十一日から六月三十日まで実施することになつた。とくに今年は期間中皇太子御夫妻が来平するので、会津安室で愚質妨害の排除にあたる一方関係妨害の根絶的実施で南中郷一植田地区、平一四ツ倉地区の列車警乗と通勤者の完璧当る②線路通行者の取締り実施③郷外者に対する啓蒙宣伝の実施などで、これには各線道機関、警察署の協力、各小中学校長、鉄道愛護婦人会員の協力、通勤、通学自治会に協力して出張巡回徹底をはかる。またスライド巡回映画を五月中平一高崎間の各小学校で実施し、自動車による宣伝班をつくり平一高崎間で鉄道妨害防止の回覧を実施する。

平市臨時議会開く

追加予算更正など

平市議会臨時市かいは十三日（）前十じから市役所議事堂で開かれる。提出議案は現共地分の承認として❶三十五年度の才入才出追加予算❷公営住たく建設事業費起債、低選方法変更❸下水道事業費起債、低選方法変更❹三十五年度特別かい計水道事業費起債❺三十六年度追加予算❻工事請負契約❼三十六年度追加予算❽財産取得、土地売買契約のほか常任委員かい委員の選任などである。

平児童相談所から表彰

平市臨時議会開く

平児童相談所では児童福祉週間中の十一日、市内飯田の岡田牛乳（岡田建治社長）と平仏教会（遠藤心光会長）に感謝状を贈つた。

平仏教会は一百会員が平市内で托鉢を行い、八千円を集めて児童相談所におくつたのをはじめ三十年ごろから〝少年少女〟の本を毎月おくり、花まつりには子供たち会員を公園に招待して菓子などを贈つた。また三十五年五月には子供たちに牛乳を（無料）でおくつたもの。

岡田牛乳株式会社では三十三年七月から週に一度子供たちに牛乳を（無料）でおくつたもので夏にはアイスクリームを子供たちに与えるなど感謝されていた。

十一日の感謝状贈呈式は青木所長が表彰状を贈つた。

（写真は感謝状贈呈式）

子豚セリ市

平猪豚組合主催の第十二回子豚セリ市は十日（）前九時から平家畜市場で開かれた。出場頭数は百二十頭、セリ値は最高が登記豚六千円肉豚四千四百円、最低二千五百円平均では種豚四千九百円、肉豚三千七百円だつた。これは間回のセリ値とほぼ同値であるが、総体的では相当であるためにあまり値が張らなかつたという。また品種は良く、肉豚の場合は値下り気味といわれている。なお次回のセリ市は十五日開かれる。

お母さんに感謝を

局から抽せん付封筒

平郵便局では十四日〝母の日〟にちなんで同局管内の小、中学校の子供たちに〝お母さんに感謝の便りを出しましよう〟とプレゼント付の封筒一千枚を贈つた。

封筒にはナンバーが書いてあり抽せんは十四日、抽せん発表は郵便友の会ニュース、学校、郵便局のポスターで発表され賞品の引換えは六月一日から七月三十一日まで。当選の賞品は次の通り。

▼学選賞、サンヨー電気冷蔵庫、同テレビ、同ステレオ一名▼金賞サンヨー電機洗たく機、同電気掃除機、同扇風機十名▼銀賞、サンヨートースター、同ヒースター、同寝光灯器具五十名▼銅賞、サンヨーユニライト二百名のほか子供賞に世界の宇宙切手つき学校行事カレンダー二万名が配られる。

産業の振興は両立

パルプ廃液問題冷静に

磐城市内小中学校父兄連合PTA総かいは十日（）後二時から小名浜二小で十五校の役員が集まつて開き、三十六年度事業として七月幹事かい（県PTA表彰伝選考）九日親睦ソフト大かい、十月（二十八日予定）県PTA大かい（二本松（）十月から十一月市内小中校の各種展示かい音楽かいきよう力、十二月幹事かい、予算六万三千円を決めたあと、次の役員を選出した▽かい長＝飯塚仁（小）▽副かい長＝鈴木弘意（東小）中田武雄（江名中）

乱暴者内郷署で捕う

内郷署は十日小川町生れ住居不定無職西山義勝三を傷害の疑いで捕えた。

飯塚氏会長

磐城PTA連会役員会終る

当日は（）前九時から受付け、九時半講習会、（）後一時から実技に入る。

磐城市で若妻学級開く

磐城市農局公民館の若妻学級は平児童相談所長菅木氏を招き十九日（）後一時から「児童心理から見たる子女のシツケ」と題し講演かいを開く。

小中生の健康診断

磐城市内の小中学校生徒の定期健康診断（ツベルクリン）は次の日割で実施される●十五日小名浜二小●十六日泉小●二十二日鹿島小中泉中●二十三日永崎小●二十四日江名中

魔帖

▼▼十条製紙の如来市進出にわれわれは大きな期待をかけていた、地元民も協力的で何の文句もない会社側も本格的な第工部制にとりかかつた矣矣、突如として、思いもよらない茨城県から反対のひびがあがつた

▼▼製紙工場の新設反対は、只見川電源開発問題のように、本県と新潟県の政治的争いではなく、一部漁民の反対である。パルプ廃液による魚族の死滅は漁民の死活問題だ。というのにある。

▼▼工場の新設には必ずつきものといつてよいほど、利害関係が付きまとうことになつている

▼▼これらの問題を解決するためには第一に廃液の魚族や他に被害をあたえることを考慮に入れていないで、自己利益を優先していたものである。そのために工、鉱業の開発には地元民との紛争が付きまとつている。

▼▼工場の廃液問題は、工場の廃液が流れ、最過少の被害にとどめることを忘れてはいないはずである。その方法の一つとして、廃液処理による過池を設けるし、はいえんきを二次加工してメチールの製造も行うし、汚水蛍光をなくなるするためには、阿木生産地の山元にドラムバーカーを設備し、樹脂を処理する操業分散の方法もあるわけだ。その証しとして浜通りの各地にチップ工場が小規模ながら数多く工場を設けられている。

▼▼対策によつて被害の皆無を断言することはけはかるが、産業の振興は両立させてゆくべきであり、一方のみを考え殺すべきではない。パルプ側の化学的な施設によつて被害を最少限度にとどめることを約束付けるとともに、漁業の振興を計るべきではあるまいか。従来の汚水や鉱害のみを敵本主義に争うことをさけて、国策に順応する立場からも、被害者側にある平潟町民は、パルプ側の汚水対策にどんな施策が折込まれているか確とした話合いの場をつくるべきで、真向から反対では理くつにならないわけである。パルプ側が無策で、他産業の犠牲を考慮に入れていないとすれば断平反対するのもよいが、てんから被害旨想的になり対立紛争することは許されないことだ。ことは何よりも冷静をとりもどすことにあると思う。

× × ×

会津銘酒 金の盃 山中八次郎吟醸 会津若松市新横町

来客に すぐ間に合う 酒喜庵 折詰・仕出し・お弁当（一人前五〇円より 自家用車配達） TEL 4431～2

◉お知らせ 夏物えの店内改装のため明十二日（金）は勝手ながら休業させて頂きます 楽しいお買物 鈴藤 平・三電（代）3166

春の交通安全旬間 平駅前の事故写真展うつす

魅力があれば三階四階平気です 藤越 平市

御婚礼写真は カラーで撮りましよう アートスタジオ 湯本大黒屋前

五月人形は日本一久月作を… あるが 本店平市銀座街電2223 支店平市四丁目電4235

D.P.E.とカメラ用品 カンノ 公会堂通り

新鮮なお惣菜を ハム、ソーセージ コロッケ一個一〇円 トンカツ並・上 四〇円 六〇円 串カツ一本一〇円 野菜サラダ100g一五円 メンチカツ一枚一五円 シュウマイ三個一〇円 ハム・ソーセージ 各種豊富に御座います 伊勢松坂牛の店 マルサ 平市銀座通り 電二三七一

お知らせ 当店、神谷、中塩方面担当集金人熊谷常信氏は業務上不都合により五月十日解雇致しました 今後当店と関係ありませんので御知らせ致します 各位 吉田新聞店 平市白銀町二

軽オートバイ外カメラ・貴金属 草野質店 平市銀治町 電一〇八八

勤労感謝特市 期日 5月12～15日迄 春物 半額処分市 大黒屋湯本店 常磐市上町電2315

家庭風呂には 大黒風呂釜をどうぞ 工場類焼により皆様には大変御迷惑をお掛け致しておりましたが、ようやく仮工場で製作を開始致しました 今後とも倍旧の御引立てのほどよろしくお願い致します 大黒風呂釜製造本舗 渡辺工業所 平市正月町 電四五八三

弊社社員 大橋貞義 儀不慮の事故のため五月十一日午前零時五十分死去致しました 茲に生前の御厚誼を深謝し謹んで御知らせ致します 追つて告別式は仏式により社葬を以て左の通り執り行います 一、日時 五月十三日正午より午後一時まで 一、場所 平市大字赤井大根内（於故人宅） 昭和三十六年五月十一日 平市大字赤井字反町五七番地 三佐藤木材株式会社 社長 佐藤 瑛

故父 大橋貞義 儀五月十一日午前零時五十分不慮の事故のため死去致しました 茲に生前の御厚誼を深謝し謹んでお知らせ致します 追つて告別式は五月十三日正午から午後一時まで自宅に於て執り行います 昭和三十六年五月十一日 平市大字赤井字大根内 喪主 大橋東一郎 外親戚一同

故妻フミ 儀葬送の際は御多忙中の処遠路御会葬下され且御丁重なる御香料を賜わり感に耐え難く厚く御礼申し上げます 実は一々拝趨の上御礼申し上げるべきところ略儀ながら紙上を以て御礼申し上げます 昭和三十六年五月十一日 好間村大字北好間字笹田五一番地 施主 熊谷武広 親戚総代 佐藤武人 友人代表 鈴木栄一

「草くき会」結成さる

俳句「草くき会」支部がこのほど結成された。支部長は大黒屋社長馬目勝次郎氏で会員は次の通り。

同会は二本松湯の家老で慶応大学教授野田雲雨文理の主宰している会である。

◆支部長馬目勝次郎◆会員相原英介、久野和平、茂木茂、大須賀春吉、坂本昌義、諸橋元三郎猪狩仁三、武部都弘、滝口勝久、今井速水、斉藤伊知郎。

事務所は平市三丁目三和会館。（写真は馬目勝次郎氏）

交響楽団の公演会開く

働くものの集い、いわき勤労者音楽協議会では十四日（）後五時から平第三小学校体育館で五月例会を開き、この席上指揮外山雄三氏、ピアノ独奏小川京子などによる東京フィルハーモニー交響楽団を招聘する。

この東京フィルハーモニー交響楽団の出演は、日本最古の歴史を持ち、現在は年六回の定期演奏会のほかにNHKからの「土曜コンサート」「音楽の贈り物」「立体音楽堂」など海外向け邦人作品の放送バレー、オペラなどにも多彩な活動を行なつている。

曲目は「ロザムンデ」序曲作品26シューベルト、ピアノ協奏曲第二番ヘ短調作品21ショパン、交響詩「フィンランディア」作品26シベリウス、交響曲第五番ハ短調作品67「運命」ベートーヴェンで当日は相当な多聴者で盛況を予想される。

また同会では会員を募集中で入会は四百円、希望者は平市中町十四、いわき勤労者音楽協議会に申し込むよう望んでいる。

汽車の中の出来事

湯本二小　斉藤　恵子

私が一年生の夏にお父さんと九州に行きました。その帰る途中、とてもおそろしい思い出があります。

私はジュースが大すきでお父さんに「ジュース買って」とよくおねだりしました。ある駅に止ったら、お父さんが「ジュース買ってきてあげる」と言ったので、私は喜び勇んでまっていました。

ところがしばらくすると汽車がゴットンゴットン動き出したのです。私は自分の住んでいる所は「ゆきずる」ということしか知らないので、どこでおりるか、またこうもこうもあるトラブルスピードで走っていました。

四人のおばさんたちが「どうしてなくの」「この子のお父さんはどこへ行ったのかしら」「便所じゃないの」と、いろいろ話し合っていたが、私は、もうお父さんはどうすんのかしら、と考えると前よりこわくなってはげしくなきました。汽車はガタン、ガタンと少しずつスピードを出しています。

そこへとつぜんお父さんがニコニコわらってジュースを持ってきたから、私はどうして乗ったかなつ、と考えるひまもなく「おばさあん」といって、またなき続けました。お父さんは「ごめん、ごめん」と、あやまってジュースをくれたので、なくのをやめてジュースをのみました。前のせきにいるおばさんたちも、あめをくれました。それを見ながら、お父さんばっかり一度「ごめん」と、言ったので私はジュースをのみながら「うんしょうなげすきなんだ」と言ったのでおばさんたちに向って「どうもおさわがせしました」と言いました。

するとおばさんたちは「いいえ」と、答えると、お父さんはどうしておそくなったが、汽車が走ったのにどうして乗れたかということを説明してくれました。私はそれをおそろしがりました。

おばさんはジュースを買いに行くとなったので、向こうの方へ買いに行ったのだろうです向こうにジュースを買いに走ったので急いで買って飛び乗ったのです。それを見ると、だれかが「こらっ」と、言ったといいました。

その説明を聞くと、私は何だか安心しました。そしてまた、あまえたくなりました。汽車はもうフルスピードで走っていました。

輪禍の皆無を期し
交通の安全旬間展開

春季全国交通安全運動は十一日から二十日まで全国いっせいに繰り展げられるが、平磐では九日午後一時から同磐会議室に約五十人の交通安全協会平支部、平地区選転者連合会など関係団体が集まり交通事故防止について協議した結果大々的な運動を展開することになった。

この期間の主な指導は❶交通道徳の高揚と互譲精神の確立❷歩行者の正しい通行方法の確立❸車両の正しい通行の励行による事故防止の徹底❹雇用業者の適務観念の向上❺交通環境の整備となっており期間中は取り締まりを強化する一方、平磐に交通相談所を開くほか座談会、パレードを行ない啓蒙宣伝する。とくに新道路交通法の徹底、中でも酔っ払い運転防止の一掃を図る。期間中の行事は次の通り。

▽十一日＝市内広報宣伝・路面不正使用状況診断。路面、橋梁路肩等交通上危険個所の診断、平磐内に交通相談所開設▽十二日＝旧平市内パレード、歩行者、自転車乗用者の対面交通と正しい横断、街頭指導、平磐前で交通事故写真▽十三日＝午前十時から三キメートル道路で通行警察官交通整理競技会、駅前で交通事故現場展▽十四日＝市内主要個所で街頭指導▽十五日＝長橋町地内で街頭車輌検査、交通運輸事業体の診断▽十六日＝二部十時から平磐会議室で法令講習会、午後一時から平磐会議室で飲酒運転防止懇談会▽十八日＝夜間交通指導取り締まり、法令と技能講習会▽十九日＝総合指導取り締まり▽二十日＝踏切り直前一たん停止指導、スピード違反取り締まり、午後一時から平磐会議室で飲酒事故防止懇談会▽十八日＝夜間交通指導取り締まり、法令と技能講習会▽十七日＝踏切り直前一たん停止指導、スピード違反取り締まり、午後一時から平磐会議室で飲酒事故防止懇談会▽十八日＝夜間交通指導取り締まり、法令と技能講習会▽十九日＝総合指導取り締まり▽二十日＝踏切り直前一たん停止指導、スピード違反取り締まり、正しい交通の広報▽二十五日＝反省会（交通安全ポスター、横断歩道の書きかえ）

「平の観光」
このほど発刊

レジャー・ブームと行楽シーズンをむかえ、各地の観光地は賑わいをみせているが、平市と平観光協会ではこのほど「たいらの観光」と題するパンフレットを発行したパンフレットは表紙にいわき名物のじゃんがら念仏踊り、裏側に伊勢エビ（写真はたいらの観光パンフレット）

海事法の違反増加
保安部取締りを強化

小名浜海上保安部ではこのほど三月遊反では十四けん前期より七けん増、刑事関係遊反十三けん前期十一けん、関税法違反五けん前期はそれによる海事関係法令違反総合では昨年の二十九件について同年四十九件、そのうち最高は船舶安全法遊反三十二件（救命具不備等）次ぎに船舶職員法遊反七けん（無資格者の乗船）漁業関係法令違反一月一百五けん、三十六年一月百四十六けん、三月百四十九けん、十一月以降の増加はサンマ期に於て、各地から集結した三百数十隻から増加したものである。そのため注意の受けたものは多数で各船主と乗員が守るべき法規を無視したためで今後は多くの生命と財産を保全するため厳重に取締る方針である。

海事関係で開き、今年度の活動方針、事業計画などを協議する。

石城地方五月クラブ協議会役員会は十五日午後一時から県石城事務所会議室で開き、第一回4月巡回役員会の報告、事業計画などを協議する。

◆会長＝坂本茂次郎、副会長＝甲高誠兵衛、高木好栄、山際理蔵、高久忠雄。

永年勤続者を表彰
十二日四倉商工会で

四倉町役場と同商工会では二十日午後一時から役場会議室で町内の商工会、工業会、厚生会などの優良従業員十一人の表彰式を行なう。表彰者は次の通り。（カッコ内は勤務先）

◇勤続十六年、山本静子（ウロコ水産株式会社）坂本晴英（本多製布会社）◇十五年、石橋俊夫（丸七工業合資会社）◇十四年、杉原弘（江口工業合資会社）◇九年、高木千枝子（丸伊文具店）◇八年、木戸利夫（本多米店）鈴木勝太郎（新合繊店）田中千秋（山海荘）◇七年六カ月、宗像留吉（浅草パン店）◇七年、佐久間勇（新かつ）◇六年、草野照美（新合繊局）

下山田県議ら明朝上京

アメリカ視察の帰に立つ下山田、松本県議は十一日午前四十八分平発ときわ号で上京、一行と合流十三日朝羽田空港から出発する。

県試験場昇格祝賀会
十四日十時から

平市塩の県園芸試験場がこのほど県園芸試験場・磐石城支場に昇格したが、この開場記念式が十四日午前十時から同支所内の農業研究会に関係者約六十人を招いて開く。

婚期
結婚は幸福への道か

世界館　次週上映

☆物語☆

唐沢卓夫長男（船舶英二）＝春山荘を経営する事業家だが、いきさかの家の中が面白くないので、妻の節がおり有らお姿を回っているやり手である。無関係な風をしながらも大声で怒鳴るが即と再婚をなめている公示。仕事には敏腕だが金にはきたないエゴイスト。

節子（ボマチ子）＝大変な自個家で御主人は相当の美人だと思い込んでいる。表面ではこの唐沢家の封建的な生活に自分一人が堪えしのんでいるが、実は心の奥では何を考えているか解らない大変なボーカーフェイス。夫の浮気を知って大慌てになりながらも一見、貞淑な妻として夫につかえている。

孝子長女（高畑三枝子）＝すべてを遠視している様な女。出戻りと云うひがみはおくびにも出さないが、妹たちからは妙にうらやましがられている。

しかし自分の事になると尽り即り切れないものがありながら、他人に関しては仲々客観的な女。一人暮らしの気楽さから最近は中年のお色気が出て来た様だ。

浪子（二役）＝宮尾文子＝結婚に懐疑的な口ぶりだったが、いつの間にやらオールドミスになって内心おだやかでない。そして慌てれば慌てる程ヒステリックになって兄嫁いびりがひどくなり、結婚を信用しない。兄嫁の世話でお見合した相手が、どうした間違いかすつかりハゲ上った中年の歯科医師だったことから怒りが爆発してしまう。

媒子三女（田熊ひとみ）＝恋愛と結婚とセックスをはっきりわけている今様のドライな娘、しかしよき生活をする理想をしっかりと持合せているようりした面もある。新聞女優の卵で、兄よりも遅い出す為に結婚を急いでいるが、姉たちから根深いものではないだが、生粋的に兄よりもきらっている。

典一郎二男（大本木貫）＝こく無責任に生きている男、兄におとらずエゴイストだが明るい性格がとり得。大人達が世にガヤガヤ云っている事を一人慨慨しながら大人たちをカラかっている。姿なり姿（北林谷栄）＝嘱前から住み込んでいる唐沢家の事実上の実権者、この姿やかいなければこの家の中は何一つ廻らない。主人を始めよめも小姑もてんでに勝手なことを云っていることにほとほとあきれかえっている。

広瀬の牛豚肉

内郷市駅伝
21日体育デー

内郷市教育委員会では二十一日の国民体育デーを記念して第三回市内一周駅伝競争を行う。種目は青年の部と少年の部に分けられ、コースは未定。

山田小P
勿来市山田小学校PTA役員

（校長大和田一英氏）のPTA総会はこのほど開き次の役員を決めた。

◇会長　本舗康夫、副会長　沢田正男、永山正位、大和田一英

商工ニュース

勿来市勿来駅前の明日屋食堂では店舗拡張改築のため、十六日まで休店する。

勿来高校PTA新役員

勿来高校P　県立勿来高等学校のPTA総会は八日開き、次の役員を選出した。

和文タイピスト検定試験

第十四回和文タイピスト検定試験は十四日に郡内時から平商校で二級二、三級二、四級十一、五級二十四の計四十人が参加して行われた。入場料は大人七十円、高校生五十円、小学生三十円。

常磐対釜石野球大会
14日一時開始

常磐炭礦対釜石製鉄の親善野球大会は十四日二部二時から三時のダブルヘッダーで平市磐城球場で行うことになった。

4日クラブ協議会
十五日九時から

平地区4日クラブ協議会長会は十五日二部九時から県石城事務所会議室で開き、今年度の活動方針、事業計画などを協議する。

石城地方4日クラブ協議会役員会は十五日午後一時から県石城事務所会議室で開き、第一回4日巡回役員会の報告、事業計画などを協議する。

四高校内球技大会終る

四倉高校では九日午前九時から校内球技大会を開いた。その結果、卓球は二年B組、庭球では三年A組、卓球は二年B組、庭球では三年C組がそれぞれ優勝した。また女子ではバレーボール三年（家庭科）卓球では三年C組（普通科）庭球は三年乙組（家庭科）ソフトボールでは三年B組（普通科）が優勝した。

平の観光
このほど発刊

レジャー・ブームと行楽シーズンをむかえ、各地の観光地は賑わいをみせているが、平市と平観光協会ではこのほど「たいらの観光」と題するパンフレットを発行したパンフレットは表紙にいわき名物のじゃんがら念仏踊り、裏側に伊勢エビ（写真はたいらの観光パンフレット）

四高校内球技大会終る

四倉高校では九日午前九時から校内球技大会を開いた。その結果、卓球は二年B組、庭球では三年A組、卓球は二年B組、庭球では三年C組がそれぞれ優勝した。また女子ではバレーボール三年（家庭科）卓球では三年C組（普通科）庭球は三年乙組（家庭科）ソフトボールでは三年B組（普通科）が優勝した。

4日クラブ協議会
十五日九時から

平地区4日クラブ協議会長会は十五日二部九時から県石城事務所会議室で開き、今年度の活動方針、事業計画などを協議する。

石城地方4日クラブ協議会役員会は十五日午後一時から県石城事務所会議室で開き、第一回4日巡回役員会の報告、事業計画などを協議する。

和文タイピスト検定試験

第十四回和文タイピスト検定試験は十四日二部九時から平商校で二級二、三級二、四級十一、五級二十四の計四十人が参加して行われ

常磐対釜石野球大会
14日一時開始

常磐炭礦対釜石製鉄の親善野球大会は十四日二部二時から三時のダブルヘッダーで平市磐城球場で行うことになった。

入場料は大人七十円、高校生五十円、小学生三十円。

県試験場昇格祝賀会
十四日十時から

平市塩の県園芸試験場がこのほど県園芸試験場・磐石城支場に昇格したが、この開場記念式が十四日二部十時から同支所内の農業研究会に関係者約六十人を招いて開く。

永年勤続者を表彰
十二日四倉商工会で

四倉町役場と同商工会では二十日午後一時から役場会議室で町内の商工会、工業会、厚生会などの優良従業員十一人の表彰式を行なう。表彰者は次の通り。（カッコ内は勤務先）

◇勤続十六年、山本静子（ウロコ水産株式会社）坂本晴英（本多製布会社）◇十五年、石橋俊夫（丸七工業合資会社）◇十四年、杉原弘（江口工業合資会社）◇九年、高木千枝子（丸伊文具店）◇八年、木戸利夫（本多米店）鈴木勝太郎（新合繊店）田中千秋（山海荘）◇七年六カ月、宗像留吉（浅草パン店）◇七年、佐久間勇（新かつ）◇六年、草野照美（新合繊局）

下山田県議ら明朝上京

アメリカ視察の帰に立つ下山田、松本県議は十一日午前四十八分平発ときわ号で上京、一行と合流十三日朝羽田空港から出発する。

海事法の違反増加
保安部取締りを強化

小名浜海上保安部ではこのほど三月遊反では十四けん前期より七けん増、刑事関係遊反十三けん前期十一けん、関税法違反五けん前期はそれによる海事関係法令違反総合では昨年の二十九件について同年四十九件、そのうち最高は船舶安全法遊反三十二件（救命具不備等）次ぎに船舶職員法遊反七けん（無資格者の乗船）漁業関係法令違反一月一百五けん、三十六年一月百四十六けん、三月百四十九けん、十一月以降の増加はサンマ期に於て、各地から集結した三百数十隻から増加したものである。そのため注意の受けたものは多数で各船主と乗員が守るべき法規を無視したためで今後は多くの生命と財産を保全するため厳重に取締る方針である。

海事関係で開き、今年度の活動方針、事業計画などを協議する。

石城地方4日クラブ協議会役員会は十五日午後一時から県石城事務所会議室で開き、第一回4日巡回役員会の報告、事業計画などを協議する。

輪禍の皆無を期し
交通の安全旬間展開

春季全国交通安全運動は十一日から二十日まで全国いっせいに繰り展げられるが、平磐では九日午後一時から同磐会議室で約五十人の交通安全協会平支部、平地区選転者連合会など関係団体が集まり交通事故防止について協議した結果大々的な運動を展開することになった。

この期間の主な指導は❶交通道徳の高揚と互譲精神の確立❷歩行者の正しい通行方法の確立❸車両の正しい通行の励行による事故防止の徹底❹雇用業者の適務観念の向上❺交通環境の整備となっており期間中は取り締まりを強化する一方、平磐に交通相談所を開くほか座談会、パレードを行ない啓蒙宣伝する。とくに新道路交通法の徹底、中でも酔っ払い運転防止の一掃を図る。期間中の行事は次の通り。

▽十一日＝市内広報宣伝・路面不正使用状況診断。路面、橋梁路肩等交通上危険個所の診断、平磐内に交通相談所開設▽十二日＝旧平市内パレード、歩行者、自転車乗用者の対面交通と正しい横断、街頭指導、平磐前で交通事故写真▽十三日＝午前十時から三キメートル道路で通行警察官交通整理競技会、駅前で交通事故現場展▽十四日＝市内主要個所で街頭指導▽十五日＝長橋町地内で街頭車輌検査、交通運輸事業体の診断▽十六日＝二部十時から平磐会議室で法令講習会、午後一時から平磐会議室で飲酒運転防止懇談会▽十八日＝夜間交通指導取り締まり、法令と技能講習会▽十九日＝総合指導取り締まり▽二十日＝踏切り直前一たん停止指導、スピード違反取り締まり、午後一時から平磐会議室で飲酒事故防止懇談会▽十八日＝夜間交通指導取り締まり、法令と技能講習会▽十九日＝総合指導取り締まり▽二十日＝踏切り直前一たん停止指導、スピード違反取り締まり、正しい交通の広報▽二十五日＝反省会（交通安全ポスター、横断歩道の書きかえ）

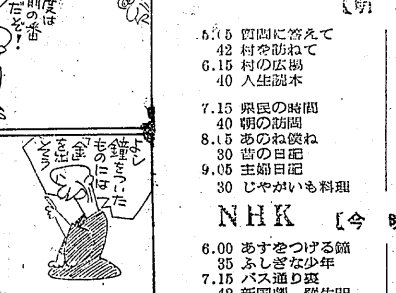

クリーニング　洗張・防水
小松崎　平館前　電3343

開花亭の強化パン　TEL2342

平市植野町
まびかんまえ　あべ川
定食・仕出し

クリーニング　洗張・防水
小松崎　平館前　電3343

開花亭の強化パン　TEL2342

平市植野町
まびかんまえ　あべ川
定食・仕出し

出前相始め申し候

毎度お引立てありがとうございます。人手不足のため長い間ご不便をおかけ致しておりましたが、このたび遊び人数名入店致しましたので従来同様午前一時までに出前をさせていただきます

季節の味覚　ひやしそば

亞臺タワー　平市紅小路　電二四五

夏家具取揃えました

蠅帳・デッキ椅子各種陳列

御婚礼家具一式　室内家具一式

特売中

良くて安いと評判の

伊東家具店

平市新川町（停留所前）電2464

（平市）

◎世界館　十三日迄　ヤマ三郎　おけさ唄えば

◎ひかり座　十五日迄　ヤ10　ゴライアス　ヤ三郎　釣り高き御兵隊

◎泰楽館　十五日迄　ヤ四郎　愛のトンネル　ヤ三郎　バターフィールド8

◎東映劇場　十六日迄　ヤ10p　緋ざくら小天狗　ヤ三郎　さいころ珍行

◎三夜映　十六日迄　ヤ三郎　若さま侍捕物帳　ヤ10p　怪人まだら面巾　ヤ三郎　世紀の大魔王

◎民劇　十二九日迄　ヤ10　第六の容疑者　ヤ三郎　腰抜け兵長騒動　ヤ三郎　夜の肌

◎平松竹　十六日迄　ヤ三郎　恋とのれん　ヤ三郎　あの波の果まで

◎平館　十六日迄　ヤ10　抜き射ちの竜　ヤ三郎　電光石火の男　ヤ三郎　錆びた銃

◎平新寿宝　十六日迄　ヤ10　抵抗の年令　ヤ三郎　私たちは天使じゃない

貨▽新築アパート▽四・五畳（二間）▽ガス水道完備▽連絡先電四〇八五番

各種中雛　大友育雛場　平市山崎（住吉井村）

記念の贈りものは

誠光堂の

トメユ　ケガビ　イネワ

萬年筆を……

（眼鏡部新設）

平銀座　誠光堂　TEL3496

土木建築請負　一般土木建築材

三やまに工務店

岩井鉄雄　平市旧城跡三六　電（平）五四三五

財団法人　竹林病院

院長　竹林貞吉

厚生医療指定病院　労災保険指定病院　肢体不自由者相談所

外科　内科　整形外科　小児科　呼吸器科　皮膚科　泌尿器科　理学診療科　レントゲン科

本院　平市十五丁目十三番地　電話四二三・四二三番

分院　平市小太郎町十三番地　電話四一三三番

●オートバイには誰にも知られている

フジクラタイヤを

是非御使い下さい

オーツタイヤ　フジクラタイヤ　福島県総代理店

福島県総代理店　日新ゴム商会　平市五丁目十一番地二九七八

●乗って軽く　持って軽い
●新しい設計　美しい色彩
●良い品質　安い価格

山口の自轉車

代理店　大高自転車店　平市紺屋町　電七〇〇三

品質生産国内最高！

内科・外科　産婦人科　前田医院

☆入院随時

院長　前田清英　副院長　前田春雄

勿来市植田町本町裏　電話（植田）二番

速出前迅

カツライスの部　松　竹　梅　ライス　一五〇円　一〇〇円　二〇〇円

かつ丼の部　特　並　ライス　一七〇円　二五〇円　三一〇円

まのとんかつ大寶　平市三丁目　電二九六八

かつ丼の部

天保銭のオジサン　TEL2488

パンと和洋菓子

コロッケパン　1コ　10円
おとぎパン　〃　10円
茶まんじゅう　〃　5円
宵柳　〃　5円

電気アイロンとスタンド　三幸デパート　平市三丁目電四九三三

鈴木歯科医院

鈴木喜政

医院　内郷市内町　電3581
自宅　平市田町一〇三　電2957

☆タクシーのご用命は☆

平　2175
　　2640
好間　5372
草野　5647

尼子タクシー　代表取締役　吉田健造

行楽の　お供に

是非当店の「すし折」「料理折」を

一折100円より調達

寿司の江戸川

才磐小路店TEL3021
紅小路店TEL2727

精神科　神経科　内科

新田目病院

院長　新田目五郎

本院　平市才磐小路　電四三七・四三八
分院　平市上荒川　電四三一九

行楽には

白馬の雪が良いお友

郷土の誇り

白馬の雪

全国清酒品評会　連続優等入賞酒

白馬の雪酒造株式会社

皮膚科　性病科　矢吹医院

平市古鍛冶町　電（平）四六九三

石炭コークス

●火力の強い
●火持ての長い
●カスの少い

徳用石炭

▷電話（代）6141番へ◁

（1俵よりお届けいたします）

平市田町

常磐炭礦福島県販売株式会社